BCS LINE

KAMERY
REJESTRATORY
AKCESORIA

CENNIK 2024

POLSKA MARKA BCS

PAŹDZIERNIK

AKTUALIZACJA: 08 10 2024

BCS®

dla profesjonalistów

BCS DLA PROFESJONALISTÓW

BCS to polska marka stworzona w 2008 roku. Wiele lat doświadczenia w sektorze elektronicznych systemów zabezpieczeń dało nam szansę na stworzenie wyjątkowej grupy produktów. Od 16 lat krajowa marka BCS jest jedną z najlepiej rozpoznawalnych marek w branży CCTV.

Znając bardzo dobrze potrzeby rynku, wiemy czym powinien charakteryzować się produkt wysokiej jakości, przy jednoczesnym zachowaniu konkurencyjnej ceny i zapewnieniu wsparcia techniczno–projektowego na najwyższym poziomie.

Tworząc markę BCS, współpracujemy z firmami z całego świata. Wybieramy najlepsze rozwiązania z rynku, podpowiadamy udoskonalenia, czyniąc tym sposobem BCS produktem unikalnym. Naszymi Partnerami są największe światowe koncerny oraz małe lokalne firmy oferujące wyjątkowe rozwiązania. Staramy się popularyzować także polskie idee, tworząc w kraju własne autorskie oprogramowanie dostosowywane do indywidualnych wymagań klienta. Ponadto współpracujemy z innymi firmami krajowymi dostarczającymi unikalne technologie, które adaptujemy do rozwiązań oferowanych w systemach BCS. Tym sposobem tworzymy ekskluzywne produkty potrzebne do profesjonalnej instalacji. W konsekwencji nasze rozwiązania są wyjątkowe – jak garnitur na miarę – dostosowane do indywidualnych wymagań.

Na ofertę BCS składa się każda linia z grupy produktów CCTV, obejmująca produkt: ekonomiczny, standardowy i profesjonalny dedykowany do projektów. Klient może znaleźć systemy oparte na każdej technologii, w tym HD-CVI, HD-TVI, AHD, ANALOG. W ofercie posiadamy zarówno małe rejestratory przeznaczone do obsługi kilku kamer oraz najnowocześniejsze IP dedykowane dla największych systemów stosowanych na świecie. Wszelkie akcesoria niezbędne do instalacji takie jak: zasilacze, uchwyty, puszki montażowe są sprawdzane i testowane przez naszych inżynierów i wprowadzane na rynek jako integralna część systemu BCS.

W Warszawie wybudowano biuro i magazyn główny BCS. Magazyn wysokiego składowania stanowi bezpieczne zaplecze dla naszych odbiorców. Dbamy o utrzymywanie stoków magazynowych i co z tym się wiąże stałą dostępność towaru. W naszym biurze stworzyliśmy Działy: Jakości, Wsparcia Technicznego, Serwisu, Sprzedaży, Projektów i Marketingu. Zespół ds. Jakości kontroluje produkty dostarczane przez każdego Partnera BCS. Zespół techniczny oferuje pomoc w przypadku wątpliwości związanych z instalacją lub oprogramowaniem produktów BCS. Wykwalifikowany personel Serwisu dba, aby naprawy były realizowane szybko i niezawodnie. Serwis jest na miejscu w Warszawie, ograniczamy więc zbędną biurokrację szanując czas użytkowników BCS. Dział Projektów wspomaga naszych klientów przy dużych inwestycjach oferując pomoc na każdym etapie. Dział Sprzedaży aktywnie doradza w doborze sprzętu i tworzeniu zamówień. Dział Marketingu realizuje strategię, zorientowany na nabywcę pomaga i wspiera swoich kontrahentów. Organizuje wydarzenia branżowe dla klientów i wspólnie z nimi promując markę BCS. Rozwój firmy bazuje na długotrwałych relacjach z dostawcami i klientami. Oferujemy zarówno stabilność oferty, jak również wiele nowości i innowacji. Aspirując do roli Partnera a nie wyłącznie dostawcy, stworzyliśmy dla naszych klientów program „BCS dla profesjonalistów".

Łącznie z filiami, firma zatrudnia blisko 100 pracowników, kompetentnych i gotowych do obsługi nabywców i użytkowników BCS. Nasza usługa oferowana jest w języku polskim, angielskim, czeskim, słowackim i ukraiński.

Zapraszamy do współpracy

Spis treści

SYSTEMY IP

WIEŻE MOBILNE BCS ORAZ ELEMENTY UZUPEŁNIAJĄCE 3
REJESTRATORY Z OFERTY PROJEKTOWEJ 5
REJESTRATORY Z OFERTY PODSTAWOWEJ 10
REJESTRATORY 4K III GENERACJI 10
REJESTRATORY 4KE 11
KAMERY Z OFERTY PODSTAWOWEJ 13
KAMERY TUBOWE 13
KAMERY FISHEYE 28
KAMERY KOPUŁOWE 30
KAMERY HOME 47
KAMERY BOX 48
KAMERY SPECJALNE 49
KAMERY DUALNE 50
KAMERY TERMOWIZYJNE 54
KAMERY SZYBKOOBROTOWE 55
KLAWIATURY 59
SWITCH-E POE 60
ROUTERY LTE 64
OBIEKTYWY 65
AKCESORIA 66
AKCESORIA KONFIGURACYJNE 72
PROMIENNIKI PODCZERWIENI 72
AKCESORIA WSPOMAGAJĄCE PRZESYŁ SYGNAŁÓW PO KABLU UTP 73
KABLE UTP 74
OPROGRAMOWANIE 75

SYSTEMY 4W1

REJESTRATORY XVR 78
KAMERY 82
AKCESORIA 88
KONWERTERY DO SKRĘTKI CVI/TVI/AHD/CVBS 91
AKCESORIA WSPOMAGAJĄCE PRZESYŁ SYGNAŁÓW PO KABLU UTP 92
ROUTERY LTE 93
KLAWIATURY 93
OBIEKTYWY 93
AKCESORIA KONFIGURACYJNE 94
PROMIENNIKI PODCZERWIENI 94
KABLE UTP 95
OPROGRAMOWANIE 96

P A	Oznaczenia grupy rabatowej
SUPER OFERTA	Urządzenia oznaczone tą ikoną objęte są ofertę specjalną dla firm instalatorskich, szczegóły u dystrybutorów urządzeń marki BCS
OUTLET	Urządzenia oznaczone tą ikoną oferowane są w specjalnej cenie wyprzedażowej, dostępność tych produktów ograniczona jest zasobami magazynowymi, szczegóły u dystrybutorów urządzeń marki BCS

Firma NSS Sp. z o.o. dokłada wszelkich starań, aby sprzedawane urządzenia były zgodne z prezentowanymi opisami oraz zdjęciami. Pomimo losowej kontroli nie możemy zagwarantować, że prezentowane informacje są w pełni zgodne ze stanem faktycznym oraz parametrami podanymi przez producenta. Z uwagi na ilość zmiennych niezależnych od NSS Sp. z o.o niezgodności w przedstawionych parametrach nie mogą być podstawą do ewentualnych roszczeń. Prezentowane treści nie stanowią oferty handlowej w rozumieniu Kodeksu Cywilnego, a mają jedynie charakter informacyjny. Wszelkie prawa autorskie i inne prawa własności do rysunków, grafik, tekstu, znaków towarowych, zdjęć oraz innych treści dostępnych w niniejszym cenniku należą do NSS Sp. z o.o. Kopiowanie, rozpowszechnianie, modyfikacja oraz wszelka inna eksploatacja materiałów objętych prawem autorskim wymaga zgody właściciela tych praw, zgodnie z „Ustawą o prawie autorskim i prawach pokrewnych z dnia 4 lutego 1994 r.".

NSS Sp. z o.o. zachowuje wszelkie prawa do znaków handlowych i prawa autorskie do wszelkich tekstów i grafik.
Bez upoważnienia udzielonego na piśmie nie wolno rozprowadzać, przesyłać, modyfikować, zamieszczać na innych stronach ani wykorzystywać zawartości strony do celów publicznych lub komercyjnych, co dotyczy zdjęć, rysunków, grafik, opisów sprzętu, instrukcji technicznych oraz wszelkiego rodzaju materiałów zamieszczanych na stronach internetowych www.nsssystem.pl oraz www.bcscctv.pl.

BCS MOBILCAM

ZAMÓW DZIŚ, ODBIERZ JUTRO

Możesz wyposażyć BCS MOBILCAM w kompletne rozwiązanie z oferty BCS według własnego wyboru.

ZAPYTAJ O PRODUKT
mobilcam@bcscctv.pl

BCS LINE

NOWOŚCI

Model/zdjęcie		Opis	Cena Netto	Cena Brutto
WIEŻE MOBILNE BCS ORAZ ELEMENTY UZUPEŁNIAJĄCE				
BCS-MCAM01		W skład Mobilnej Wieży BCS wchodzi: Wieża Konstrukcja metalowa o wymiarach: 1010×1010×2350 mm Podwójne drzwi z zamkiem wielopunktowym Maszt wysuwany manualnie: 6000 mm Konstrukcja zabezpieczona antykorozyjnie: ocynk ogniowy Wyposażenie – elementy bazowe wieży BCS Ładowarka akumulatorów Victron Energy Wyrównywacz akumulatorów Victron Energy Przetwornica MeanWell DC/DC 12V Przetwornica MeanWell DC/DC 12V-48DC Wyłącznik nadprądowy Schneider 1P Wyłącznik nadprądowy Schneider 2P Przekaźnik 1P 12V lub 230V Grzałka 150W oraz Wentylator 12V Wyłącznik krańcowy Szafa + elementy montażowe Termostat Schneider Akumulator 220Ah VICTRON ×2 Uchwyt główny do kamer na maszcie Podstawy akumulatorów + pokrywy Antena LTE dookólna Przewody + złącza instalacyjne, Router Teltonika RUT950 LTE DUAL SIM z uchwytem DIN Puszki montażowe BCS do kamer na maszcie ×4 Okleina wzór BCS MOBILCAM Wyposażenie – elementy uzupełniające wg indywidualnego zapotrzebowania oraz wyceny Switch BCS-SW0801G-1SFP na szynę DIN Kamery z oferty BCS Promienniki podczerwieni wspomagające kamery IP Aktywny głośnik tubowy	CENA USTALANA INDYWIDUALNIE PO DOSTARCZENIU INFORMACJI O PROJEKCIE	
BCS-PS2X305W		System doładowywania zasilania awaryjnego w skład którego wchodzą: Uchwyt książkowy umożliwiający rozłożenie dwóch paneli solarnych z blachy ocynkowanej Panele Solarne Victron Energy 305W ×2 Regulator ładowania solarnego MPPT Victron Energy	CENA USTALANA INDYWIDUALNIE PO DOSTARCZENIU INFORMACJI O PROJEKCIE	
BCS-P1200		Uniwersalna przyczepa z podnośnikiem hydraulicznym do przewozu m.in. wież mobilnych Hydrauliczny Mechanizm podnoszenia Hamulec Powierzchnia ładunkowa 1250 × 1250 mm Waga przyczepy: 375 kg Maksymalna masa całkowita: 1200 kg	CENA USTALANA INDYWIDUALNIE PO DOSTARCZENIU INFORMACJI O PROJEKCIE	
BCS-P750		Dedykowana przyczepa lekka do przewozu Wież Mobilnych BCS Powierzchnia ładunkowa 1150 × 1150 mm Waga przyczepy: 145 kg Maksymalna masa całkowita: 750 kg	CENA USTALANA INDYWIDUALNIE PO DOSTARCZENIU INFORMACJI O PROJEKCIE	

BCS®

dla profesjonalistów

BCS Manager kompatybilny jest z urządzeniami takich producentów jak:

- BCS
- Dahua
- HikVision

oraz wszystkie pozostałe, które mają zaimplementowany protokół:

- ONVIF

NOWY BCS MANAGER

Charakterystyka:

Aplikacja typu CMS do obsługi urządzeń CCTV, początkowo jako jednolity system do obsługi urządzeń BCS, na dzień dzisiejszy obsługuje również sprzęt urządzenia innych producentów. Dostosowany jest do potrzeb indywidualnego klienta jak i dużych stacji monitoringu. BCS Manager cechuje wyróżnia się nowoczesnym interfejsem graficznym oraz intuicyjną obsługą. CMS zapewnia dostęp do podstawowych funkcji jak podgląd na żywo, odtwarzanie i pobieranie nagrań z podłączonych urządzeń, jak i funkcji zaawansowanych, do których zaliczyć można tworzenie reguł alarmowych i zadań wyświetlania. Aplikacja posiada panele sterowania kamerami specjalnymi typu PTZ czy Fisheye oraz przetwarza zdarzenia zarejestrowane przez kamery LPR (ITC). Wbudowane zabezpieczenia zapobiegają przeciążeniu komputera, a wszystkie dostępne raporty i logi można wyeksportować do pliku .csv. CMS posiada również funkcję e-mapy, która służy jako wizualizacja systemu dozoru oraz obsługuje chmurę BCS (P2P). Dodatkowo zaimplementowany program narzędziowy umożliwia łatwe wyszukanie urządzeń, zmianę adresu IP oraz obliczenie potrzeb dyskowych w kalkulatorze dysków.

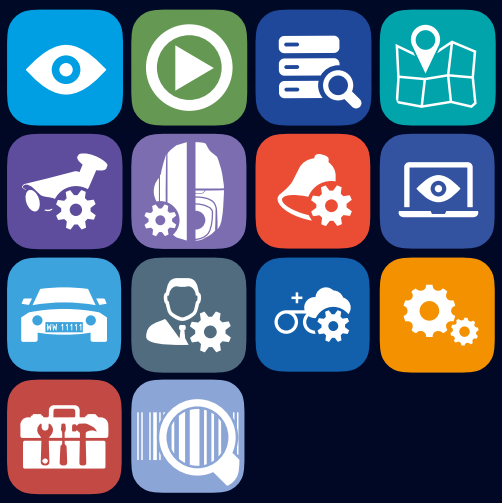

BCS LINE

REJESTRATORY Z OFERTY PROJEKTOWEJ

Model/zdjęcie	Kanały	Opis	Cena Netto	Cena Brutto
128/64/32 CH – 16 HDD 8K wspierające inteligentne funkcje Ai				
BCS-L-NVR12816XR-A-8KRD-Ai	128	• Wersje kanałowe: 128/64 • Kodowanie: Smart H.265+; H.265; Smart H.264+; H.264; • Audio: G.711a; G.711u; PCM; G726 • Obsługiwana rozdzielczość kamer: 32 MP; 24 MP; 16 MP; 12 MP; 8 MP; 5 MP; 4 MP; 1080p; 720p; D1 • Obsługa kamer innych producentów, obsługa ONVIF, wsparcie P2P • Wbudowane funkcje inteligentne oraz obsługa funkcji z kamer • Pasmo Bitrate 1280 Mbps incoming, 1280 Mbps recording, 1024 Mbps outgoing (funkcje inteligentne włączone 640Mbps/640Mbps/512Mbps) • Obsługa HDD: 16 szt. SATA 3.5", max. 320TB (max. 20TB każdy) • RAID 0, RAID 1, RAID 5, RAID 6, RAID 10, Obsługa HotSwap, N+M cluster • Wejścia alarmowe: 32 • Wyjścia alarmowe: 16 • Dodatkowe interfejsy: 2× RS485, RS232, 4× USB (2× USB3.0), eSATA • Wyjścia wideo: 4× HDMI (max. rozdzielczość 8K: 7680x4320) 2× VGA (1920×1080) • Dźwięk: z kamer IP + 1 dwukierunkowy tor audio – Interkom, 1 wejście / 2 wyjścia audio • Sieć: 2× RJ-45 (10/100/1000/2500Mbps) • Obudowa 4U • Warunki pracy –10 °C do +55 °C, 10%–93% (RH) • Redundantne zasilanie w wersjach 8KR (8KDR) • Monitor LCD 7" wbudowany we front panel w wersjach 8KDR • Zasilanie: AC 100~240V 50/60Hz, <25W (bez dysków) Podane parametry rejestratorów dotyczą urządzeń z najnowsza wersją firmware i mogą się różnić w zależności o posiadanej wersji firmware. 8KRD-Ai – wersja z redundantnym zasilaniem i frontpanel z wyświetlaczem 7" 8KR-Ai – wersja z redundantnym zasilaniem	48 875,00 zł	60 116,25 zł P
BCS-L-NVR12816XR-A-8KR-Ai			43 810,00 zł	53 886,30 zł P
BCS-L-NVR12816XR-A-8K-Ai			37 060,00 zł	45 583,80 zł P
BCS-L-NVR6416XR-A-8KRD-Ai	64		45 500,00 zł	55 965,00 zł P
BCS-L-NVR6416XR-A-8KR-Ai			40 440,00 zł	49 741,20 zł P
BCS-L-NVR6416XR-A-8K-Ai			33 690,00 zł	41 438,70 zł P
128/64/32 CH – 8 HDD 8K wspierające inteligentne funkcje Ai				
BCS-L-NVR12808XR-A-8KR-Ai	128	• Wersje kanałowe: 128/64 • Kodowanie: Smart H.265+; H.265; Smart H.264+; H.264; MPEG4; MJPEG • Audio: G.711a; G.711u; PCM; G726 • Obsługiwana rozdzielczość kamer: 32 Mpx; 24 Mpx; 16 Mpx; 12 Mpx; 8 Mpx; 5 Mpx; 4 Mpx; 1080p; 720p; D1 • Obsługa kamer innych producentów, obsługa ONVIF, wsparcie P2P • Wbudowane funkcje inteligentne oraz obsługa funkcji z kamer • Pasmo Bitrate 1024 Mbps incoming, 1024 Mbps recording, 800 Mbps outgoing (funkcje inteligentne włączone 512 Mbps/512 Mbps/400 Mbps) • Obsługa HDD: 8 szt. SATA 3.5", max. 128TB (max. 16TB każdy) • RAID 0, RAID 1, RAID 5, RAID 6, RAID 10, Obsługa HotSwap, N+M cluster • Wejścia alarmowe: 16 • Wyjścia alarmowe: 8 • Dodatkowe interfejsy: RS485, RS232, 4x USB (2x USB3.0), eSATA • Wyjścia wideo: 4 x HDMI (max. rozdzielczość 8K: 7680x4320) 2x VGA (1920x1080) • Dźwięk: z kamer IP + 1 dwukierunkowy tor audio - Interkom, 1 wejście / 2 wyjścia audio • Sieć: 2x RJ-45 (10/100/1000/2500 Mbps) • Obudowa 2U • Warunki pracy –10 °C do +55 °C, 10%–93% (RH) • Redundantne zasilanie w wersjach 8KR • Zasilanie: AC 100~240V 50/60Hz, <18W Podane parametry rejestratorów dotyczą urządzeń z najnowsza wersją firmware i mogą się różnić w zależności o posiadanej wersji firmware. 8KR-Ai - wersja z redundantnym zasilaniem	29 960,00 zł	36 850,80 zł P
BCS-L-NVR12808XR-A-8K-Ai			24 510,00 zł	30 147,30 zł P
BCS-L-NVR6408XR-A-8KR-Ai	64		24 510,00 zł	30 147,30 zł P
BCS-L-NVR6408XR-A-8K-Ai			19 060,00 zł	23 443,80 zł P
BCS-L-NVR3208XR-A-8KR-Ai	32	• Wersje kanałowe: 32 • Kodowanie: Smart H.265+; H.265; Smart H.264+; H.264; MPEG4; MJPEG • Audio: G.711a; G.711u; PCM; G726 • Obsługiwana rozdzielczość kamer: 32 Mpx; 24 Mpx; 16 Mpx; 12 Mpx; 8 Mpx; 5 Mpx; 4 Mpx; 1080p; 720p; D1 • Obsługa kamer innych producentów, obsługa ONVIF, wsparcie P2P • Wbudowane funkcje inteligentne oraz obsługa funkcji z kamer • Pasmo Bitrate 1024 Mbps incoming, 1024 Mbps recording, 800 Mbps outgoing (funkcje inteligentne włączone 512 Mbps/512 Mbps/400 Mbps) • Obsługa HDD: 8 szt. SATA 3.5", max. 128TB (max. 16TB każdy) • RAID 0, RAID 1, RAID 5, RAID 6, RAID 10, Obsługa HotSwap, N+M cluster • Wejścia alarmowe: 16 • Wyjścia alarmowe: 8 • Dodatkowe interfejsy: RS485, RS232, 4x USB (2xUSB3.0), eSATA • Wyjścia wideo: 4x HDMI (max. rozdzielczość 8K: 7680x4320) 2x VGA (1920x1080) • Dźwięk: z kamer IP + 1 dwukierunkowy tor audio – Interkom, 1 wejście / 2 wyjścia audio • Sieć: 2x RJ-45 (10/100/1000/2500Mbps) • Obudowa 2U • Warunki pracy –10 °C do +55 °C, 10%–93% (RH) • Redundantne zasilanie w wersjach 8KR • Zasilanie: AC 100~240V 50/60Hz, <18W Podane parametry rejestratorów dotyczą urządzeń z najnowsza wersją firmware i mogą się różnić w zależności o posiadanej wersji firmware. 8KR-Ai - wersja z redundantnym zasilaniem	21 785,00 zł	26 795,55 zł P
BCS-L-NVR3208XR-A-8K-Ai			16 335,00 zł	20 092,05 zł P

Model/zdjęcie	Kanały	Opis	Cena Netto	Cena Brutto
128/64/32 CH – 4K wspierające inteligentne funkcje Ai II generacja				
BCS-L-NVR12808XR-A-4KR-Ai(2)	128	• Wersje kanałowe: 128/64/32 • Pasmo przychodzące/wychodzące/nagrywanie 512Mbps (200Mbps z funkcjami Ai) • Kodowanie: Smart H.265+; H.265; Smart H.264+; H.264; MJPEG • Audio: G.711a; G.711u; PCM; G726 • Obsługiwana rozdzielczość kamer: 32 MP; 24 MP; 16 MP; 12 MP; 8 MP; 6 MP; 5 MP; 4 MP; 3 MP; 1080p; 960p; 720p; D1; CIF; QCIF • Wydajność wyświetlania 32 × 1080p@30 fps, 2 × 32Mpx@25fps, 1 × 32Mpx@25fps(Ai) • Obsługa kamer innych producentów, obsługa ONVIF, wsparcie P2P • Wbudowane funkcje inteligentne: detekcja twarzy, rozpoznawanie twarzy, metadane, ochrona perymetryczna, rozpoznawanie osoba//pojazd mechaniczny, SMD • Funkcje inteligentne z kamer: detekcja twarzy, rozpoznawanie twarzy, metadane, ochrona perymetryczna, rozpoznawanie osoba/pojazd mechaniczny, SMD, analiza audio, gromadzenie tłumu, liczenie osób, ARTR, mapa ciepła • Obsługa HDD: 8 szt. SATA 3.5" max 20TB każdy, obsługa RAID 0/1/5/6/10, ISCSI, N+M klaster • Wejścia alarmowe: 16 • Wyjścia alarmowe: 8 • Dodatkowe interfejsy: 2 x RS485, RS232, 4 x USB (2xUSB3.0), eSATA • Wyjścia wideo: 2xHDMI, 2xVGA • Dźwięk: z kamer IP + 1 dwukierunkowy tor audio - Interkom, 1 wejście / 2 wyjścia audio • Sieć: 2 x RJ-45(10/100/1000 Mbps) • Obudowa 2U • Redundantny zasialcz w wersji 4KR • Warunki pracy –10 °C do +55 °C, 10%–93% (RH) • Zasilanie: AC 100~240V 50/60Hz, <13W (bez dysków) Podane parametry rejestratorów dotyczą urządzeń z najnowsza wersją firmware i mogą się różnić w zależności o posiadanej wersji firmware. 4KR-Ai - wersja z redundantnym zasilaniem	24 095,00 zł	29 636,85 zł P
BCS-L-NVR12808XR-A-4K-Ai(2)			18 145,00 zł	22 318,35 zł P
BCS-L-NVR6408XR-A-4KR-Ai(2)	64		21 120,00 zł	25 977,60 zł P
BCS-L-NVR6408XR-A-4K-Ai(2)			15 170,00 zł	18 659,10 zł P
BCS-L-NVR3208XR-A-4KR-Ai(2)	32		19 930,00 zł	24 513,90 zł P
BCS-L-NVR3208XR-A-4K-Ai(2)			13 980,00 zł	17 195,40 zł P
64/32 CH – 4K WSPIERAJĄCE INTELIGENTNE FUNKCJE AI II GENERACJA				
BCS-L-NVR6408R-A-4K-Ai(2)	64	• Wersje kanałowe: 64/32 • Pasmo przychodzące/wychodzące/nagrywanie 384Mbps (200Mbps z funkcjami Ai) • Kodowanie: Smart H.265+; H.265; Smart H.264+; H.264; MJPEG • Audio: G.711a; G.711u; PCM; G726 • Obsługiwana rozdzielczość kamer: 32 MP; 24 MP; 16 MP; 12 MP; 8 MP; 6 MP; 5 MP; 4 MP; 3 MP; 1080p; 960p; 720p; D1; CIF; QCIF • Wydajność wyświetlania 32 × 1080p@30 fps, 2 × 32Mpx@25fps, 1 × 32Mpx@25fps(Ai) • Obsługa kamer innych producentów, obsługa ONVIF, wsparcie P2P • Wbudowane funkcje inteligentne: detekcja twarzy, rozpoznawanie twarzy, metadane, ochrona perymetryczna, rozpoznawanie osoba//pojazd mechaniczny, SMD • Funkcje inteligentne z kamer: detekcja twarzy, rozpoznawanie twarzy, metadane, ochrona perymetryczna, rozpoznawanie osoba/pojazd mechaniczny, SMD, analiza audio, gromadzenie tłumu, liczenie osób, ARTR, mapa ciepła • Obsługa HDD: 8 szt. SATA 3.5" max 20TB każdy, obsługa RAID 0/1/5/6/10, ISCSI, N+M klaster • Wejścia alarmowe: 16 • Wyjścia alarmowe: 8 • Dodatkowe interfejsy: RS485, RS232, 4 x USB (2xUSB3.0), eSATA • Wyjścia wideo: 2xHDMI, 2xVGA • Dźwięk: z kamer IP + 1 dwukierunkowy tor audio - Interkom, 1 wejście / 2 wyjścia audio • Sieć: 2 x RJ-45(10/100/1000 Mbps) • Obudowa 2U • Warunki pracy –10 °C do +55 °C, 10%–93% (RH) • Zasilanie: AC 100~240V 50/60Hz Podane parametry rejestratorów dotyczą urządzeń z najnowsza wersją firmware i mogą się różnić w zależności o posiadanej wersji firmware.	14 340,00 zł	17 638,20 zł P
BCS-L-NVR3208R-A-4K-Ai(2)	32		13 065,00 zł	16 069,95 zł P

BCS LINE

Model/zdjęcie	Kanały	Opis	Cena Netto	Cena Brutto
32/16 CH – 4K WSPIERAJĄCE INTELIGENTNE FUNKCJE AI II GENERACJA				
BCS-L-NVR3204-A-4K-Ai(2)	32	• Wersje kanałowe: 32/16 • Pasmo przychodzące/wychodzące/nagrywanie 384Mbps (200Mbps z funkcjami Ai) • Kodowanie: Smart H.265+; H.265; Smart H.264+; H.264; MJPEG • Audio: G.711a; G.711u; PCM; G726 • Obsługiwana rozdzielczość kamer: 32 MP; 24 MP; 16 MP; 12 MP; 8 MP; 6 MP; 5 MP; 4 MP; 3 MP; 1080p; 960p; 720p; D1; CIF; QCIF • Wydajność wyświetlania 32 × 1080p@30 fps, 2 × 32Mpx@25fps, 1 × 32Mpx@25fps(Ai) • Obsługa kamer innych producentów, obsługa ONVIF, wsparcie P2P • Wbudowane funkcje inteligentne: detekcja twarzy, rozpoznawanie twarzy, metadane, ochrona perymetryczna, rozpoznawanie osoba//pojazd mechaniczny, SMD • Funkcje inteligentne z kamer: detekcja twarzy, rozpoznawanie twarzy, metadane, ochrona perymetryczna, rozpoznawanie osoba/pojazd mechaniczny, SMD, analiza audio, gromadzenie tłumu, liczenie osób, ARTR, mapa ciepła • Obsługa HDD: 4 szt. SATA 3.5” max 20TB każdy, ISCSI, N+M klaster • Wejścia alarmowe: 16 • Wyjścia alarmowe: 6 • Dodatkowe interfejsy: RS485, RS232, 3 x USB (2xUSB3.0), eSATA • Wyjścia wideo: 2xHDMI, 2xVGA • Dźwięk: z kamer IP + 1 dwukierunkowy tor audio - Interkom, 1 wejście / 2 wyjścia audio • Sieć: 2 x RJ-45(10/100/1000 Mbps) • Obudowa 1.5U • Warunki pracy –10 °C do +55 °C, 10%–93% (RH) • Zasilanie: AC 100~240V 50/60Hz Podane parametry rejestratorów dotyczą urządzeń z najnowsza wersją firmware i mogą się różnić w zależności o posiadanej wersji firmware.	8 415,00 zł	10 350,45 zł A
BCS-L-NVR1604-A-4K-Ai(2)	16		7 835,00 zł	9 637,05 zł A
16/8 CH – 4K WSPIERAJĄCE INTELIGENTNE FUNKCJE AI II GENERACJA				
BCS-L-NVR1602-A-4K-Ai(2)	16	• Wersje kanałowe: 16/8 • Pasmo przychodzące/wychodzące/nagrywanie 384Mbps (200Mbps z funkcjami Ai) • Kodowanie: Smart H.265+; H.265; Smart H.264+; H.264; MJPEG • Audio: G.711a; G.711u; PCM; G726 • Obsługiwana rozdzielczość kamer: 32 MP; 24 MP; 16 MP; 12 MP; 8 MP; 6 MP; 5 MP; 4 MP; 3 MP; 1080p; 960p; 720p; D1; CIF; QCIF • Wydajność wyświetlania 16 × 4MP@30 fps, 16 x 1080p30fps(AI), 2 × 32Mpx@25fps, 1 × 32Mpx@25fps(Ai) • Obsługa kamer innych producentów, obsługa ONVIF, wsparcie P2P • Wbudowane funkcje inteligentne: detekcja twarzy, rozpoznawanie twarzy, metadane, ochrona perymetryczna, rozpoznawanie osoba//pojazd mechaniczny, SMD • Funkcje inteligentne z kamer: detekcja twarzy, rozpoznawanie twarzy, metadane, ochrona perymetryczna, rozpoznawanie osoba/pojazd mechaniczny, SMD, analiza audio, gromadzenie tłumu, liczenie osób, ARTR, mapa ciepła • Obsługa HDD: 2 szt. SATA 3.5” max 20TB każdy, ISCSI, N+M klaster • Wejścia alarmowe: 4 • Wyjścia alarmowe: 2 • Dodatkowe interfejsy: RS485, RS232, 2 x USB (1xUSB3.0), eSATA • Wyjścia wideo: 1xHDMI, 1xVGA • Dźwięk: z kamer IP + 1 dwukierunkowy tor audio - Interkom, 1 wejście / 1 wyjścia audio • Sieć: 2 x RJ-45(10/100/1000 Mbps) • Obudowa 1.5U • Warunki pracy –10 °C do +55 °C, 10%–93% (RH) • Zasilanie: AC 100~240V 50/60Hz, <10W (bez dysków) Podane parametry rejestratorów dotyczą urządzeń z najnowsza wersją firmware i mogą się różnić w zależności o posiadanej wersji firmware.	6 039,00 zł	7 427,97 zł A
BCS-L-NVR0802-A-4K-Ai(2)	8		5 399,00 zł	6 640,77 zł A

BCS LINE

Model/zdjęcie	Kanały	Opis	Cena Netto	Cena Brutto
REJESTRATORY MOBILNE 8/4 CH - 2/1 HDD				
BCS-L-MNVR0802-A-8P-4G*	8	• Nagrywanie do 8/4 kamer IP max 4 Mpx • Kompresja wideo H.265/H.264/MJPEG • Równoległa praca wyjść HDMI/VGA • Obsługa 2/1 dysków o pojemości do 6TB, karta pamięci do 256 GB • Wejścia/wyjścia: HDMI, VGA, 2× TV 3× USB 2.0, Audio In/Out,9 wejść alarmowych, 2 wyjścia alarmowe, 3× RS232, 2× RS485 • Sieć: 1× RJ-45 (10/100/1000 Mbit/s) wersja -8ch,1× RJ-45 (10/100 Mbit/s) -4ch • Pasmo Bitrate wejściowe: 80/40 Mbps • Wbudowany 8/4 portowy switch PoE 802.3af • Zasilanie 6V~36V • Web Service (IE), BCS Manager, P2P, BCS LINE (Android, iOS), Smart PSS • Obudowa 1 DIN Opcjonalnie: 3G – wbudowany moduł 3G oraz GPS 3G-W – wbudowany moduł 3G, GPS oraz Wi-Fi 4G – wbudowany moduł 4G oraz GPS 4G-W – wbudowany moduł 4G, GPS oraz Wi-Fi * PRODUKT NA ZAMÓWIENIE	9 075,00 zł	11 162,25 zł P
BCS-L-MNVR0401-A-4P-4G*	4		8 190,00 zł	10 073,70 zł P
SIECIOWY DEKODER VIDEO FULL HD				
BCS-NVS0909UHD		• Wolnostojący dekoder sieciowy video Full HD do systemów scian wizyjnych TV WALL • Obsługa wielu urządzeń: Kamery sieciowe, DVR, NVR, NVS • H.265/H.264/MPEG-4/ MJPEG podwójny strumień kodowania • Dekodowane rozdzielczości:12MP/8MP/6MP/5MP/4MP/3MP/1080P/720P/960H/D1/HD1/2CIF/CIF/QCIF – D1: 144 kanałów (NVS0909UHD) – 720P: 81 kanałów (NVS0909UHD) – 1080P: 48 kanałów (NVS0909UHD) – 4K: 12 kanałów (NVS0909UHD) – 12MP: 9 kanałów (NVS0909UHD) • Wyjścia HDMI: 9 (6x 3840x2160 3x 2560x1600) (NVS0909UHD) • Wejścia video: 2 x HDMI 2x DVI (NVS0909UHD) • Wej./Wyj. alarmowe: 4/4 • RS232 (1 DB9, 2x RJ45), RS485 • Interfejs sieciowy - 2x 1000 Mbits (NVS0909UHD) • Wbudowany Web Server, CMS • Zasilanie: AC100-240V • Pobór Mocy: max. 70W (NVS0909UHD) • Warunki Pracy: 0 ~+55°C / 10~90%RH / 86~106kpa • Wymiary(W×D×H): 1.5U, 440mm x 408mm x 70mm (NVS0909UHD); • Waga: 4.5kg;	17 275,00 zł	21 248,25 zł P

BCS®

dla profesjonalistów

4CITY

BCS-L-DMIP-4X5MWSIR3-V-A-AI2

4 wysokiej jakości kamery zamknięte w jednej obudowie. Każda z nich może być traktowana jako osobne urządzenie, przekazując oddzielne strumienie do rejestratora. Od strony instalacji traktujemy ją jako jedną kamerę, która pozwoli w łatwy sposób monitorować ciągi komunikacyjne w budynkach czy skrzyżowania ulic.

www.bcs.pl

BCS LINE

REJESTRATORY Z OFERTY PODSTAWOWEJ

Model/zdjęcie	Kanały	Opis	Cena Netto	Cena Brutto

REJESTRATORY 4K III GENERACJI

32/16 CH – 4K WSPIERAJĄCE INTELIGENTNE FUNKCJE AI

BCS-L-NVR1602-A-4K-16P-Ai	16	• Wersje kanałowe: 32/16 • Kodowanie: Smart H.265+; H.265; Smart H.264+; H.264; MJPEG • Audio: G.711a; G.711u; PCM; G726 • Obsługiwana rozdzielczość kamer: 24 MP; 16 MP; 12 MP; 8 MP; 5 MP; 4 MP; 1080p; 720p; D1 • Obsługa kamer innych producentów, obsługa ONVIF, wsparcie P2P • Wbudowane funkcje inteligentne oraz obsługa funkcji z kamer • Pasmo Bitrate 320Mbps (funkcje inteligentne włączone 160Mbps) • Obsługa HDD: 4/2 szt. SATA 3.5", max. 40/20TB (max. 10TB każdy) • Wejścia alarmowe: 16/4 • Wyjścia alarmowe: 6/2 • Dodatkowe interfejsy: RS485, RS232, 3 x USB (2xUSB3.0), eSATA • Wyjścia wideo: 2 x HDMI (max. rozdzielczość 4K: 3840x2160) 1x VGA (1920x1080) • Dźwięk: z kamer IP + 1 dwukierunkowy tor audio - Interkom, 1 wejście / 2 wyjścia audio • Sieć: 1 x RJ-45 (10/100/1000Mbps) • Wbudowany 16 portowy switch PoE 802.3af/at 150W/130W, ePoE&EoC • Obudowa 1.5U/1U • Warunki pracy –10 °C do +55 °C • Zasilanie: AC 100~240V 50/60Hz, 21.1W/15.6W Podane parametry rejestratorów dotyczą urządzeń z najnowsza wersją firmware i mogą się różnić w zależności o posiadanej wersji firmware. *modele dostępne do wyczerpania zapasów magazynowych, następcami będą: BCS-L-NVR3204-A-4K-Ai(2) (IDTWR 12244) BCS-L-NVR1602-A-4K-Ai(2) (IDTWR 12243)	8 055,00 zł	9 907,65 zł A

64/32 CH – 8 HDD

BCS-L-NVR6408-A-4K	64	• Wersje kanałowe: 64/32 • Kodowanie: Smart H.265+; H.265; Smart H.264+; H.264; MJPEG • Audio: G.711a; G.711u; PCM; G726 • Obsługiwana rozdzielczość kamer: 32 MP; 24 MP; 16 MP; 12 MP; 8 MP; 5 MP; 4 MP; 1080p; 720p; D1 • Obsługa kamer innych producentów, obsługa ONVIF, wsparcie P2P • Wbudowane funkcje inteligentne oraz obsługa funkcji z kamer • Pasmo Bitrate 384 Mbps incoming, 384 Mbps recording, 384 Mbps outgoing (funkcje inteligentne włączone 200Mbps/200Mbps/200Mbps) • Obsługa HDD: 8 szt. SATA 3.5", max. 128TB (max. 16TB każdy), RAID 0, RAID 1, RAID 5, RAID 6, RAID 10 • Wejścia alarmowe: 16 • Wyjścia alarmowe: 8 • Dodatkowe interfejsy: RS485, RS232, 4 x USB (2xUSB3.0), eSATA • Wyjścia wideo: 2 x HDMI (max. rozdzielczość 4K: 3840x2160) 2x VGA (1920x1080) • Dźwięk: z kamer IP + 1 dwukierunkowy tor audio - Interkom, 1 wejście / 2 wyjścia audio • Sieć: 1 x RJ-45 (10/100/1000Mbps) • Obudowa 2U • Warunki pracy –10 °C do +55 °C • Zasilanie: AC 100~240V 50/60Hz, <13W Podane parametry rejestratorów dotyczą urządzeń z najnowsza wersją firmware i mogą się różnić w zależności o posiadanej wersji firmware.	8 625,00 zł	10 608,75 zł A
BCS-L-NVR3208-A-4K	32		7 529,00 zł	9 260,67 zł A

64/32/16 CH – 4 HDD

BCS-L-NVR6404-A-4K	64	• Wersje kanałowe: 64/32/16 • Kodowanie: Smart H.265+; H.265; Smart H.264+; H.264; MJPEG • Audio: G.711a; G.711u; PCM; G726 • Obsługiwana rozdzielczość kamer: 32 MP; 24 MP; 16 MP; 12 MP; 8 MP; 5 MP; 4 MP; 1080p; 720p; D1 • Obsługa kamer innych producentów, obsługa ONVIF, wsparcie P2P • Wbudowane funkcje inteligentne oraz obsługa funkcji z kamer • Pasmo Bitrate 384 Mbps incoming, 384 Mbps recording, 384 Mbps outgoing (funkcje inteligentne włączone 200Mbps/200Mbps/200Mbps) • Obsługa HDD: 4 szt. SATA 3.5", max. 64TB (max. 16TB każdy) • Wejścia alarmowe: 16 • Wyjścia alarmowe: 6 • Dodatkowe interfejsy: RS485, RS232, 3 x USB (2xUSB3.0), eSATA • Wyjścia wideo: 2 x HDMI (max. rozdzielczość 4K: 3840x2160) 2x VGA (1920x1080) • Dźwięk: z kamer IP + 1 dwukierunkowy tor audio - Interkom, 1 wejście / 2 wyjścia audio • Sieć: 2 x RJ-45 (10/100/1000Mbps); wersja BCS-L-NVR1604-A-4K-16P 1xRJ45 (10/100/1000Mbps) wersja BCS-L-NVR1604-A-4K-16P Wbudowany 16 portowy switch PoE 802.3af/at 150W, ePoE&EoC • Obudowa 1.5U • Warunki pracy –10 °C do +55 °C • Zasilanie: AC 100~240V 50/60Hz, <13W Podane parametry rejestratorów dotyczą urządzeń z najnowsza wersją firmware i mogą się różnić w zależności o posiadanej wersji firmware.	5 325,00 zł	6 549,75 zł A
BCS-L-NVR3204-A-4K	32		4 819,00 zł	5 927,37 zł A
BCS-L-NVR1604-A-4K	16		4 445,00 zł	5 467,35 zł A
BCS-L-NVR1604-A-4K-16P			6 115,00 zł	7 521,45 zł A

Model/zdjęcie	Kanały	Opis	Cena Netto	Cena Brutto
32/16 CH – 2 HDD				
BCS-NVR0802-4K-P-III*	8	• Kodowanie: Smart H.265+/H.265/Smart H.264+/H.264/MJPEG/MPEG4 • Wersje kanałowe: 8 • Obsługiwana rozdzielczość kamer: 12 Mpx, 6 Mpx, 5 Mpx, 3 Mpx, 1080p, 1.3 Mpx, 720p • Obsługa kamer innych producentów • Onvif: TAK • Pasmo Bitrate: 320/320 Mbits • Możliwość wyświetlania max. do 16 kan.@1080p 4 kan.@8 Mpx 2 kan@4K w trybie odtwarzania w lokalnym GUI • Tryb Fisheye, Obsługa kamer z Inteligentną analizą obrazu, Obsługa kamer ARTR (do 4) • Podział okien w loklanym GUI: 1/4/8/9/16/36* • Obsługa HDD: 2 szt. SATA/HDD, max. 20TB (max. 10TB każdy) • Obsługa RAID: brak • Wejścia alarmowe: 4 • Wyjścia alarmowe: 2 • Wyjścia Video: 1× HDMI, VGA, max. rozdzielczość – 3840×2160 • Dźwięk: z kamer IP + 1 dwukierunkowy tor audio – Interkom, wej.wyj. – RCA/RCA • Sieć: 1× RJ-45 (10/100/1000 Mbit/s), + 8/16 portowy switch PoE 802.3.af/at, 1-8 porty ePoE & EoC transmisja do 800m – funkcjonalność dostępna w III generacji produktu • Dodatkowe interfejsy: RS485, RS232, 2× USB • Funkcja SmartFan- kontrola obrotów wentylatora • Wymiary: 1U, 375 × 327 × 53 mm (W × D × H), 1,6 KG (bez HDD) • Zasilanie: DC 12V/4A, NVR: 9,5W model bez PoE (bez HDD)/AC 100V~240V • Wersja -P: Posiada wbudowny 16/8 portowy switch PoE 802.3at (25W/port) ePoE * w zależności od wersji Podane parametry rejestratorów dotyczą urządzeń z najnowsza wersją firmware i mogą się różnić w zależności o posiadanej wersji firmware. *modele dostępne do wyczerpania zapasów magazynowych, następcami będą: BCS-L-NVR3202-A-4K (IDTWR 11502) BCS-L-NVR1602-A-4K (IDTWR 11497) BCS-L-NVR1602-A-4K-16P (IDTWR 11498) BCS-L-NVR0802-A-4K (IDTWR 11491) BCS-L-NVR0802-A-4K-8P (IDTWR 11492)	3 285,00 zł	4 040,55 zł A
BCS-L-NVR3202-A-4K	32	• Wersje kanałowe: 32/16/8 • Kodowanie: Smart H.265+; H.265; Smart H.264+; H.264; MJPEG • Audio: G.711a; G.711u; PCM; G726 • Obsługiwana rozdzielczość kamer: 32 MP; 24 MP; 16 MP; 12 MP; 8 MP; 5 MP; 4 MP; 1080p; 720p; D1 • Obsługa kamer innych producentów, obsługa ONVIF, wsparcie P2P • Wbudowane funkcje inteligentne oraz obsługa funkcji z kamer • Pasmo Bitrate 384 Mbps incoming, 384 Mbps recording, 384 Mbps outgoing (funkcje inteligentne włączone 200Mbps/200Mbps/200Mbps) • Obsługa HDD: 2 szt. SATA 3.5", max. 32TB (max. 16TB każdy) • Wejścia alarmowe: 4 • Wyjścia alarmowe: 2 • Dodatkowe interfejsy: RS485, RS232, 2 x USB (1xUSB3.0), eSATA • Wyjścia wideo: 1 x HDMI (max. rozdzielczość 4K: 3840x2160) 1x VGA (1920x1080) • Dźwięk: z kamer IP + 1 dwukierunkowy tor audio - Interkom, 1 wejście / 1 wyjście audio • Sieć: 1 x RJ-45 (10/100/1000Mbps) wersja BCS-L-NVR1602-A-4K-16P Wbudowany 16 portowy switch PoE 802.3af/at 130W, ePoE&EoC wersja BCS-L-NVR0802-A-4K-8P Wbudowany 8 portowy switch PoE 802.3af/at 130W, ePoE&EoC • Obudowa 1U • Warunki pracy –10 °C do +55 °C • Zasilanie: AC 100~240V 50/60Hz, <10W Podane parametry rejestratorów dotyczą urządzeń z najnowsza wersją firmware i mogą się różnić w zależności o posiadanej wersji firmware.	3 262,00 zł	4 012,26 zł A
BCS-L-NVR1602-A-4K	16		2 862,00 zł	3 520,26 zł A
BCS-L-NVR1602-A-4K-16P			4 279,00 zł	5 263,17 zł A
BCS-L-NVR0802-A-4K	8		2 555,00 zł	3 142,65 zł A
BCS-L-NVR0802-A-4K-8P			3 779,00 zł	4 648,17 zł A

REJESTRATORY 4KE

32/16/8 CH – 2 HDD				
BCS-L-NVR3202-A-4KE(2)	32	• Wersje kanałowe: 32/16/8 • Kodowanie: Smart H.265+; H.265; Smart H.264+; H.264; MJPEG • Audio: G.711a; G.711u; PCM; G726 • Obsługiwana rozdzielczość kamer: 16 MP; 12 MP; 8 MP; 5 MP; 4 MP; 1080p; 720p; D1 • Obsługa kamer innych producentów, obsługa ONVIF, wsparcie P2P • Wbudowane funkcje inteligentne oraz obsługa funkcji z kamer • Pasmo Bitrate 256 Mbps incoming, 256 Mbps recording, 256 Mbps outgoing (funkcje inteligentne włączone 180Mbps/180Mbps/180Mbps) • Obsługa HDD: 2 szt. SATA 3.5", max. 32TB (max. 16TB każdy) • Wejścia alarmowe: 4 • Wyjścia alarmowe: 2 • Dodatkowe interfejsy: 2 x USB (1xUSB3.0) • Wyjścia wideo: 1 x HDMI (max. rozdzielczość 4K: 3840x2160) 1x VGA (1920x1080) • Dźwięk: z kamer IP + 1 dwukierunkowy tor audio - Interkom, 1 wejście / 1 wyjście audio • Sieć: 1 x RJ-45 (10/100/1000Mbps) wersja BCS-L-NVR1602-A-4KE-16P(2) Wbudowany 16 portowy switch PoE 802.3af/at 130W, ePoE&EoC wersja BCS-L-NVR0802-A-4KE-8P(2) Wbudowany 8 portowy switch PoE 802.3af/at 130W, ePoE&EoC • Obudowa 1U • Warunki pracy –10 °C do +55 °C • Zasilanie: 12V DC, wersje z PoE :AC 100~240V 50/60Hz, <10W Podane parametry rejestratorów dotyczą urządzeń z najnowsza wersją firmware i mogą się różnić w zależności o posiadanej wersji firmware.	1 915,00 zł	2 355,45 zł A
BCS-L-NVR1602-A-4KE(2)	16		1 585,00 zł	1 949,55 zł A
BCS-L-NVR1602-A-4KE-16P(2)			3 085,00 zł	3 794,55 zł A
BCS-L-NVR0802-A-4KE(2)	8		1 435,00 zł	1 765,05 zł A
BCS-L-NVR0802-A-4KE-8P(2)			2 319,00 zł	2 852,37 zł A

BCS LINE

Model/zdjęcie	Kanały	Opis	Cena Netto	Cena Brutto
16/8/4 CH – 1 HDD				
BCS-L-NVR1601-4KE(2)	16	• Wersje kanałowe: 16/8/4 • Kodowanie: Smart H.265+; H.265; Smart H.264+; H.264; MJPEG • Audio: G.711a; G.711u; PCM; G726 • Obsługiwana rozdzielczość kamer: 16 MP; 12 MP; 8 MP; 6MP; 5 MP; 4 MP; 3MP; 1080p; 720p; D1 • Obsługa kamer innych producentów, obsługa ONVIF, wsparcie P2P • Wbudowane funkcje inteligentne oraz obsługa funkcji z kamer • Pasmo Bitrate wersje 4 i 8 kanałowa bez PoE 80 Mbps incoming, 80 Mbps outgoing • Pasmo Bitrate wersja 16 kanałowa i 8 kanałowa z PoE 256 Mbps incoming, 256 Mbps outgoing(180Mbps/180Mbps Ai) • Obsługa HDD: 1 szt. SATA 3.5", max. 16TB • Dodatkowe interfejsy: 1xUSB3.0, 1xUSB2.0 • Wyjścia wideo: 1 x HDMI (max. rozdzielczość 4K: 3840x2160) 1x VGA (1920x1080) • Dźwięk: z kamer IP + 1 dwukierunkowy tor audio - Interkom, 1 wejście / 1 wyjście audio • Sieć: 1 x RJ-45 (10/100Mbps) • Wersje z PoE Wbudowany 8/4 portowy switch PoE 802.3af/at 72/36W • Obudowa 1U • Warunki pracy –10 °C do +55 °C • Zasilanie: 12V DC, wersje z PoE: 53V DC, <10W Podane parametry rejestratorów dotyczą urządzeń z najnowsza wersją firmware i mogą się różnić w zależności o posiadanej wersji firmware.	1 245,00 zł	1 531,35 zł A
BCS-L-NVR0801-4KE(2)	8		1 079,00 zł	1 327,17 zł A
BCS-L-NVR0801-4KE-8P(2)			1 830,00 zł	2 250,90 zł A
BCS-L-NVR0401-4KE(2)	4		1 005,00 zł	1 236,15 zł A
BCS-L-NVR0401-4KE-4P(2)			1 385,00 zł	1 703,55 zł A
8/4 CH – 1 HDD SMART				
BCS-L-SNVR0801-4KE(2)	8	• Wersje kanałowe: 8/4 • Kodowanie: Smart H.265+; H.265; Smart H.264+; H.264; MJPEG • Audio: G.711a; G.711u; PCM; G726 • Obsługiwana rozdzielczość kamer: 12 MP; 8 MP; 5 MP; 4 MP; 3MP; 1080p; 720p; D1 • Obsługa kamer innych producentów, obsługa ONVIF, wsparcie P2P • Obsługa funkcji inteligentnych z kamer, SMD Plus (rozpoznawanie osoba/pojazd mechaniczny) w rejestratorze • Pasmo Bitrate 80 Mbps incoming, 60 Mbps outgoing • BCS-L-SNVR0801-4KE-8P(2) pasmo wejściowe 144 Mbps (72 Mbps Ai) wyjściowe 72 Mbps (36 Mbps Ai) • Obsługa HDD: 1 szt. SATA 3.5", max. 20TB • Dodatkowe interfejsy: 2xUSB2.0 • Wyjścia wideo: 1× HDMI 4K (3840×2160) 1× VGA (1920×1080) • Dźwięk: z kamer IP + 1 dwukierunkowy tor audio – Interkom, 1 wejście / 1 wyjście audio • Sieć: 1× RJ-45 (10/100Mbps) BCS-L-SNVR0801-4KE-8P(2): RJ-45 10/100/1000 Mbps • Wersje z PoE Wbudowany 8/4 portowy switch PoE 802.3af/at 72/36W • Obudowa SMART • Warunki pracy –10 °C do +55 °C • Zasilanie: 12V DC, wersje z PoE: 53V DC, <10W Podane parametry rejestratorów dotyczą urządzeń z najnowsza wersją firmware i mogą się różnić w zależności o posiadanej wersji firmware.	542,00 zł	666,66 zł A
BCS-L-SNVR0801-4KE-8P(2)			919,00 zł	1 130,37 zł A
BCS-L-SNVR0401-4KE(2)	4		475,00 zł	584,25 zł A
BCS-L-SNVR0401-4KE-4P(2)			649,00 zł	798,27 zł A
AKCESORIA DO REJESTRATORÓW BCS LINE				
BCS-L-MOD-1606		Moduł rozszerzający do rejestratorów serii BCS LINE o dodatkowe 16 wejść i 6 wyjść alarmowych przez RS485.	235,00 zł	289,05 zł A
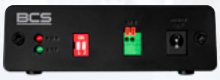				

BCS LINE

KAMERY IP

KAMERY TUBOWE

Model/zdjęcie	Mpx	Opis	Cena Netto	Cena Brutto
KAMERY TUBOWE – MULTISENSORYCZNE				
BCS-L-TIP3X2FSR10-Ai1	8	• Przetwornik 3× 1/2.8" 2 Mpx progressive scan CMOS • Technologia SkyLight • Kompresja video H.265+ / H.265 / H.264+ / H.264 / MJPEG (drugi strumień) • Obsługa dwóch strumieni wideo • 1920×1080@25fps • Funkcja poszerzonej dynamiki D-WDR, BLC, HLC, SSA, ROI, Defog, 3DNR • Mechaniczny filtr podczerwieni ICR Dzień/Noc • Wbudowany promiennik IR LED – zasięg do 100 m, 8 diód IR LED • Ochrona perymetryczna: wtargnięcie w obszar, przekroczenie linii z klasyfikacją obiektów (Osoba, Pojazd mechaniczny) • Kamera1 obiektyw 3.6 mm F1.6 kąt widzenia H: 100.4°; V: 85.9°; D: 46.7° czułość 0.0007 lux@F1.6 (Color, 30 IRE) • Kamera2 obiektyw 12 mm F2.0 kąt widzenia H: 29.5°; V: 25.7°; D: 14.4° czułość 0.004 lux@F2.0 (Color, 30 IRE) • Kamera3 obiektyw 25 mm F2.8 kąt widzenia H: 14.9°; V: 13°; D: 7.4° czułość 0.008 lux@F2.8 (Color, 30 IRE) • Automatyczna regulacja TILT góra/dół sterowana z poziomu web-serwisu • Wbudowane wejście kart Micro SD max 1TB • Sieć 10/100M Base-T Ethernet • Wbudowany dualny mikrofon i głośnik • 2 wejścia i 2 wyjścia alarmowe, 1 wejście i 1 wyjście audio, RS485 • Zasilanie DC 12V (±30%) / PoE+(802.3at)/ ePoE, zasilanie 12V DC i PoE redundantne • Obudowa IP67, IK10 • Obsługa przez Web Service, CMS BCS Manager (Windows/Linux/MAC), Mobile App(iOS, android), Onvif(S/G/T) • Puszka montażowa BCS-L-BA06 (IDTWR: 12419) jako wyposażenie opcjonalne	3 680,00 zł	4 526,40 zł
BCS-L-PTIP4X8FSR3-Ai2	8	• Przetwornik 4 x 1/1.8" 8 Megapixel progressive scan CMOS • Kompresja video H.265+ / H.265 / H.264+ / H.264 / MJPEG(drugi strumień) • Obsługa trzech strumieni wideo • Rozdzielczość przy połączeniu obrazów 32M (8192 x 3840) • 8192×3840@25/30fps • Funkcja poszerzonej dynamiki D-WDR, BLC HLC • Obsługa ICR Dzień/Noc • Wbudowany promiennik IR LED - zasięg do 30 metrów, 8x IR LED • Ochrona perymetryczna: Intruz, Linia z klasyfikacją obiektów (Osoba, Pojazd) • Detekcja parkowania, Liczenie pojazdów na parkingu z funkcją alarmowania po przekroczeniu progu • Detekcja tłumu: Mapa tłumu • Liczenie Ludzi: globalne i liczenie w strefie • Kąt widzenia H: 180°; V: 100° • Wbudowany obiektyw 4x2.8mm / F1.6 • Czułosc 0.005 lux@F1.6 (Color,30 IRE) 0.0005 lux@F1.6 (B/W,30 IRE) 0 Lux (IR) • Wbudowane wejście kart Micro SD max 256GB • 10/100/1000M Base-T Ethernet • Zasilanie DC 12V / AC 24V / PoE+(802.3at) • Obudowa IP67, IK10, 1 wejście/ 1 wyjście audio; 2 wejścia/2 wyjścia alarmowe • Obsługa przez Web Service, CMS BCS Manager (Windows/Linux/MAC), Mobile App(iOS, android) * PRODUKT NA ZAMÓWIENIE	14 565,00 zł	17 914,95 zł
BCS-L-PTIP4X4FSR3-Ai2	4	• Przetwornik 4 x 1/1.8" 4 Megapixel progressive scan CMOS • Kompresja video H.265+ / H.265 / H.264 / MJPEG • Obsługa trzech strumieni wideo • Rozdzielczość przy połączeniu obrazów 15M (5520 x 2700) • 25/30kl./s przy 5520×2700 • Funkcja poszerzonej dynamiki D-WDR, BLC HLC • Obsługa ICR Dzień/Noc • Wbudowany promiennik IR LED - zasięg do 30 metrów, Smart IR • Ochrona perymetryczna: Intruz, Linia z klasyfikacją obiektów (Osoba, Pojazd) • Detekcja parkowania, Liczenie pojazdów na parkingu z funkcją alarmowania po przekroczeniu progu • Detekcja tłumu: Mapa tłumu • Liczenie Ludzi: globalne i liczenie w strefie • Wsparcie dla podglądu panoramicznego 180° • Wbudowany obiektyw 4x2.8mm / F1.6, Czułość 0.001 Lux • Wbudowane wejście kart Micro SD max 256GB • 10/100/1000M Base-T Ethernet • Zasilanie DC 12V / AC 24V / PoE(802.3at) • Obudowa IP67, IK10, 1 wejście/ 1 wyjście audio; 2 wejścia/2 wyjścia alarmowe, RS485 • Wbudowany Web server, NVR, CMS(PSS/DSS) i DMSS * PRODUKT NA ZAMÓWIENIE	12 745,00 zł	15 676,35 zł

Model/zdjęcie	Mpx	Opis	Cena Netto	Cena Brutto
BCS-L-PTIP2X4FCL4-Ai2	4	• Przetwornik 2 x 1/1.8" 4 Megapixel progressive scan CMOS • Kompresja video H.265+ / H.265 / H.264+ / H.264 / MJPEG(drugi strumień) • Obsługa trzech strumieni wideo • Rozdzielczość przy połączeniu obrazów 8M (4096 x 1800) • 4096×1800@25fps (20fps przy włączonym WDR) • Funkcja poszerzonej dynamiki WDR140dB, BLC HLC • Obsługa ICR Dzień/Noc • Wbudowany promiennik IR LED - zasięg do 40 metrów, 4x IR LED • Ochrona perymetryczna: Intruz, Linia z klasyfikacją obiektów (Osoba, Pojazd) • Mapa ciepła, Inteligentna detekcja przedmiotów, liczenie osób • Kąt widzeniaH: 180°±10° V: 48° • Wbudowany obiektyw 2x3.6mm / F1.0 • Czułosc 0.0005 lux@F1.0 (Color,30 IRE) 0.0002 lux@F1.0 (B/W,30 IRE) 0 Lux (IR) • Wbudowane wejście kart Micro SD max 512GB • 10/100M Base-T Ethernet • Zasilanie DC 12V / ePoE / PoE+(802.3at) • Obudowa IP67, 1 wejście/ 1 wyjście audio; 1 wejście/1 wyjście alarmowe • Obsługa przez Web Service, CMS BCS Manager (Windows/Linux/MAC), Mobile App(iOS, android) * PRODUKT NA ZAMÓWIENIE	4 790,00 zł	5 891,70 zł
BCS-L-PTIP2X4FCR2L2-Ai1	2x 4	• Multisensoryczna panoramiczna kamera IP z technologią aktywnego odstraszania ADC • Alarm optyczno-dźwiękowy (światło czerwono-niebieskie) • Inteligentne funkcje wtargnięcie w obszar/przekroczenie linii z rozpoznawaniem obiektów osoba/pojazd mechaniczny • Przetwornik 2x 1/2.7" 4 Mpx progressive scan CMOS • Kompresja video H.265+ / H.265 / H.264+ / H.264 / MJPEG(drugi strumień) / Ai coding • Obsługa trzech strumieni wideo • Rozdzielczość 8Mpx 4096x1860@20fps • Funkcja poszerzonej dynamiki WDR120dB, BLC, HLC, 3DNR, SSA, ROI, Defog, AGC • Obsługa ICR Dzień/Noc • Wbudowany promiennik IR LED 25m i światło białe 20m • Kąt widzenia Horizontal: 180°; Vertical: 86° • Wbudowany obiektyw stały 2x2.8mm F1.4 • Czułosc 0.005 lux@F1.4 (Color, 30 IRE) 0.0005 lux@F1.4 (B/W, 30 IRE) 0 lux (Illuminator on) • Wbudowane wejście kart Micro SD max 256GB • 10/100M Base-T Ethernet • Zasilanie DC 12V / PoE(802.3af) • Obudowa IP67 • 1 wejście/ 1 wyjście audio; 1 wejście/1 wyjście alarmowe, mikrofon, głośnik • Obsługa przez Web Service, CMS BCS Manager (Windows/Linux/MAC), Mobile App (iOS, android)	2 065,00 zł	2 539,95 zł

KAMERY KOPUŁOWE – MULTISENSORYCZNE

BCS-L-PDIP4X5VSR3-Ai2	5	• Multisensoryczna kamera IP • Przetwornik 4 x 1/2.7" 5 Megapixel progressive scan CMOS • Kompresja video H.265+ / H.265 / H.264+ / H.264 / MJPEG(drugi strumień) • Obsługa trzech strumieni wideo • Rozdzielczość przy połączeniu obrazów 8M (3296 x 2472) rozdzielczość pojedyncza 5M(2592x1944) • Funkcja poszerzonej dynamiki D-WDR, BLC HLC • Obsługa ICR Dzień/Noc • Wbudowany promiennik IR LED - zasięg do 30 metrów, 8x IR LED • Ochrona perymetryczna: Intruz, Linia z klasyfikacją obiektów (Osoba, Pojazd) • Liczenie Ludzi, detekcja twarzy • Kąt widzenia H: 100°–42°; V: 74°–32°; D: 133°–53° • Wbudowany obiektyw 4x motozoom 2.8-12mm / F1.7 • Czułosc 0.005 lux@F1.7 (Color,30 IRE) 0.0005 lux@F1.7 (B/W,30 IRE) 0 Lux (IR) • Wbudowane wejście kart Micro SD max 256GB • 10/100/1000M Base-T Ethernet • Zasilanie DC 12V / PoE+(802.3at) • Obudowa IP67, IK10, powłoka antykorozyjna(opcjonalnie) 1 wejście/ 1 wyjście audio; 3 wejścia/2 wyjścia alarmowe • Obsługa przez Web Service, CMS BCS Manager (Windows/Linux/MAC), Mobile App(iOS, android) PRODUKT NA ZAMÓWIENIE	9 265,00 zł	11 395,95 zł
BCS-L-PEIP2X4FCR2L2-Ai1	2x 4	• Multisensoryczna panoramiczna kamera IP z technologią aktywnego odstraszania ADC • Alarm optyczno-dźwiękowy (światło czerwono-niebieskie) • Inteligentne funkcje wtargnięcie w obszar/przekroczenie linii z rozpoznawaniem obiektów osoba/pojazd mechaniczny • Przetwornik 2x 1/2.7" 4 Mpx progressive scan CMOS • Kompresja video H.265+ / H.265 / H.264+ / H.264 / MJPEG(drugi strumień) / Ai coding • Obsługa trzech strumieni wideo • Rozdzielczość 8Mpx 4096x1860@20fps • Funkcja poszerzonej dynamiki WDR120dB, BLC, HLC, 3DNR, SSA, ROI, Defog, AGC • Obsługa ICR Dzień/Noc • Wbudowany promiennik IR LED 25m i światło białe 20m • Kąt widzenia Horizontal: 180°; Vertical: 86° • Wbudowany obiektyw stały 2x2.8mm F1.4 • Czułosc 0.005 lux@F1.4 (Color, 30 IRE) 0.0005 lux@F1.4 (B/W, 30 IRE) 0 lux (Illuminator on) • Wbudowane wejście kart Micro SD max 256GB • 10/100M Base-T Ethernet • Zasilanie DC 12V / PoE(802.3af) • Obudowa IP67 • 1 wejście/ 1 wyjście audio; 1 wejście/1 wyjście alarmowe, mikrofon, głośnik • Obsługa przez Web Service, CMS BCS Manager (Windows/Linux/MAC), Mobile App (iOS, android)	2 065,00 zł	2 539,95 zł

BCS LINE

Model/zdjęcie	Mpx	Opis	Cena Netto	Cena Brutto
KAMERY Z FUNKCJĄ ANPR (rozpoznawanie tablic rejestracyjnych)				
BCS-L-TIP74VSR6-ITC-Ai3	4	• Przetwornik 1/1.8" 4 Megapixele CMOS • Kompresja video H.265, H.264H, H.264B, H.264M, MJPEG • Obsługa dwóch strumieni wideo • 25/30fps przy 4M(2688 × 1520) • Czułość 0.001 Lux@F1.6 (Color, 30 IRE) 0.0002 Lux@F1.6 (B/W, 30 IRE) 0 Lux (IR on) • Obsługa ICR Dzień/Noc • Rozdzielczość: 4M (2688 × 1520)/1080p (1920 × 1080)/720p (1280 × 720)/ 960H (960 × 576, 960 × 480)/D1 (704 × 576, 704 × 480)/CIF (352 × 288, 352 × 240) • Funkcja poszerzonej dynamiki WDR (140dB), 3DNR, DDE, SSA • Inteligentne rozpoznawanie pojazdów i tablic rejestracyjnych przy prędkości <120km/h, czarna/biała lista tablic (110000 wpisów), wyzwalanie przekaźnika po odczycie tablicy • Metadane: Numer rejestracyjny, typ pojazdu, kolor pojazdu, logo • Wbudowany obiektyw 8-32mm, MOTOZOOM • Kąt widzenia H: 39.9° (W)—15.1° (T) V: 21.8° (W)—8.5° (T) D: 46.6° (W)—17.4° (T) • Wbudowany promiennik IR LED SMART - zasięg 60 metrów • Wbudowane wejście kart Micro SD max 256GB, interfejsy RS485 i Wiegand • Zasilanie DC12V, PoE(802.3at), <20W • Standard IP67/IK10, wyjście audio; głośnik, mikrofon, 2 wejścia/2 wyjścia alarmowe • Wbudowany Web server	5 590,00 zł	6 875,70 zł P
BCS-L-TIP74VSR3-ITC-Ai3	4	• Przetwornik 1/1.8" 4 Megapixele CMOS • Kompresja video H.265, H.264H, H.264B, H.264M, MJPEG • Obsługa dwóch strumieni wideo • 25/30fps przy 4M(2688 × 1520) • Czułość 0.001 Lux@F1.6 (Color, 30 IRE) 0.0002 Lux@F1.6 (B/W, 30 IRE) 0 Lux (IR on) • Obsługa ICR Dzień/Noc • Rozdzielczość: 4M (2688 × 1520)/1080p (1920 × 1080)/720p (1280 × 720)/ 960H (960 × 576, 960 × 480)/D1 (704 × 576, 704 × 480)/CIF (352 × 288, 352 × 240) • Funkcja poszerzonej dynamiki WDR (140dB), 3DNR, DDE, SSA • Inteligentne rozpoznawanie pojazdów i tablic rejestracyjnych przy prędkości <80km/h, czarna/biała lista tablic (110000 wpisów), wyzwalanie przekaźnika po odczycie tablicy • Metadane: Numer rejestracyjny, typ pojazdu, kolor pojazdu, logo • Wbudowany obiektyw 2.7-12mm, MOTOZOOM • Kąt widzenia H: 92° (W)—46.1° (T) V: 49° (W)—26.0° (T) D: 109° (W)—52.8° (T) • Wbudowany promiennik IR LED SMART - zasięg 30 metrów • Wbudowane wejście kart Micro SD max 256GB, interfejsy RS485 i Wiegand • Zasilanie DC12V, PoE(802.3at), <20W • Standard IP67/IK10, wyjście audio; głośnik, mikrofon, 2 wejścia/2 wyjścia alarmowe • Wbudowany Web server	4 635,00 zł	5 701,05 zł P
BCS-L-MOD-ITC		Moduł do integracji Kamer LPR BCS LINE z systemami kontroli dostępu. Urządzenie konwertuje sygnału RS485 na Wiegand 26bit. Wymiary(szer./dł./wys.): 99 × 16.6 × 71 mm Zasilanie: DC 12V MODEL DOSTEPNY DO WYCZERPANIA ZAPASÓW MAGAZYNOWYCH	489,00 zł	601,47 zł A

Model/zdjęcie	Mpx	Opis	Cena Netto	Cena Brutto
KAMERY TUBOWE – ZMIENNOOGNISKOWE				
BCS-L-TIP912VSR6-Ai3	12	• Przetwornik 1/1.7" 12 Mpx PS CMOS • Kompresja wideo H.265+/H.264+/H.265/H.264/MJPEG(drugi strumień) • Obsługa pięciu strumieni wideo • 25/30fps przy 12 Mpx (4000×3000) • Rozdzielczości 12M (4000 × 3000); 8M (3840 × 2160); 6M (3072 × 2048); 5M (3072 × 1728); 5M (2592 × 1944); 4M (2688 × 1520); 3M (2048 × 1536); 3M (2304 × 1296) 1080p (1920 × 1080); 1.3M (1280 × 960); 720p (1280 × 720); D1 (704 × 576/704 × 480); CIF (352 × 288/352 × 240) • Czułość 0.0009 lux@F1.6 (Color, 30 IRE) 0.0005 lux@F1.6 (B/W,30 IRE) 0 lux (IR on) • Obsługa ICR Dzień/Noc • Wbudowany promiennik podczerwieni do 60 m • Funkcja poszerzonej dynamiki DWDR, funkcje BLC, HLC, EIS, SSA, Defog • Obiektyw motozoom 2.7~12 mm, F1.6 P-iris, kąt widzenia H: 106°–45°; V: 77°~34°; D: 140°~56° • Gniazdo karty microSD max. 512 GB • 3 wejścia/2 wyjścia alarmowe, wejście/wyjście audio • Obudowa IP67, IK10 • Zasilanie 12 VDC/24 VAC/PoE+ (802.3at)/ePoE • Wtargnięcie w obszar, przekroczenie linii, szybkie przemieszczanie, szwendanie, detekcja tłumu, detekcja parkowania • Rozpoznawanie osoba/pojazd mechaniczny dla wtargnięcia w obszar, przekroczenia linii i szybkiego przemieszczania redukuje fałszywe wywołanie alarmu. • Inteligentne wykrywanie zagubionych/pozostawionych przedmiotów • Wykrywanie i śledzenie twarzy, zdjęcie twarzy, rozpoznawanie atrybutów i ekspresji twarzy • Identyfikacja twarzy i porównywanie z bazą danych, max. 5 baz danych, 200 tyś pozycji • Liczenie osób dla przekroczenia linii/wtargnięcia w obszar, liczenie wejść, wyjść i przebywania, monitorowanie i zarządzanie kolejką osób, generowanie i eksport raportów w okresach czasu. • Rejestrowanie ruchu obiektów w okresie czasu, statystyka gęstości czasowej ruchu prezentowana graficznie w odcieniach kolorów czerwony/niebieski • Rozpoznawanie tablic rejestracyjnych, zdjęcie, śledzenie, prędkość max 60km/h, czarna i biała lista 10 tyś pozycji, atrybuty (numer tablicy rejestracyjnej, typ pojazdu, kolor pojazdu, pasy bezpieczeństwa, palenie, telefon) • Zarządzanie parkingiem wewnętrznym i zewnętrznym, miejsca parkingowe w różnych lokalizacjach, całkowita i dostępna ilość miejsc parkingowych, wywołanie alarmu po zdefiniowanej ilosci pojazdów * PRODUKT NA ZAMÓWIENIE	7 335,00 zł	9 022,05 zł
BCS-L-TIP98VSR6-Ai3	8	• Przetwornik 1/1.8" 8 Mpx PS CMOS • Kompresja wideo H.265+/H.264+/H.265/H.264/MJPEG(drugi strumień) • Obsługa pięciu strumieni wideo • 25fps przy 8 Mpx (3840×2160) • Rozdzielczości 8M (3840 × 2160); 6M (3072 × 2048); 5M (3072 × 1728); 5M (2592 × 1944); 4M (2688 × 1520); 3M (2048 × 1536); 3M (2304 × 1296) 1080p (1920 × 1080); 1.3M (1280 × 960); 720p (1280 × 720); D1 (704 × 576/704 × 480); CIF (352 × 288/352 × 240) • Czułość 0.0006 lux@F1.2 (Color, 30 IRE) 0.0003 lux@F1.2 (B/W,30 IRE) 0 lux (IR on) • Obsługa ICR Dzień/Noc • Wbudowany promiennik podczerwieni do 60 m • Funkcja poszerzonej dynamiki WDR120dB, funkcje BLC, HLC, EIS, SSA, Defog • Obiektyw motozoom 2.7~12 mm, F1.2 P-iris, kąt widzenia H: 105°~48°; V: 55°~27°; D: 124°~55° • Gniazdo karty microSD max. 512 GB • 3 wejścia/2 wyjścia alarmowe, wejście/wyjście audio • Obudowa IP67, IK10 • Zasilanie 12 VDC/24 VAC/PoE+ (802.3at)/ePoE • Wtargnięcie w obszar, przekroczenie linii, szybkie przemieszczanie, szwendanie, detekcja tłumu, detekcja parkowania • Rozpoznawanie osoba/pojazd mechaniczny dla wtargnięcia w obszar, przekroczenia linii i szybkiego przemieszczania redukuje fałszywe wywołanie alarmu. • Inteligentne wykrywanie zagubionych/pozostawionych przedmiotów • Wykrywanie i śledzenie twarzy, zdjęcie twarzy, rozpoznawanie atrybutów i ekspresji twarzy • Identyfikacja twarzy i porównywanie z bazą danych, max. 5 baz danych, 200 tyś pozycji • Liczenie osób dla przekroczenia linii/wtargnięcia w obszar, liczenie wejść, wyjść i przebywania, monitorowanie i zarządzanie kolejką osób, generowanie i eksport raportów w okresach czasu. • Rejestrowanie ruchu obiektów w okresie czasu, statystyka gęstości czasowej ruchu prezentowana graficznie w odcieniach kolorów czerwony/niebieski • Rozpoznawanie tablic rejestracyjnych, zdjęcie, śledzenie, prędkość max 60km/h, czarna i biała lista 10 tyś pozycji, atrybuty (numer tablicy rejestracyjnej, typ pojazdu, kolor pojazdu, pasy bezpieczeństwa, palenie, telefon) • Zarządzanie parkingiem wewnętrznym i zewnętrznym, miejsca parkingo * PRODUKT NA ZAMÓWIENIE	7 110,00 zł	8 745,30 zł

BCS LINE

Model/zdjęcie	Mpx	Opis	Cena Netto	Cena Brutto
BCS-L-TIP94VSR6-Ai3	4	• Przetwornik 1/1.8" 8 Mpx PS CMOS • Kompresja wideo H.265+/H.264+/H.265/H.264/MJPEG(drugi strumień) • Obsługa pięciu strumieni wideo • 50/60fps przy 4 Mpx (2688×1520) • Rozdzielczości 4M (2688 × 1520); 3M (2048 × 1536); 3M (2304 × 1296) 1080p (1920 × 1080); 1.3M (1280 × 960); 720p (1280 × 720); D1 (704 × 576/704 × 480); CIF (352 × 288/352 × 240) • Czułość 0.0005 lux@F1.2 (Color, 30 IRE) 0.0002 lux@F1.2 (B/W,30 IRE) 0 lux (IR on) • Obsługa ICR Dzień/Noc • Wbudowany promiennik podczerwieni do 60 m • Funkcja poszerzonej dynamiki WDR120dB, funkcje BLC, HLC, EIS, SSA, Defog • Obiektyw motozoom 2.7~12 mm, F1.2 P-iris, kąt widzenia H: 107°~48°; V: 55°~27°; D: 130°~56° • Gniazdo karty microSD max. 512 GB • 3 wejścia/2 wyjścia alarmowe, wejście/wyjście audio • Obudowa IP67, IK10 • Zasilanie 12 VDC/24 VAC/PoE+ (802.3at)/ePoE • Wtargnięcie w obszar, przekroczenie linii, szybkie przemieszczanie, szwendanie, detekcja tłumu, detekcja parkowania • Rozpoznawanie osoba/pojazd mechaniczny dla wtargnięcia w obszar, przekroczenia linii i szybkiego przemieszczania redukuje fałszywe wywołanie alarmu. • Inteligentne wykrywanie zagubionych/pozostawionych przedmiotów • Wykrywanie i śledzenie twarzy, zdjęcie twarzy, rozpoznawanie atrybutów i ekspresji twarzy • Identyfikacja twarzy i porównywanie z bazą danych, max. 5 baz danych, 200 tyś pozycji • Liczenie osób dla przekroczenia linii/wtargnięcia w obszar, liczenie wejść, wyjść i przebywania, monitorowanie i zarządzanie kolejką osób, generowanie i eksport raportów w okresach czasu. • Rejestrowanie ruchu obiektów w okresie czasu, statystyka gęstości czasowej ruchu prezentowana graficznie w odcieniach kolorów czerwony/niebieski • Rozpoznawanie tablic rejestracyjnych, zdjęcie, śledzenie, prędkość max 60km/h, czarna i biała lista 10 tyś pozycji, atrybuty (numer tablicy rejestracyjnej, typ pojazdu, kolor pojazdu, pasy bezpieczeństwa, palenie, telefon) • Zarządzanie parkingiem wewnętrznym i zewnętrznym, miejsca parkingowe w różnych lokalizacjach, całkowita i dostępna ilość miejsc parkingowych, wywołanie alarmu po zdefiniowanej ilosci pojazdów * PRODUKT NA ZAMÓWIENIE	6 775,00 zł	8 333,25 zł P
BCS-L-TIP68VSR6-Ai2	8	• Przetwornik 1/1.8" 8 Mpx PS CMOS • Kompresja wideo H.265+/H.264+/MJPEG/Ai coding • Obsługa czterech strumieni wideo • 25 kl./s przy 8 Mpx (3840×2160) • Rozdzielczości 8M (3840 × 2160); 6M (3072 × 2048); 5M (3072 × 1728); 5M (2592 × 1944); 4M (2688 × 1520); 3.6M (2560 × 1440); 3M (2048 × 1536); 3M (2304 × 1296); 1080p (1920 × 1080); 1.3M (1280 × 960); 720p (1280 × 720); D1 (704 × 576/704 × 480); VGA (640 × 480); CIF (352 × 288/352 × 240) • Obsługa ICR Dzień/Noc • Wbudowany promiennik podczerwieni do 60 m • Funkcja poszerzonej dynamiki WDR (120dB) • Wtargnięcie w obszar, przekroczenie linii, szybkie przemieszczanie, szwendanie, detekcja tłumu, detekcja parkowania • Rozpoznawanie osoba/pojazd mechaniczny dla wtargnięcia w obszar, przekroczenia linii i szybkiego przemieszczania redukuje fałszywe wywołanie alarmu. • Wykrywanie i śledzenie twarzy, zdjęcie twarzy, rozpoznawanie atrybutów i ekspresji twarzy • Liczenie osób dla przekroczenia linii/wtargnięcia w obszar, liczenie wejść, wyjść i przebywania, monitorowanie i zarządzanie kolejką osób, generowanie i eksport raportów w okresach czasu. • Atrybuty osoby (płeć, ubranie, kolor, torba, nakrycie głowy, parasol), atrybuty twarzy (płeć, wiek, ekspresja twarzy, okulary, maska, zarost), atrybuty pojazdu (typ, kolor, logo, pasy bezpieczeństwa, palenie, telefon) • Rejestrowanie ruchu obiektów w okresie czasu, statystyka gęstości czasowej ruchu prezentowana graficznie w odcieniach kolorów czerwony/niebieski • Obiektyw motozoom 2.7-12 mm, F1.8 • Kąt widzenia H: 113°–47°; V: 60°–26°; D: 133°–53° • Gniazdo karty microSD max. 512 GB • 2 wejścia / 1 wyjście alarmowe, 1 wejście / 1 wyjście audio, wbudowany mikrofon • Obudowa IP67, IK10 • Zasilanie DC 12V / PoE(802.3af) / ePoE	3 605,00 zł	4 434,15 zł P

BCS LINE

Model/zdjęcie	Mpx	Opis	Cena Netto	Cena Brutto
BCS-L-TIP68VSR12-Ai2-0832	8	• Przetwornik 1/1.8” 8 Mpx PS CMOS • Kompresja wideo H.265+/H.264+/MJPEG/Ai coding • Obsługa czterech strumieni wideo • 25 kl./s przy 8 Mpx (3840×2160) • Rozdzielczości 8M (3840 × 2160); 6M (3072 × 2048); 5M (3072 × 1728); 5M (2592 × 1944); 4M (2688 × 1520); 3.6M (2560 × 1440); 3M (2048 × 1536); 3M (2304 × 1296); 1080p (1920 × 1080); 1.3M (1280 × 960); 720p (1280 × 720); D1 (704 × 576/704 × 480); VGA (640 × 480); CIF (352 × 288/352 × 240) • Obsługa ICR Dzień/Noc • Wbudowany promiennik podczerwieni do 60 m • Funkcja poszerzonej dynamiki WDR (120dB) • Wtargnięcie w obszar, przekroczenie linii, szybkie przemieszczanie, szwendanie, detekcja tłumu, detekcja parkowania • Rozpoznawanie osoba/pojazd mechaniczny dla wtargnięcia w obszar, przekroczenia linii i szybkiego przemieszczania redukuje fałszywe wywołanie alarmu. • Wykrywanie i śledzenie twarzy, zdjęcie twarzy, rozpoznawanie atrybutów i ekspresji twarzy • Liczenie osób dla przekroczenia linii/wtargnięcia w obszar, liczenie wejść, wyjść i przebywania, monitorowanie i zarządzanie kolejką osób, generowanie i eksport raportów w okresach czasu. • Atrybuty osoby (płeć, ubranie, kolor, torba, nakrycie głowy, parasol), atrybuty twarzy (płeć, wiek, ekspresja twarzy, okulary, maska, zarost), atrybuty pojazdu (typ, kolor, logo, pasy bezpieczeństwa, palenie, telefon) • Rejestrowanie ruchu obiektów w okresie czasu, statystyka gęstości czasowej ruchu prezentowana graficznie w odcieniach kolorów czerwony/niebieski • Obiektyw motozoom 8-32 mm, F1.8 • Kąt widzenia H: 113°–47°; V: 60°–26°; D: 133°–53° • Gniazdo karty microSD max. 512 GB • 2 wejścia / 1 wyjście alarmowe, 1 wejście / 1 wyjście audio, wbudowany mikrofon • Obudowa IP67, IK10 • Zasilanie DC 12V / PoE(802.3af) / ePoE * PRODUKT NA ZAMÓWIENIE	4 360,00 zł	5 362,80 zł P
BCS-L-TIP65VSR6-Ai2	5	• Przetwornik 1/2.7” 5 Mpx PS CMOS • Kompresja wideo H.265+/H.264+/MJPEG/Ai coding • Obsługa czterech strumieni wideo • 25 kl./s przy 5 Mpx (2960×1688) • Rozdzielczości 5M (2960 × 1668); 5M (2880 × 1620); 4M (2688 × 1520); 3.6M (2560 × 1440); 3M (2048 × 1536); 3M (2304 × 1296); 1080p (1920 × 1080); 1.3M (1280 × 960); 720p (1280 × 720); D1 (704 × 576/704 × 480); VGA (640 × 480); CIF (352 × 288/352 × 240) • Obsługa ICR Dzień/Noc • Wbudowany promiennik podczerwieni do 60 m • Funkcja poszerzonej dynamiki WDR (120dB) • Wtargnięcie w obszar, przekroczenie linii, szybkie przemieszczanie, szwendanie, detekcja tłumu, detekcja parkowania • Rozpoznawanie osoba/pojazd mechaniczny dla wtargnięcia w obszar, przekroczenia linii i szybkiego przemieszczania redukuje fałszywe wywołanie alarmu. • Wykrywanie i śledzenie twarzy, zdjęcie twarzy, rozpoznawanie atrybutów i ekspresji twarzy • Liczenie osób dla przekroczenia linii/wtargnięcia w obszar, liczenie wejść, wyjść i przebywania, monitorowanie i zarządzanie kolejką osób, generowanie i eksport raportów w okresach czasu. • Atrybuty osoby (płeć, ubranie, kolor, torba, nakrycie głowy, parasol), atrybuty twarzy (płeć, wiek, ekspresja twarzy, okulary, maska, zarost), atrybuty pojazdu (typ, kolor, logo, pasy bezpieczeństwa, palenie, telefon) • Rejestrowanie ruchu obiektów w okresie czasu, statystyka gęstości czasowej ruchu prezentowana graficznie w odcieniach kolorów czerwony/niebieski • Obiektyw motozoom 2.7~13.5 mm, F1.5 • Kat widzenia H: 114°–32°; V: 58°–17°; D: 138°–36° • Gniazdo karty microSD max. 512 GB • 2 wejścia / 1 wyjście alarmowe, 1 wejście / 1 wyjście audio, wbudowany mikrofon • Obudowa IP67, IK10 • Zasilanie DC 12V / PoE(802.3af) / ePoE	2 430,00 zł	2 988,90 zł A
BCS-L-TIP65VSR6H-Ai2	5	• Przetwornik 1/2.7” 5 Mpx PS CMOS • Kompresja wideo H.265+/H.264+/MJPEG/Ai coding • Obsługa czterech strumieni wideo • 25 kl./s przy 5 Mpx (2960×1688) • Rozdzielczości 5M (2960 × 1668); 5M (2880 × 1620); 4M (2688 × 1520); 3.6M (2560 × 1440); 3M (2048 × 1536); 3M (2304 × 1296); 1080p (1920 × 1080); 1.3M (1280 × 960); 720p (1280 × 720); D1 (704 × 576/704 × 480); VGA (640 × 480); CIF (352 × 288/352 × 240) • Obsługa ICR Dzień/Noc • Wbudowany promiennik podczerwieni do 60 m • Funkcja poszerzonej dynamiki WDR (120dB) • Wtargnięcie w obszar, przekroczenie linii, szybkie przemieszczanie, szwendanie, detekcja tłumu, detekcja parkowania • Rozpoznawanie osoba/pojazd mechaniczny dla wtargnięcia w obszar, przekroczenia linii i szybkiego przemieszczania redukuje fałszywe wywołanie alarmu. • Wykrywanie i śledzenie twarzy, zdjęcie twarzy, rozpoznawanie atrybutów i ekspresji twarzy • Liczenie osób dla przekroczenia linii/wtargnięcia w obszar, liczenie wejść, wyjść i przebywania, monitorowanie i zarządzanie kolejką osób, generowanie i eksport raportów w okresach czasu. • Atrybuty osoby (płeć, ubranie, kolor, torba, nakrycie głowy, parasol), atrybuty twarzy (płeć, wiek, ekspresja twarzy, okulary, maska, zarost), atrybuty pojazdu (typ, kolor, logo, pasy bezpieczeństwa, palenie, telefon) • Rejestrowanie ruchu obiektów w okresie czasu, statystyka gęstości czasowej ruchu prezentowana graficznie w odcieniach kolorów czerwony/niebieski • Grzałka i powłoka antykorozyjna • Obiektyw motozoom 2.7~13.5 mm, F1.5 • Kat widzenia H: 114°–32°; V: 58°–17°; D: 138°–36° • Gniazdo karty microSD max. 512 GB • 2 wejścia / 1 wyjście alarmowe, 1 wejście / 1 wyjście audio, wbudowany mikrofon • Obudowa IP67, IK10 • Zasilanie DC 12V / PoE(802.3af) / ePoE * PRODUKT NA ZAMÓWIENIE	3 025,00 zł	3 720,75 zł A

BCS LINE

Model/zdjęcie	Mpx	Opis	Cena Netto	Cena Brutto
BCS-L-TIP65VSR12-Ai2-0735	5	• Przetwornik 1/2.7" 5 Mpx PS CMOS • Kompresja wideo H.265+/H.264+/MJPEG/Ai coding • Obsługa czterech strumieni wideo • 25 kl./s przy 5 Mpx (2960×1688) • Rozdzielczości 5M (2960 × 1668); 5M (2880 × 1620); 4M (2688 × 1520); 3.6M (2560 × 1440); 3M (2048 × 1536); 3M (2304 × 1296); 1080p (1920 × 1080); 1.3M (1280 × 960); 720p (1280 × 720); D1 (704 × 576/704 × 480); VGA (640 × 480); CIF (352 × 288/352 × 240) • Obsługa ICR Dzień/Noc • Wbudowany promiennik podczerwieni do 60 m • Funkcja poszerzonej dynamiki WDR (120dB) • Wtargnięcie w obszar, przekroczenie linii, szybkie przemieszczanie, szwendanie, detekcja tłumu, detekcja parkowania • Rozpoznawanie osoba/pojazd mechaniczny dla wtargnięcia w obszar, przekroczenia linii i szybkiego przemieszczania redukuje fałszywe wywołanie alarmu. • Wykrywanie i śledzenie twarzy, zdjęcie twarzy, rozpoznawanie atrybutów i ekspresji twarzy • Liczenie osób dla przekroczenia linii/wtargnięcia w obszar, liczenie wejść, wyjść i przebywania, monitorowanie i zarządzanie kolejką osób, generowanie i eksport raportów w okresach czasu. • Atrybuty osoby (płeć, ubranie, kolor, torba, nakrycie głowy, parasol), atrybuty twarzy (płeć, wiek, ekspresja twarzy, okulary, maska, zarost), atrybuty pojazdu (typ, kolor, logo, pasy bezpieczeństwa, palenie, telefon) • Rejestrowanie ruchu obiektów w okresie czasu, statystyka gęstości czasowej ruchu prezentowana graficznie w odcieniach kolorów czerwony/niebieski • Obiektyw motozoom 7-35 mm, F1.5 • Kat widzenia H: 114°–32°; V: 58°–17°; D: 138°–36° • Gniazdo karty microSD max. 512 GB • 2 wejścia / 1 wyjście alarmowe, 1 wejście / 1 wyjście audio, wbudowany mikrofon • Obudowa IP67, IK10 • Zasilanie DC 12V / PoE(802.3af) / ePoE * PRODUKT NA ZAMÓWIENIE	3 455,00 zł	4 249,65 zł
BCS-L-TIP64VSR6-Ai2	4	• Przetwornik 1/1.8" 4 Mpx PS CMOS • Kompresja wideo H.265+/H.264+/MJPEG/Ai coding • Obsługa czterech strumieni wideo • 25 kl./s przy 4 Mpx (2688×1520) • Rozdzielczości 4M (2688 × 1520); 3.6M (2560 × 1440); 3M (2048 × 1536); 3M (2304 × 1296); 1080p (1920 × 1080); 1.3M (1280 × 960); 720p (1280 × 720); D1 (704 × 576/704 × 480); VGA (640 × 480); CIF (352 × 288/352 × 240) • Obsługa ICR Dzień/Noc • Wbudowany promiennik podczerwieni do 60 m • Funkcja poszerzonej dynamiki WDR (120dB) • Wtargnięcie w obszar, przekroczenie linii, szybkie przemieszczanie, szwendanie, detekcja tłumu, detekcja parkowania • Rozpoznawanie osoba/pojazd mechaniczny dla wtargnięcia w obszar, przekroczenia linii i szybkiego przemieszczania redukuje fałszywe wywołanie alarmu. • Wykrywanie i śledzenie twarzy, zdjęcie twarzy, rozpoznawanie atrybutów i ekspresji twarzy • Liczenie osób dla przekroczenia linii/wtargnięcia w obszar, liczenie wejść, wyjść i przebywania, monitorowanie i zarządzanie kolejką osób, generowanie i eksport raportów w okresach czasu. • Atrybuty osoby (płeć, ubranie, kolor, torba, nakrycie głowy, parasol), atrybuty twarzy (płeć, wiek, ekspresja twarzy, okulary, maska, zarost), atrybuty pojazdu (typ, kolor, logo, pasy bezpieczeństwa, palenie, telefon) • Rejestrowanie ruchu obiektów w okresie czasu, statystyka gęstości czasowej ruchu prezentowana graficznie w odcieniach kolorów czerwony/niebieski • Obiektyw motozoom 2.7-12 mm, F1.8 • Kąt widzenia H: 115°~47°; V: 62°–27°; D: 137°–54° • Gniazdo karty microSD max. 512 GB • 2 wejścia / 1 wyjście alarmowe, 1 wejście / 1 wyjście audio, wbudowany mikrofon • Obudowa IP67, IK10 • Zasilanie DC 12V / PoE(802.3af) / ePoE * PRODUKT NA ZAMÓWIENIE	2 725,00 zł	3 351,75 zł
BCS-L-TIP64VSR6-Ai2	4	• Przetwornik 1/1.8" 4 Mpx PS CMOS • Kompresja wideo H.265+/H.264+/MJPEG/Ai coding • Obsługa czterech strumieni wideo • 25 kl./s przy 4 Mpx (2688×1520) • Rozdzielczości 4M (2688 × 1520); 3.6M (2560 × 1440); 3M (2048 × 1536); 3M (2304 × 1296); 1080p (1920 × 1080); 1.3M (1280 × 960); 720p (1280 × 720); D1 (704 × 576/704 × 480); VGA (640 × 480); CIF (352 × 288/352 × 240) • Obsługa ICR Dzień/Noc • Wbudowany promiennik podczerwieni do 60 m • Funkcja poszerzonej dynamiki WDR (120dB) • Wtargnięcie w obszar, przekroczenie linii, szybkie przemieszczanie, szwendanie, detekcja tłumu, detekcja parkowania • Rozpoznawanie osoba/pojazd mechaniczny dla wtargnięcia w obszar, przekroczenia linii i szybkiego przemieszczania redukuje fałszywe wywołanie alarmu. • Wykrywanie i śledzenie twarzy, zdjęcie twarzy, rozpoznawanie atrybutów i ekspresji twarzy • Liczenie osób dla przekroczenia linii/wtargnięcia w obszar, liczenie wejść, wyjść i przebywania, monitorowanie i zarządzanie kolejką osób, generowanie i eksport raportów w okresach czasu. • Atrybuty osoby (płeć, ubranie, kolor, torba, nakrycie głowy, parasol), atrybuty twarzy (płeć, wiek, ekspresja twarzy, okulary, maska, zarost), atrybuty pojazdu (typ, kolor, logo, pasy bezpieczeństwa, palenie, telefon) • Rejestrowanie ruchu obiektów w okresie czasu, statystyka gęstości czasowej ruchu prezentowana graficznie w odcieniach kolorów czerwony/niebieski • Grzałka • Obiektyw motozoom 2.7-12 mm, F1.8 • Kąt widzenia H: 115°~47°; V: 62°–27°; D: 137°–54° • Gniazdo karty microSD max. 512 GB • 2 wejścia / 1 wyjście alarmowe, 1 wejście / 1 wyjście audio, wbudowany mikrofon • Obudowa IP67, IK10 • Zasilanie DC 12V / PoE(802.3af) / ePoE * PRODUKT NA ZAMÓWIENIE	3 005,00 zł	3 696,15 zł

BCS LINE

Model/zdjęcie	Mpx	Opis	Cena Netto	Cena Brutto
BCS-L-TIP64VSR12-Ai2-0832	4	• Przetwornik 1/1.8" 4 Mpx PS CMOS • Kompresja wideo H.265+/H.264+/MJPEG/Ai coding • Obsługa czterech strumieni wideo • 25 kl./s przy 4 Mpx (2688×1520) • Rozdzielczości 4M (2688 × 1520); 3.6M (2560 × 1440); 3M (2048 × 1536); 3M (2304 × 1296); 1080p (1920 × 1080); 1.3M (1280 × 960); 720p (1280 × 720); D1 (704 × 576/704 × 480); VGA (640 × 480); CIF (352 × 288/352 × 240) • Obsługa ICR Dzień/Noc • Wbudowany promiennik podczerwieni do 60 m • Funkcja poszerzonej dynamiki WDR (120dB) • Wtargnięcie w obszar, przekroczenie linii, szybkie przemieszczanie, szwendanie, detekcja tłumu, detekcja parkowania • Rozpoznawanie osoba/pojazd mechaniczny dla wtargnięcia w obszar, przekroczenia linii i szybkiego przemieszczania redukuje fałszywe wywołanie alarmu. • Wykrywanie i śledzenie twarzy, zdjęcie twarzy, rozpoznawanie atrybutów i ekspresji twarzy • Liczenie osób dla przekroczenia linii/wtargnięcia w obszar, liczenie wejść, wyjść i przebywania, monitorowanie i zarządzanie kolejką osób, generowanie i eksport raportów w okresach czasu. • Atrybuty osoby (płeć, ubranie, kolor, torba, nakrycie głowy, parasol), atrybuty twarzy (płeć, wiek, ekspresja twarzy, okulary, maska, zarost), atrybuty pojazdu (typ, kolor, logo, pasy bezpieczeństwa, palenie, telefon) • Rejestrowanie ruchu obiektów w okresie czasu, statystyka gęstości czasowej ruchu prezentowana graficznie w odcieniach kolorów czerwony/niebieski • Obiektyw motozoom 8-32 mm, F1.8 • Kąt widzenia H: 115°–47°; V: 62°–27°; D: 137°–54° • Gniazdo karty microSD max. 512 GB • 2 wejścia / 1 wyjście alarmowe, 1 wejście / 1 wyjście audio, wbudowany mikrofon • Obudowa IP67, IK10 • Zasilanie DC 12V / PoE(802.3af) / ePoE * PRODUKT NA ZAMÓWIENIE	3 995,00 zł	4 913,85 zł P
BCS-L-TIP62VSR6-Ai2	2	• Przetwornik 1/2.8" 2 Mpx PS CMOS • Kompresja wideo H.265+/H.264+/MJPEG/Ai coding • Obsługa czterech strumieni wideo • 25 kl./s przy 2 Mpx (1920×1080) • Rozdzielczości 1080p (1920 × 1080); 1.3M (1280 × 960); 720p (1280 × 720); D1 (704 × 576/704 × 480); VGA (640 × 480); CIF (352 × 288/352 × 240) • Obsługa ICR Dzień/Noc • Wbudowany promiennik podczerwieni do 60 m • Funkcja poszerzonej dynamiki WDR (120dB) • Wtargnięcie w obszar, przekroczenie linii, szybkie przemieszczanie, szwendanie, detekcja tłumu, detekcja parkowania • Rozpoznawanie osoba/pojazd mechaniczny dla wtargnięcia w obszar, przekroczenia linii i szybkiego przemieszczania redukuje fałszywe wywołanie alarmu. • Wykrywanie i śledzenie twarzy, zdjęcie twarzy, rozpoznawanie atrybutów i ekspresji twarzy • Liczenie osób dla przekroczenia linii/wtargnięcia w obszar, liczenie wejść, wyjść i przebywania, monitorowanie i zarządzanie kolejką osób, generowanie i eksport raportów w okresach czasu. • Atrybuty osoby (płeć, ubranie, kolor, torba, nakrycie głowy, parasol), atrybuty twarzy (płeć, wiek, ekspresja twarzy, okulary, maska, zarost), atrybuty pojazdu (typ, kolor, logo, pasy bezpieczeństwa, palenie, telefon) • Rejestrowanie ruchu obiektów w okresie czasu, statystyka gęstości czasowej ruchu prezentowana graficznie w odcieniach kolorów czerwony/niebieski • Obiektyw motozoom 2.7-13.5 mm, F1.5 • Kat widzenia H: 109°–30°; V: 56°–17°; D: 131°–35° • Gniazdo karty microSD max. 512 GB • 2 wejścia / 1 wyjście alarmowe, 1 wejście / 1 wyjście audio, wbudowany mikrofon • Obudowa IP67, IK10 • Zasilanie DC 12V / PoE(802.3af) / ePoE * PRODUKT NA ZAMÓWIENIE	2 050,00 zł	2 521,50 zł A
BCS-L-TIP62VSR12-Ai2-0735	2	• Przetwornik 1/2.8" 2 Mpx PS CMOS • Kompresja wideo H.265+/H.264+/MJPEG/Ai coding • Obsługa czterech strumieni wideo • 25 kl./s przy 2 Mpx (1920×1080) • Rozdzielczości 1080p (1920 × 1080); 1.3M (1280 × 960); 720p (1280 × 720); D1 (704 × 576/704 × 480); VGA (640 × 480); CIF (352 × 288/352 × 240) • Obsługa ICR Dzień/Noc • Wbudowany promiennik podczerwieni do 60 m • Funkcja poszerzonej dynamiki WDR (120dB) • Wtargnięcie w obszar, przekroczenie linii, szybkie przemieszczanie, szwendanie, detekcja tłumu, detekcja parkowania • Rozpoznawanie osoba/pojazd mechaniczny dla wtargnięcia w obszar, przekroczenia linii i szybkiego przemieszczania redukuje fałszywe wywołanie alarmu. • Wykrywanie i śledzenie twarzy, zdjęcie twarzy, rozpoznawanie atrybutów i ekspresji twarzy • Liczenie osób dla przekroczenia linii/wtargnięcia w obszar, liczenie wejść, wyjść i przebywania, monitorowanie i zarządzanie kolejką osób, generowanie i eksport raportów w okresach czasu. • Atrybuty osoby (płeć, ubranie, kolor, torba, nakrycie głowy, parasol), atrybuty twarzy (płeć, wiek, ekspresja twarzy, okulary, maska, zarost), atrybuty pojazdu (typ, kolor, logo, pasy bezpieczeństwa, palenie, telefon) • Rejestrowanie ruchu obiektów w okresie czasu, statystyka gęstości czasowej ruchu prezentowana graficznie w odcieniach kolorów czerwony/niebieski • Obiektyw motozoom 7-35 mm, F1.5 • Kat widzenia H: 109°–30°; V: 56°–17°; D: 131°–35° • Gniazdo karty microSD max. 512 GB • 2 wejścia / 1 wyjście alarmowe, 1 wejście / 1 wyjście audio, wbudowany mikrofon • Obudowa IP67, IK10 • Zasilanie DC 12V / PoE(802.3af) / ePoE * PRODUKT NA ZAMÓWIENIE	2 985,00 zł	3 671,55 zł P

BCS LINE

Model/zdjęcie	Mpx	Opis	Cena Netto	Cena Brutto
BCS-L-TIP62VSR15-Ai2-0560	2	• Przetwornik 1/2.8" 2 Mpx PS CMOS • Kompresja wideo H.265+/H.264+/MJPEG/Ai coding • Obsługa czterech strumieni wideo • 25 kl./s przy 2 Mpx (1920×1080) • Rozdzielczości 1080p (1920 × 1080); 1.3M (1280 × 960); 720p (1280 × 720); D1 (704 × 576/704 × 480); VGA (640 × 480); CIF (352 × 288/352 × 240) • Obsługa ICR Dzień/Noc • Wbudowany promiennik podczerwieni do 60 m • Funkcja poszerzonej dynamiki WDR (120dB) • Wtargnięcie w obszar, przekroczenie linii, szybkie przemieszczanie, szwendanie, detekcja tłumu, detekcja parkowania • Rozpoznawanie osoba/pojazd mechaniczny dla wtargnięcia w obszar, przekroczenia linii i szybkiego przemieszczania redukuje fałszywe wywołanie alarmu. • Wykrywanie i śledzenie twarzy, zdjęcie twarzy, rozpoznawanie atrybutów i ekspresji twarzy • Liczenie osób dla przekroczenia linii/wtargnięcia w obszar, liczenie wejść, wyjść i przebywania, monitorowanie i zarządzanie kolejką osób, generowanie i eksport raportów w okresach czasu. • Atrybuty osoby (płeć, ubranie, kolor, torba, nakrycie głowy, parasol), atrybuty twarzy (płeć, wiek, ekspresja twarzy, okulary, maska, zarost), atrybuty pojazdu (typ, kolor, logo, pasy bezpieczeństwa, palenie, telefon) • Rejestrowanie ruchu obiektów w okresie czasu, statystyka gęstości czasowej ruchu prezentowana graficznie w odcieniach kolorów czerwony/niebieski • Obiektyw motozoom 5-60 mm, F1.5 • Kat widzenia H: 109°–30°; V: 56°–17°; D: 131°–35° • Gniazdo karty microSD max. 512 GB • 2 wejścia / 1 wyjście alarmowe, 1 wejście / 1 wyjście audio, wbudowany mikrofon • Obudowa IP67, IK10 • Zasilanie DC 12V / PoE(802.3af) / ePoE * PRODUKT NA ZAMÓWIENIE	3 355,00 zł	4 126,65 zł P
BCS-L-TIP58VSR6-Ai1(2)	8	• Przetwornik 1/1.8" 8Mpx progressive scan CMOS • Efektywna ilość pikseli 3840(H)×2160(V) • Kompresja video H.265+/H.265/H.264+/H.264/MJPEG • Obsługa trzech strumieni • 8M(3840×2160) / 6M(3072×2048) / 5M(3072×1728)(2592×1944) / 4M(2688×1520) (2560×1440) / 3M(2048×1536)(2304×1296) / 2M(1920×1080) / 1.3M(1280×960) / 720P(1280×720) / D1(704×576/704× 480) / VGA(640×480) / CIF(352×288/352×240) • 8Mpx przy 25/30kl/s • Wbudowany obiektyw 2.7-12mm MOTOZOOM, F1.6, Czułość 0.003 Lux • Obsługa ICR Dzień/Noc • Wbudowany promiennik IR LED - zasięg do 60 metrów, Smart IR • Promiennik podczerwieni w technologii Black Glass • Funkcje WDR (120dB) 3DNR, AWB, AGC, BLC, HLC, Digital Zoom • Inteligentna detekcja ruchu • Rozpoznawanie osoba/pojazd mechaniczny dla wtargnięcia w obszar, przekroczenia linii redukuje fałszywe wywołanie alarmu. • Wbudowane wejście kart Micro SD max 256GB • Alarm 1/1, audio 1/1, mikrofon • Zasilanie DC12V, PoE (802.3af) / <10.5W • Obudowa zewnętrzna IP67 • Wbudowany Web server	2 550,00 zł	3 136,50 zł A
BCS-L-TIP58VSR6-Ai1-G(2)	8		2 550,00 zł	3 136,50 zł A
BCS-L-TIP55VSR6-Ai1	5	• Przetwornik 1/2.7" 5 Mpx progressive scan CMOS, Starlight • Efektywna ilość pikseli 2960(H)×1668(V) • Kompresja video H.265+/H.265/H.264+/H.264/MJPEG • Obsługa trzech strumieni • 5 Mpx (2960×1668)/4 Mpx (2880×1620) (2688×1520) (2560×1440)/3 Mpx (2304×1296) (2048×1536)/2 Mpx (1920×1080)/720p (1280×720)/D1 (704×576/704×480)/ CIF (352×288/352×240) • 5 Mpx przy 20 kl./s, 4 Mpx przy 25/30 kl./s • Wbudowany obiektyw 2.7~13.5 mm MOTOZOOM, F1.5, Czułość 0.005 Lux • Obsługa ICR Dzień/Noc • Wbudowany promiennik IR LED – zasięg do 60 m, Smart IR • Promiennik podczerwieni w technologii Black Glass • Funkcje WDR (120dB) 3DNR, AWB, AGC, BLC, HLC, Digital Zoom • Inteligentna detekcja ruchu • Ochrona perymetryczna Intruz, Linia z klasyfikacją obiektów (Osoba, Pojazd) • Wbudowane wejście kart Micro SD max 256GB • Zasilanie DC 12V, PoE (802.3af)/<8.5W • Obudowa zewnętrzna IP67, 1 wejście/1 wyjście audio, 1 wejście/1 wyjście alarmowe • Wbudowany Web server	1 995,00 zł	2 453,85 zł A
BCS-L-TIP55VSR6-Ai1-G	5		1 995,00 zł	2 453,85 zł A
BCS-L-TIP48VSR6-Ai1	8	• Przetwornik 1/2.7" 8Mpx progressive scan CMOS, Starlight • Efektywna ilość pikseli 3840(H)×2160(V) • Kompresja video H.265+/H.265/H.264+/H.264/MJPEG • Obsługa dwóch strumieni • 8M(3840×2160) / 6M(3072×2048) / 5M(3072×1728)(2592×1944) / 4M(2688×1520) / 3M(2048×1536)(2304×1296) / 2M(1920×1080) / 1.3M(1280×960) / 720P(1280×720) / D1(704×576/704× 480) / VGA(640×480) / CIF(352×288/352×240) • 3840×2160(1~20fps) • Wbudowany obiektyw 2.7-13.5mm MOTOZOOM, F1.6, Czułość 0.008 Lux • Obsługa ICR Dzień/Noc • Wbudowany promiennik IR LED - zasięg do 60 metrów, Smart IR • Promiennik podczerwieni w technologii Black Glass • Funkcje WDR (120dB) 3DNR, AWB, AGC, BLC, HLC, Digital Zoom • Inteligentna detekcja ruchu • Ochrona perymetryczna Intruz, Linia z klasyfikacją obiektów (Osoba, Pojazd) • Wbudowane wejście kart Micro SD max 256GB • Zasilanie DC12V, PoE (802.3af) / 9.7W • Obudowa zewnętrzna IP67, 1 wejście/1 wyjście audio, 1 wejście/1 wyjście alarmowe • Wbudowany Web server	1 800,00 zł	2 214,00 zł A

BCS LINE

Model/zdjęcie	Mpx	Opis	Cena Netto	Cena Brutto
BCS-L-TIP45VSR6-Ai1(2)	5	• Przetwornik 1/2.7" 5Mpx progressive scan CMOS, Starlight • Efektywna ilość pikseli 2960(H)×1668(V) • Kompresja video H.265+/H.265/H.264+/H.264/MJPEG • Obsługa dwóch strumieni • 2960 × 1668 (2960 × 1668); 2880 × 1620 (2880 × 1620); 2688 × 1520 (2688 × 1520); 3M (2048 × 1536); 2304 × 1296 (2304 × 1296); 1080p (1920 × 1080); 1.3M (1280 × 960); 720p (1280 × 720); D1 (704 × 576/704 × 480); VGA (640 × 480); CIF (352 × 288/352 × 240) • 2960 × 1668 @(1–20 fps)/2688 × 1520@(1–25/30 fps) • Wbudowany obiektyw 2.7-13.5mm MOTOZOOM, F1.5, Czułość 0.007 Lux • Kąt widzenia H: 113°–31°; V: 58°–18°; D: 138°–36° • Obsługa ICR Dzień/Noc • Wbudowany promiennik IR LED - zasięg do 60 metrów, Smart IR • Promiennik podczerwieni w technologii Black Glass • Funkcje WDR (120dB) 3DNR, AWB, AGC, BLC, HLC, Digital Zoom • Inteligentna detekcja ruchu • Ochrona perymetryczna Intruz, Linia z klasyfikacją obiektów (Osoba, Pojazd) • Wbudowane wejście kart Micro SD max 256GB • Zasilanie DC12V, PoE (802.3af) / max 8.5W • Obudowa zewnętrzna IP67, 1 wejście/1 wyjście audio, 1 wejście/1 wyjście alarmowe • Wbudowany Web server BCS-L-TIP45VSR6-Ai1-G(2)– wersja w grafitowej obudowie	1 595,00 zł	1 961,85 zł A
BCS-L-TIP45VSR6-Ai1-G(2)	5		1 595,00 zł	1 961,85 zł A
BCS-L-TIP44VSR6-Ai1	4	• Przetwornik 1/2.9" 4 Mpx progressive scan CMOS, Starlight • Efektywna ilość pikseli 2592(H)×1944(V) • Kompresja video H.265+/H.265/H.264+/H.264/MJPEG • Obsługa dwóch strumieni • 2688×1520 (2688×1520); 2560×1440 (2560×1440); 2304×1296 (2304×1296); 1080p (1920×1080); 1.3 Mpx (1280×960); 720p (1280×720); D1 (704×576/704×480); VGA (640×480); CIF (352×288/352×240) • 4 Mpx przy 20 kl./s • Wbudowany obiektyw 2.7~13.5 mm MOTOZOOM, F1.5, Czułość 0.008 Lux • Obsługa ICR Dzień/Noc • Wbudowany promiennik IR LED – zasięg do 60 m, Smart IR • Promiennik podczerwieni w technologii Black Glass • Funkcje WDR (120dB) 3DNR, AWB, AGC, BLC, HLC, Digital Zoom • Inteligentna detekcja ruchu • Ochrona perymetryczna Intruz, Linia z klasyfikacją obiektów (Osoba, Pojazd) • Wbudowane wejście kart Micro SD max 256GB • Zasilanie DC12V, PoE (802.3af) / 10.2W • Obudowa zewnętrzna IP67, 1 wejście/1 wyjście audio, 1 wejście/1 wyjście alarmowe • Wbudowany Web server	1 495,00 zł	1 838,85 zł A

KAMERY TUBOWE – STAŁOOGNISKOWE

BCS-L-TIP58FCR3L3-Ai1(2)	8	• Technologia NightColor • Przetwornik 1/2.8" 8Mpx progressive scan CMOS • Efektywna ilość pikseli 3840(H)×2160(V) • Kompresja video H.265+/H.265/H.264+/H.264/MJPEG/Ai coding • Obsługa trzech strumieni • 8M(3840×2160) / 6M(3072×2048) / 5M(3072×1728)(2592×1944) / 4M(2688×1520) / 3M(2048×1536)(2304×1296) / 2M(1920×1080) / 1.3M(1280×960) / 720P(1280×720) / D1(704×576/704× 480) / VGA(640×480) / CIF(352×288/352×240) • 8Mpx przy 25/30kl/s • Wbudowany obiektyw 2.8mm, F1.0, Czułość 0.004 Lux • Obsługa ICR Dzień/Noc • Wbudowany promiennik IR LED - zasięg do 30 metrów, Białe światło zasięg 30m • Funkcje WDR (120dB) 3DNR, AWB, AGC, BLC, HLC, Digital Zoom • Inteligentna detekcja ruchu • Ochrona perymetryczna Intruz, Linia z klasyfikacją obiektów (Osoba, Pojazd) • Wbudowane wejście kart Micro SD max 256GB • Zasilanie DC12V, PoE (802.3af) / <8.6W • Obudowa zewnętrzna IP67, 1 wejście/1 wyjście audio, 1 wejście/1 wyjście alarmowe, wbudowany mikrofon i głośnik • Wbudowany Web server PO WYCZERPANIU STANÓW MAGAZYNOWYCH, NOWA GENERACJA PRODUKTÓW BĘDZIE SPRZEDAWANA POD SYMBOLAMI, BCS-L-TIP58FCR3L3-Ai1(3) (IDTWR: 12311) oraz BCS-L-TIP58FCR3L3-Ai1-G(3) (IDTWR: 12312)	1 920,00 zł	2 361,60 zł A
BCS-L-TIP58FCR3L3-Ai1-G(2)	8		1 920,00 zł	2 361,60 zł A
BCS-L-TIP55FCR3L3-Ai1(2)	5	• Technologia NightColor • Przetwornik 1/2.7" 5Mpx progressive scan CMOS • Efektywna ilość pikseli 2592(H)×1944(V) • Kompresja video H.265+/H.265/H.264+/H.264/MJPEG/Ai coding • Obsługa trzech strumieni • 5M(2592×1944) / 4M(2688×1520)(2560×1440) / 3M(2304×1296) / 2M(1920×1080) / 720P(1280×720) / D1(704×576/704×480) / CIF(352×288/352×240) • 5Mpx przy 20kl/s, 4Mpx przy 25/30 kl/s • Wbudowany obiektyw 2.8mm, F1.0, Czułość 0.003 Lux • Obsługa ICR Dzień/Noc • Wbudowany promiennik IR LED - zasięg do 30 metrów, Białe światło zasięg 30m • Funkcje WDR (120dB) 3DNR, AWB, AGC, BLC, HLC, Digital Zoom • Inteligentna detekcja ruchu • Ochrona perymetryczna Intruz, Linia z klasyfikacją obiektów (Osoba, Pojazd) • Wbudowane wejście kart Micro SD max 256GB • Zasilanie DC12V, PoE (802.3af) / <7.9W • Obudowa zewnętrzna IP67, 1 wejście/1 wyjście audio, 1 wejście/1 wyjście alarmowe, wbudowany mikrofon i głośnik • Wbudowany Web server PO WYCZERPANIU STANÓW MAGAZYNOWYCH, NOWA GENERACJA PRODUKTÓW BĘDZIE SPRZEDAWANA POD SYMBOLAMI, BCS-L-TIP55FCR3L3-Ai1(3) (IDTWR: 12304) oraz BCS-L-TIP55FCR3L3-Ai1-G(3) (IDTWR: 12305)	1 829,00 zł	2 249,67 zł A
BCS-L-TIP55FCR3L3-Ai1-G(2)	5		1 829,00 zł	2 249,67 zł A

BCS LINE

Model/zdjęcie	Mpx	Opis	Cena Netto	Cena Brutto
BCS-L-TIP38FSR8-Ai2	8	• Przetwornik 1/1.8" 8 Mpx PS CMOS • Kompresja wideo H.265+/H.264+/MJPEG/Ai coding • Obsługa czterech strumieni wideo • 25 kl./s przy 8 Mpx (3840×2160) • Czułość 0.0008 lux@F1.6 (Color, 30 IRE) 0.0004 lux@F1.6 (B/W, 30 IRE) 0 lux (IR on) • Rozdzielczości 3840 × 2160; 3072 × 2048; 3072 × 1728; 2592 × 1944; 2688 × 1520; 2560 × 1440; 2048 × 1535; 2304 × 1296; 1080p (1920 × 1080); 1.3M (1280 × 960); 720p (1280 × 720); D1 (704 × 576/704 × 480); VGA(640 × 480); CIF (352 × 288/352 × 240) • Obsługa ICR Dzień/Noc • Wbudowany promiennik podczerwieni do 80 m • Funkcja poszerzonej dynamiki WDR (120dB) • Wtargnięcie w obszar, przekroczenie linii, szybkie przemieszczanie, szwendanie, detekcja tłumu, detekcja parkowania • Rozpoznawanie osoba/pojazd mechaniczny dla wtargnięcia w obszar, przekroczenia linii i szybkiego przemieszczania redukuje fałszywe wywołanie alarmu. • Wykrywanie i śledzenie twarzy, zdjęcie twarzy, rozpoznawanie atrybutów i ekspresji twarzy • Liczenie osób dla przekroczenia linii/wtargnięcia w obszar, liczenie wejść, wyjść i przebywania, monitorowanie i zarządzanie kolejką osób, generowanie i eksport raportów w okresach czasu. • Atrybuty osoby (płeć, ubranie, kolor, torba, nakrycie głowy, parasol), atrybuty twarzy (płeć, wiek, ekspresja twarzy, okulary, maska, zarost), atrybuty pojazdu (typ, kolor, logo, pasy bezpieczeństwa, palenie, telefon) • Rejestrowanie ruchu obiektów w okresie czasu, statystyka gęstości czasowej ruchu prezentowana graficznie w odcieniach kolorów czerwony/niebieski • Inteligentne wykrywanie zagubionych/pozostawionych przedmiotów • Obiektyw 2.8 mm, F1.6 • Kąt widzenia H: 110°; V: 57°; D: 134° • Gniazdo karty microSD max. 512 GB • 1 wejście / 1 wyjście alarmowe, 1 wejście / 1 wyjście audio, wbudowany mikrofon • Obudowa IP67, IK10 * PRODUKT NA ZAMÓWIENIE	2 720,00 zł	3 345,60 zł P
BCS-L-TIP35FSR8-Ai2	5	• Przetwornik 1/2.7" 5 Mpx PS CMOS • Kompresja wideo H.265+/H.264+/MJPEG/Ai coding • Obsługa czterech strumieni wideo • 25 kl./s przy 5 Mpx (2960×1688) • Rozdzielczości 5M (2960 × 1668/2880 × 1620); 4M (2688 × 1520); 3.6M (2560 × 1440); 3M (2048 × 1536/2304 × 1296); 1080p (1920 × 1080); 1.3M (1280 × 960); 720p (1280 × 720); D1 (704 × 576/704 × 480); VGA (640 × 480); CIF (352 × 288/352 × 240) • Obsługa ICR Dzień/Noc • Wbudowany promiennik podczerwieni do 80 m • Funkcja poszerzonej dynamiki WDR (120dB) • Wtargnięcie w obszar, przekroczenie linii, szybkie przemieszczanie, szwendanie, detekcja tłumu, detekcja parkowania • Rozpoznawanie osoba/pojazd mechaniczny dla wtargnięcia w obszar, przekroczenia linii i szybkiego przemieszczania redukuje fałszywe wywołanie alarmu. • Wykrywanie i śledzenie twarzy, zdjęcie twarzy, rozpoznawanie atrybutów i ekspresji twarzy • Liczenie osób dla przekroczenia linii/wtargnięcia w obszar, liczenie wejść, wyjść i przebywania, monitorowanie i zarządzanie kolejką osób, generowanie i eksport raportów w okresach czasu. • Atrybuty osoby (płeć, ubranie, kolor, torba, nakrycie głowy, parasol), atrybuty twarzy (płeć, wiek, ekspresja twarzy, okulary, maska, zarost), atrybuty pojazdu (typ, kolor, logo, pasy bezpieczeństwa, palenie, telefon) • Rejestrowanie ruchu obiektów w okresie czasu, statystyka gęstości czasowej ruchu prezentowana graficznie w odcieniach kolorów czerwony/niebieski • Inteligentne wykrywanie zagubionych/pozostawionych przedmiotów • Obiektyw 2.8 mm, F1.6 • Kąt widzenia H: 111°; V: 58°; D: 132° • Gniazdo karty microSD max. 512 GB • 1 wejście / 1 wyjście alarmowe, 1 wejście / 1 wyjście audio, wbudowany mikrofon • Obudowa IP67, IK10 • Zasilanie DC 12V / PoE(802.3af) / ePoE	1 519,00 zł	1 868,37 zł A

BCS LINE

Model/zdjęcie	Mpx	Opis	Cena Netto	Cena Brutto
BCS-L-TIP28FSR5-Ai2	8	• Przetwornik 1/1.8" 8 Mpx PS CMOS • Kompresja wideo H.265+/H.264+/MJPEG/Ai coding • Obsługa czterech strumieni wideo • 25 kl./s przy 8 Mpx (3840×2160) • Rozdzielczości 8M (3840 × 2160); 6M (3072 × 2048); 5M (3072 × 1728); 5M (2592 × 1944); 4M (2688 × 1520); 3.6M (2560 × 1440); 3M (2048 × 1535); 3M (2304 × 1296); 1080p (1920 × 1080); 1.3M (1280 × 960); 720p (1280 × 720); D1 (704 × 576/704 × 480); VGA (640 × 480); CIF (352 × 288/352 × 240) • Obsługa ICR Dzień/Noc • Wbudowany promiennik podczerwieni do 50 m • Funkcja poszerzonej dynamiki WDR (120dB) • Wtargnięcie w obszar, przekroczenie linii, szybkie przemieszczanie, szwendanie, detekcja tłumu, detekcja parkowania • Rozpoznawanie osoba/pojazd mechaniczny dla wtargnięcia w obszar, przekroczenia linii i szybkiego przemieszczania redukuje fałszywe wywołanie alarmu. • Wykrywanie i śledzenie twarzy, zdjęcie twarzy, rozpoznawanie atrybutów i ekspresji twarzy • Liczenie osób dla przekroczenia linii/wtargnięcia w obszar, liczenie wejść, wyjść i przebywania, monitorowanie i zarządzanie kolejką osób, generowanie i eksport raportów w okresach czasu. • Atrybuty osoby (płeć, ubranie, kolor, torba, nakrycie głowy, parasol), atrybuty twarzy (płeć, wiek, ekspresja twarzy, okulary, maska, zarost), atrybuty pojazdu (typ, kolor, logo, pasy bezpieczeństwa, palenie, telefon) • Rejestrowanie ruchu obiektów w okresie czasu, statystyka gęstości czasowej ruchu prezentowana graficznie w odcieniach kolorów czerwony/niebieski • Inteligentne wykrywanie zagubionych/pozostawionych przedmiotów • Obiektyw 2.8 mm, F1.6 • Kat widzenia H: 110°; V: 57°; D: 134° • Gniazdo karty microSD max. 512 GB • 1 wejście / 1 wyjście alarmowe, 1 wejście / 1 wyjście audio, wbudowany mikrofon • Obudowa IP67 • Zasilanie DC 12V / PoE(802.3af) / ePoE * PRODUKT NA ZAMÓWIENIE	2 620,00 zł	3 222,60 zł P
BCS-L-TIP25FSR5-Ai2	5	• Przetwornik 1/2.7" 5 Mpx PS CMOS • Kompresja wideo H.265+/H.264+/MJPEG/Ai coding • Obsługa czterech strumieni wideo • 25 kl./s przy 5 Mpx (2960×1668) • Rozdzielczości 5M (2960 × 1668/2880 × 1620); 4M (2688 × 1520); 3.6M (2560 × 1440); 3M (2048 × 1536/2304 × 1296); 1080p (1920 × 1080); 1.3M (1280 × 960); 720p (1280 × 720); D1 (704 × 576/704 × 480); VGA (640 × 480); CIF (352 × 288/352 × 240) • Obsługa ICR Dzień/Noc • Wbudowany promiennik podczerwieni do 50 m • Funkcja poszerzonej dynamiki WDR (120dB) • Wtargnięcie w obszar, przekroczenie linii, szybkie przemieszczanie, szwendanie, detekcja tłumu, detekcja parkowania • Rozpoznawanie osoba/pojazd mechaniczny dla wtargnięcia w obszar, przekroczenia linii i szybkiego przemieszczania redukuje fałszywe wywołanie alarmu. • Wykrywanie i śledzenie twarzy, zdjęcie twarzy, rozpoznawanie atrybutów i ekspresji twarzy • Liczenie osób dla przekroczenia linii/wtargnięcia w obszar, liczenie wejść, wyjść i przebywania, monitorowanie i zarządzanie kolejką osób, generowanie i eksport raportów w okresach czasu. • Atrybuty osoby (płeć, ubranie, kolor, torba, nakrycie głowy, parasol), atrybuty twarzy (płeć, wiek, ekspresja twarzy, okulary, maska, zarost), atrybuty pojazdu (typ, kolor, logo, pasy bezpieczeństwa, palenie, telefon) • Rejestrowanie ruchu obiektów w okresie czasu, statystyka gęstości czasowej ruchu prezentowana graficznie w odcieniach kolorów czerwony/niebieski • Inteligentne wykrywanie zagubionych/pozostawionych przedmiotów • Obiektyw 2.8 mm, F1.6 • Kat widzenia H: 111°; V: 58°; D: 132° • Gniazdo karty microSD max. 512 GB • 1 wejście / 1 wyjście alarmowe, 1 wejście / 1 wyjście audio, wbudowany mikrofon • Obudowa IP67 • Zasilanie DC 12V / PoE(802.3af) / ePoE	1 345,00 zł	1 654,35 zł A
BCS-L-TIP28FSR5-Ai1(2)	8	• Przetwornik 1/1.8" 8Mpx progressive scan CMOS, Starlight • Efektywna ilość pikseli 3840(H)×2160(V) • Kompresja video H.265+/H.265/H.264+/H.264/MJPEG • Obsługa trzech strumieni • 8M (3840 × 2160); 6M (3072 × 2048); 5M (3072 × 1728/2592 × 1944); 4M (2688 × 1520); 3.6M (2560 × 1440); 3M (2048×1536); 3M (2304×1296); 1080p (1920 × 1080); 1.3M(1280 × 960); 720p (1280 × 720); D1 (704 × 576/704×480); CIF (352 × 288/352 × 240); VGA (640 × 480) • 3840 × 2160 @ (1–25/30) fps • Wbudowany obiektyw 2.8mm F1.6, Czułość 0.003 Lux • Kat widzenia 2.8 mm: H:110°; V: 57°; D: 134° • Obsługa ICR Dzień/Noc • Wbudowany promiennik IR LED - zasięg do 30 metrów, Smart IR • Promiennik podczerwieni w technologii Black Glass • Funkcje WDR (120dB) 3DNR, AWB, AGC, BLC, HLC, Digital Zoom • Inteligentna detekcja ruchu • Ochrona perymetryczna Intruz, Linia z klasyfikacją obiektów (Osoba, Pojazd) • Wbudowane wejście kart Micro SD max 256GB • Zasilanie DC12V, PoE (802.3af) / <7.5W • Obudowa zewnętrzna IP67, 1 wejście/1 wyjście audio, 1 wejście/1 wyjście alarmowe • Wbudowany Web server	1 575,00 zł	1 937,25 zł A
BCS-L-TIP28FSR5-Ai1-G(2)	8		1 575,00 zł	1 937,25 zł A

BCS LINE

Model/zdjęcie	Mpx	Opis	Cena Netto	Cena Brutto
BCS-L-TIP25FSR5-Ai1	5	• Przetwornik 1/2.7" 5 Mpx progressive scan CMOS, Starlight • Efektywna ilość pikseli 2960(H)×1668(V) • Kompresja video H.265+/H.265/H.264+/H.264/MJPEG • Obsługa trzech strumieni • 5 Mpx (2960×1668)/4 Mpx (2880×1620) (2688×1520) (2560×1440)/ 3 Mpx (2304×1296)(2048×1536)/2 Mpx (1920×1080)/720p (1280×720)/ D1 (704×576/704×480)/CIF (352×288/352×240) • 5 Mpx przy 20 kl./s, 4 Mpx przy 25/30 kl./s • Wbudowany obiektyw 2.8 mm F1.4, Czułość 0.005 Lux • Obsługa ICR Dzień/Noc • Wbudowany promiennik IR LED – zasięg do 50 m, Smart IR • Promiennik podczerwieni w technologii Black Glass • Funkcje WDR (120dB) 3DNR, AWB, AGC, BLC, HLC, Digital Zoom • Inteligentna detekcja ruchu • Ochrona perymetryczna Intruz, Linia z klasyfikacją obiektów (Osoba, Pojazd) • Wbudowane wejście kart Micro SD max 256GB • Zasilanie DC12V, PoE (802.3af)/<7W • Obudowa zewnętrzna IP67, 1 wejście/1 wyjście audio, 1 wejście/1 wyjście alarmowe • Wbudowany Web server	1 189,00 zł	1 462,47 zł A
BCS-L-TIP25FSR5-Ai1-G	5		1 189,00 zł	1 462,47 zł A
BCS-L-TIP18FSR3-Ai1	8	• Przetwornik 1/1.8" 8 Mpx PS CMOS • Kompresja wideo H.265+/H.264+/MJPEG/Ai coding • Obsługa dwóch strumieni wideo • 25 kl./s przy 8 Mpx (3840×2160) • Czułość 0.009Lux(F1.6,30IRE) 0.0009Lux(B/W,F1.6,30IRE) 0Lux(IR) • Rozdzielczości 8M(3840×2160) / 6M(3072×2048) / 5M(3072×1728)(2592×1944) / 4M(2688×1520) / 3M(2048×1536)(2304×1296) / 2M(1920×1080) / 1.3M(1280×960) / 720P(1280×720) / D1(704×576/704× 480) / VGA(640×480) / CIF(352×288/352×240) • Obsługa ICR Dzień/Noc • Wbudowany promiennik podczerwieni do 30 m • Funkcja poszerzonej dynamiki WDR (120dB) • Wbudowane inteligentne algorytmy rozpoznawania i analizy obrazu • Wtargnięcie w obszar, przekroczenie linii • Rozpoznawanie osoba/pojazd mechaniczny dla wtargnięcia w obszar, przekroczenia linii redukuje fałszywe wywołanie alarmu. • SMD Plus • Obiektyw 2.8 mm, F1.6 • Kąt widzenia H: 106° V: 56° D: 125° • Gniazdo karty microSD max. 256GB • Wbudowany mikrofon • Obudowa IP67 • Zasilanie DC 12V / PoE(802.3af) PO WYCZERPANIU STANÓW MAGAZYNOWYCH, PRODUKT ZOSTANIE ZASTAPIONY PRZEZ MODEL OPISANY PONIŻEJ: BCS-L-TIP18FCR3L3-Ai1 (IDTWR: 11898)	1 145,00 zł	1 408,35 zł A
BCS-L-TIP18FCR3L3-Ai1	8	• Przetwornik 1/2.7" 8 Mpx progressive scan CMOS • Technologia NightColor • 3840 × 2160 @(1–20 fps)/2688 × 1520@(1–25/30 fps) • Obsługiwane rozdzielczości 8M(3840×2160) / 6M(3072×2048) / 5M(3072×1728)(2880×1620) / 4M(2688×1520) / 3M(2048×1536)(2304×1296) / 2M(1920×1080) / 1.3M(1280×960) / 720P(1280×720) / D1(704×576/704× 480) / VGA(640×480) / CIF(352×288/352×240) • Kompresja video H.265+/H.265/H.264+/H.264/MJPEG • Kompresja audio G.711A / G.711Mu / G.726 / PCM • Obsługa dwóch strumieni • Wbudowane funkcje inteligentne: Rozpoznawanie osoba/pojazd mechaniczny dla przekroczenia linii/wtargnięcia w strefę, SMD Plus • Detekcja ruchu i maski prywatności • Sieć RJ-45 10/100 Mbps, zgodność z ONVIF(S/G/T) • Wbudowany obiektyw 2.8 mm F1.6, Czułość 0.008Lux@F1.6(Kolor, 30IRE) • Kąt widzenia H :111° V: 58° D: 132° • DORI: Detect 85 m/ Observe 34 m/ Recognize 17 m/ Identify 9 m • Obsługa ICR Mechaniczny filtr podczerwieni Dzień/Noc • Wbudowany promiennik IR LED - zasięg do 30 metrów i światło białe 30 m • Funkcje WDR (120dB) 3DNR, AWB, AGC, BLC, HLC, Digital Zoom • Gnizado kart pamięci microSD max 256GB • Wbudowany mikrofon • Obsługa Web Service, CMS BCS Manager (Windows/Linux/MAC), Mobile App (iOS, android) • Zasilanie DC 12V, PoE (802.3af) / <5.9W • Obudowa zewnętrzna IP67 • Warunki pracy -40°C~+55°C max 95% RH	1 195,00 zł	1 469,85 zł A

BCS LINE

Model/zdjęcie	Mpx	Opis	Cena Netto	Cena Brutto
BCS-L-TIP15FSR3-Ai1(2)	5	• Przetwornik 1/2.7” 5Mpx progressive scan CMOS • Efektywna ilość pikseli 2960(H)×1668(V) • Kompresja video H.265+/H.265/H.264+/H.264/MJPEG • Obsługa dwóch strumieni • 5M(2960×1668)(2880×1620) / 4M(2688×1520) / 3M(2048×1536)(2304×1296) / 2M(1920×1080) / 1.3M(1280×960) / 720P(1280×720) / D1(704×576/704×480) / VGA(640×480) / CIF(352×288/352×240) • 2960×1668(1~20fps) 2688×1520(1~25/30fps) • Wbudowany obiektyw 2.8mm F1.6, Czułość 0.007 Lux • Obsługa ICR Dzień/Noc • Wbudowany promiennik IR LED - zasięg do 30 metrów, Smart IR • Promiennik podczerwieni w technologii Black Glass • Funkcje WDR (120dB) 3DNR, AWB, AGC, BLC, HLC, Digital Zoom • Inteligentna detekcja ruchu • Rozpoznawanie osoba/pojazd mechaniczny dla wtargnięcia w obszar, przekroczenia linii redukuje fałszywe wywołanie alarmu. • Wbudowane wejście kart Micro SD max 256GB • Zasilanie DC12V, PoE (802.3af) / <5.4W • Obudowa zewnętrzna IP67 • Wbudowany Web server PPO WYCZERPANIU STANÓW MAGAZYNOWYCH, PRODUKTY ZOSTANĄ ZASTAPIONE PRZEZ MODELE OPISANE PONIŻEJ: BCS-L-TIP15FCR3L3-Ai1 (IDTWR: 11899) oraz BCS-L-TIP15FCR3L3-Ai1-G (IDTWR: 12303)	1 049,00 zł	1 290,27 zł A
BCS-L-TIP15FSR3-Ai1-G(2)	5		1 049,00 zł	1 290,27 zł A
BCS-L-TIP15FCR3L3-Ai1	5	• Przetwornik 1/2.7” 5 Mpx progressive scan CMOS • Technologia NightColor • 2960 × 1668@(1–20 fps)/2688 × 1520@(1–25/30 fps) • Obsługiwane rozdzielczości 5M(2960×1668) / 4M(2880×1620)(2688×1520)(2560×1440) / 3M(2304×1296)(2048×1536) / 2M(1920×1080) / 720P(1280×720) / D1(704×576/704×480) / VGA(640×480) / CIF(352×288/352×240) • Kompresja video H.265+/H.265/H.264+/H.264/MJPEG • Kompresja audio G.711A / G.711Mu / G.726 / PCM • Obsługa dwóch strumieni • Wbudowane funkcje inteligentne: Rozpoznawanie osoba/pojazd mechaniczny dla przekroczenialinii/wtargnięcia w strefę, SMD Plus • Detekcja ruchu i maski prywatności • Sieć RJ-45 10/100 Mbps, zgodność z ONVIF(S/G/T) • Wbudowany obiektyw 2.8mm F1.6, Czułość 0.007Lux@F1.6(Kolor,30IRE) • Kąt widzenia H :111° V: 58° D: 132° • DORI: Detect 64m/ Observe 25 m/ Recognize 13 m/ Identify 6 m • Obsługa ICR Mechaniczny filtr podczerwieni Dzień/Noc • Wbudowany promiennik IR LED – zasięg do 30 m i światło białe 30 m • Funkcje WDR (120dB) 3DNR, AWB, AGC, BLC, HLC, Digital Zoom • Gnizado kart pamięci microSD max 256GB • Wbudowany mikrofon • Obsługa Web Service, CMS BCS Manager (Windows/Linux/MAC), Mobile App (iOS, android) • Zasilanie DC12V, PoE (802.3af) / <5.5W • Obudowa zewnętrzna IP67 • Warunki pracy -40°C~+55°C max 95% RH	1 085,00 zł	1 334,55 zł A
BCS-L-TIP15FCR3L3-Ai1-G	5		1 085,00 zł	1 334,55 zł A
BCS-L-TIP14FSR3-Ai1	4	• Przetwornik 1/2.9” 4 Mpx progressive scan CMOS, Starlight • Efektywna ilość pikseli 2688(H)×1520(V) • Kompresja video H.265+/H.265/H.264+/H.264/MJPEG • Obsługa dwóch strumieni • 4 Mpx (2688×1520); 4 Mpx (2560×1440); 3 Mpx (2304×1296); 1080p (1920×1080); 1.3 Mpx (1280×960); 720p (1280×720); D1 (704×576/704×480); VGA (640×480); CIF (352×288/352×240) • 4 Mpx przy 20 kl./s, 4 Mpx przy 25/30 kl./s • Wbudowany obiektyw 2.8 mm F1.6, Czułość 0.005 Lux • Obsługa ICR Dzień/Noc • Wbudowany promiennik IR LED – zasięg do 30 m, Smart IR • Promiennik podczerwieni w technologii Black Glass • Funkcje WDR (120dB) 3DNR, AWB, AGC, BLC, HLC, Digital Zoom • Inteligentna detekcja ruchu • Ochrona perymetryczna Intruz, Linia z klasyfikacją obiektów (Osoba, Pojazd) • Wbudowane wejście kart Micro SD max 256GB • Zasilanie DC 12V, PoE (802.3af)/<5.1W • Obudowa zewnętrzna IP67 • Wbudowany Web server PO WYCZERPANIU STANÓW MAGAZYNOWYCH, PRODUKT ZOSTANIE ZASTAPIONY PRZEZ MODEL OPISANY PONIŻEJ: BCS-L-TIP14FCR3L3-Ai1 (IDTWR: 11900)	989,00 zł	1 216,47 zł A

BCS LINE

Model/zdjęcie	Mpx	Opis	Cena Netto	Cena Brutto
BCS-L-TIP14FCR3L3-Ai1	8	• Przetwornik 1/2.9" 4 Mpx progressive scan CMOS • Technologia NightColor • 2688 × 1520@(1–20 fps)/2560 × 1440@(1–25/30 fps) • Obsługiwane rozdzielczości 4M(2688×1520)(2560×1440) / 3M(2304×1296) / 2M(1920×1080) / 1.3M(1280×960) / 720P(1280×720) / D1(704×576/704×480) / VGA(640×480) / CIF(352×288/352×240) • Kompresja video H.265+/H.265/H.264+/H.264/MJPEG • Kompresja audio G.711A / G.711Mu / G.726 / PCM • Obsługa dwóch strumieni • Wbudowane funkcje inteligentne: Rozpoznawanie osoba/pojazd mechaniczny dla przekroczenialinii/wtargnięcia w strefę, SMD Plus • Detekcja ruchu i maski prywatności • Sieć RJ-45 10/100 Mbps, zgodność z ONVIF(S/G/T) • Wbudowany obiektyw 2.8 mm F1.6, Czułość 0.006Lux@F1.6(Kolor,30IRE) • Kąt widzenia H: 95° V: 52° D: 114° • DORI: Detect 64m/ Observe 25 m/ Recognize 13 m/ Identify 6 m • Obsługa ICR Mechaniczny filtr podczerwieni Dzień/Noc • Wbudowany promiennik IR LED – zasięg do 30 m i światło białe 30 m • Funkcje WDR (120dB) 3DNR, AWB, AGC, BLC, HLC, ROI Digital Zoom • Gnizado kart pamięci microSD max 256GB • Wbudowany mikrofon • Obsługa Web Service, CMS BCS Manager (Windows/Linux/MAC), Mobile App(iOS, android) • Zasilanie DC12V, PoE (802.3af) / <5.2W • Obudowa zewnętrzna IP67 • Warunki pracy -40°C~+55°C max 95% RH	1 005,00 zł	1 236,15 zł A
BCS-L-TIP14FR3	4	• Przetwornik 1/3" 4Mpx progressive scan CMOS, Starlight • Efektywna ilość pikseli 2560(H)×1440(V) • Kompresja video H.265+/H.265/H.264+/H.264/MJPEG • Obsługa dwóch strumieni • 2688 × 1520 (2688 × 1520); 2560 × 1440 (2560 × 1440); 2304 × 1296 (2304 × 1296); 1080p (1920 × 1080); 1.3M (1280 × 960); 720p (1280 × 720); D1 (704 × 576/704 × 480); VGA (640 × 480); CIF (352 × 288/352 ×240) • 2688 × 1520 (1 fps–20 fps) 2560 × 1440 (1 fps–25/30 fps) • Wbudowany obiektyw 2.8mm F2.0, Czułość 0.03Lux • Obsługa ICR Dzień/Noc • Wbudowany promiennik IR LED - zasięg do 30 metrów, Smart IR • Funkcje WDR (120dB) 3DNR, AWB, AGC, BLC, HLC, Digital Zoom • Zasilanie DC12V, PoE (802.3af) / <6W • Obudowa zewnętrzna IP67 • Wbudowany Web server PO WYCZERPANIU STANÓW MAGAZYNOWYCH, PRODUKT ZOSTANIE ZASTAPIONY PRZEZ MODEL OPISANY PONIŻEJ: BCS-L-TIP14FSR3L3 (IDTWR: 12310)	622,00 zł	765,06 zł A
BCS-L-TIP14FSR3L3	4	• Przetwornik 1/2.9" 4Mpx progressive scan CMOS, Starlight • Efektywna ilość pikseli 2560(H)×1440(V) • Kompresja video H.265+/H.265/H.264+/H.264/MJPEG • Obsługa dwóch strumieni • 4M (2560 × 1440); 3M (2304 × 1296); 1080p (1920 × 1080); 1.3M (1280 × 960); 720p (1280 × 720); D1 (704 × 576/704 × 480); VGA (640 × 480); CIF (352 × 288/352 × 240) • 2560 × 1440@(1–25/30 fps) • Wbudowany obiektyw 2.8mm F1.6, Czułość 0.006 lux@F1.6 (Color,30 IRE) 0.0006 lux@F1.6 (B/W,30 IRE) 0 lux (Illuminator on) • Obsługa ICR Dzień/Noc • Wbudowany promiennik IR LED - zasięg do 30 metrów i światło białe do 30 metrów • Funkcje WDR (120dB) 3DNR, AWB, AGC, BLC, HLC, ROI, Digital Zoom • Zasilanie DC12V, PoE (802.3af) / <7.7W • Obudowa zewnętrzna IP67 • Wbudowany Web server	609,00 zł	749,07 zł A
BCS-L-TIP12FR3	2	• Przetwornik 1/2.8" 2Mpx progressive scan CMOS, Starlight • Efektywna ilość pikseli 1920(H)×1080(V) • Kompresja video H.265+/H.264+/H.264/MJPEG • Obsługa dwóch strumieni • 1080p (1920 × 1080); 1.3M(1280 × 960);720p (1280 × 720); D1 (704 × 576/704 × 480); VGA (640 × 480); CIF (352 × 288/352 × 240) • 1920 × 1080 (1 fps–25/30 fps) • Wbudowany obiektyw 2.8mm F2.0, Czułość 0.01Lux • Obsługa ICR Dzień/Noc • Wbudowany promiennik IR LED - zasięg do 30 metrów, Smart IR • Funkcje WDR (120dB) 3DNR, AWB, AGC, BLC, HLC, Digital Zoom • Zasilanie DC12V, PoE (802.3af) / <5.5W • Obudowa zewnętrzna IP67 • Wbudowany Web server *MODELE DOSTEPNE DO WYCZERPANIA ZAPASÓW MAGAZYNOWYCH	475,00 zł	584,25 zł A

Model/zdjęcie	Mpx	Opis	Cena Netto	Cena Brutto
KAMERY TUBOWE – STAŁOOGNISKOWE Wi-Fi				
BCS-L-TIP14FSR3-W	4	Kamera WiFi • Kamera IP w technologii Wi-Fi IEEE802.11b/g/n(2.4GHz) • Przetwornik 1/3" 4Mpx progressive scan CMOS, Starlight • Efektywna ilość pikseli 2560(H)×1440(V) • Kompresja video H.265+/H.265/H.264+/H.264 • Obsługa dwóch strumieni • 4 Mpx (2560×1440)/3 Mpx (2304×1296)/2 Mpx (1920×1080)/ 1.3 Mpx (1280×960)/720p (1280×720)/VGA (640×480) • 4 Mpx przy 20 kl./s, 3 Mpx przy 25/30 kl./s • Wbudowany obiektyw 2.8mm F2.0, Czułość 0.03 Lux • Obsługa ICR Dzień/Noc • Wbudowany promiennik IR LED – zasięg do 30 m, Smart IR • Funkcje DWDR, 3DNR, AWB, AGC, BLC, HLC, Digital Zoom • Inteligentna detekcja ruchu • Wbudowane wejście kart Micro SD max 256GB • Zasilanie DC 12V, <4.1W • Obudowa zewnętrzna IP67 • Wbudowany Web server	672,00 zł	826,56 zł A
KAMERY FISHEYE				
BCS-L-FIP512FR1-Ai2	12/ 360°	• Przetwornik 1/1.7" 12 Mpx progressive scan CMOS • Efektywna ilość pikseli 4000(H) * 3000(V) • Kompresja video H.265+/H.265/H.264+/H.264/MJPEG • 12 Mpx (4000×3000)/8 Mpx (2880×2880)/6 Mpx (2880×2160)/3 Mpx (2048×1536) • 12 Mpx przy 25 kl./s • Obsługa ICR Dzień/Noc • Wbudowany obiektyw szerokokątny 1.85 mm (H-185°, V-180°)/F2.0, Czułość 0.01 lux • Wbudowany promiennik IR o zasięgu do 10 m i szerokim kącie świecenia • Ochrona perymetryczna: Intruz, Linia z klasyfikacją obiektów (Osoba, Pojazd) • Liczenie Ludzi: wchodzący/wychodzący, liczenie w strefie, detekcja kolejki • Mapa ciepła • Wbudowany mikrofon • Wbudowane wejście kart Micro SD max 256GB, NAS • Zasilanie DC 12V, PoE (802.3at)/<13.9W • Wejście/wyjście audio; 2 wejścia/ 2 wyjście alarmowe • Obudowa zewnętrzna IP67; IK10 • Wbudowany Web server	7 990,00 zł	9 827,70 zł P
BCS-SFIP21200IR-II	12/ 360°	• Przetwornik 1/.7" 12 Mpx progressive scan CMOS • Efektywna ilość pikseli 4000(H) * 3000(V) • Kompresja video H.265/H.264/MJPEG • 12 Mpx (4000×3000)/8 Mpx (2880×2880)/6 Mpx (2880×2160)/3 Mpx (2048×1536) • 12 Mpx przy 30 kl./s • Obsługa ICR Dzień/Noc • Wbudowany obiektyw szerokokątny 1,85 mm (H-185°, V-180°)/F2.0 • Funkcje inteligentne: Intruz, Przekroczenie linii • Liczenie ludzi: wchodzacych/wychodzących, liczenie w strefach, kolejkowanie • Wbudowany mikrofon • Wbudowane wejście kart Micro SD max 256GB, • Wbudowany promiennik IR o zasięgu do 10 m i szerokim kącie świecenia • Zasilanie DC12V, PoE (802.3af) / <12W • Wejście/wyjście audio; 2 wejścia/ 2 wyjście alarmowe • Obudowa zewnętrzna IP67; IK10 • Wbudowany Web server	4 935,00 zł	6 070,05 zł P
BCS-L-FIP58FR1-Ai2	8/ 360°	• Przetwornik 1/1.7" 8 Mpx progressive scan CMOS • Efektywna ilość pikseli 3280(H) * 2480(V) • Kompresja video H.265+/H.265/H.264+/H.264/MJPEG • 3280 × 2480@(1–25/30 fps) • Fisheye mode: 1O (3280 × 2480) 1P (4096 × 1024) 2P (2432 × 2432) 1R (1216 × 1216) 2R (2432 × 2432) 4R (2432 × 2432) 1O + 3R (2432 × 2432) • Obsługa ICR Dzień/Noc • Wbudowany obiektyw szerokokątny 1.85 mm (H-185°, V-180°) / F2.0, Czułość 0.01 lux • Wbudowany promiennik IR o zasięgu do 10 m i szerokim kącie świecenia • Ochrona perymetryczna: Intruz, Linia z klasyfikacją obiektów (Osoba, Pojazd) • Liczenie Ludzi: wchodzący/wychodzący, liczenie w strefie, detekcja kolejki • Mapa ciepła • Wbudowany mikrofon • Wbudowane wejście kart Micro SD max 256GB, NAS, FTP, SFTP • Zasilanie DC12V, PoE (802.3at) / <13W • Wejście/wyjście audio; 2 wejścia/ 2 wyjście alarmowe • Obudowa zewnętrzna IP67; IK10 • Wbudowany Web server	6 310,00 zł	7 761,30 zł P

Model/zdjęcie	Mpx	Opis	Cena Netto	Cena Brutto
BCS-L-FIP25FSR1-Ai2	5/ 360°	• Przetwornik 1/2.7" 5 Mpx PS CMOS • Kompresja wideo H.265+/H.264+/MJPEG • Obsługa trzech strumieni wideo • 25 kl./s przy 5 Mpx (2592×1944) • Rozdzielczości 12M(4000×3000) / 8M(3280×2480) / 6M(2880×2160) / 3M(2048×1536) / 1.3M(1280×960) / D1(704×576/704×480) / CIF(352×288/352×240) Fisheye mode: 1O(4000×3000) 1P(4096×1024) 2P(2432×2432) 1R(1216×1216) 2R(2432×2432) 4R(2432×2432) 1O+3R(2432×2432) • Czułość 0.01Lux(F2.0,30IRE) 0.001Lux(F2.0,B/W,30IRE) 0Lux(IR) • Obsługa ICR Dzień/Noc • Wbudowany promiennik podczerwieni do 10 m • Funkcja poszerzonej dynamiki WDR (120dB) • Wbudowane inteligentne algorytmy rozpoznawania i analizy obrazu • Wtargnięcie w obszar, przekroczenie linii • Liczenie osób dla przekroczenia linii/wtargnięcia w obszar, liczenie wejść, wyjść i przebywania, monitorowanie i zarządzanie kolejką osób, generowanie i eksport raportów w okresach czasu. • Rejestrowanie ruchu obiektów w okresie czasu, statystyka gęstości czasowej ruchu prezentowana graficznie w odcieniach kolorów czerwony/niebieski • Obiektyw fisheye 1.4 mm, F2.0 kąt widzenia 180° • Gniazdo karty microSD max. 256 GB • 1 wejście / 1 wyjście alarmowe, 1 wejście / 1 wyjście audio, wbudowany mikrofon • Zasilanie DC 12V / PoE(802.3af)	1 920,00 zł	2 361,60 zł A

Model/zdjęcie	Mpx	Opis	Cena Netto	Cena Brutto
KAMERY KOPUŁOWE KLASYCZNE – ZMIENNOOGNISKOWE				
BCS-L-DIP912VSR4-Ai3	12	• Przetwornik 1/1.7" 12 Mpx PS CMOS • Kompresja wideo H.265+/H.264+/H.265/H.264/MJPEG(drugi strumień) • Obsługa pięciu strumieni wideo • 25/30fps przy 12 Mpx (4000×3000) • Rozdzielczości 12M (4000 × 3000); 8M (3840 × 2160); 6M (3072 × 2048); 5M (3072 × 1728); 5M (2592 × 1944); 4M (2688 × 1520); 3M (2048 × 1536); 3M (2304 × 1296) 1080p (1920 × 1080); 1.3M (1280 × 960); 720p (1280 × 720); D1 (704 × 576/704 × 480); CIF (352 × 288/352 × 240) • Czułość 0.0009 lux@F1.6 (Color, 30 IRE) 0.0005 lux@F1.6 (B/W,30 IRE) 0 lux (IR on) • Obsługa ICR Dzień/Noc • Wbudowany promiennik podczerwieni do 40 m • Funkcja poszerzonej dynamiki DWDR, funkcje BLC, HLC, EIS, SSA, Defog • Obiektyw motozoom 2.7-12 mm, F1.6 P-iris, kąt widzenia H: 106°–45°; V: 77°–34°; D: 140°–56° • Gniazdo karty microSD max. 512 GB • 3 wejścia/2 wyjścia alarmowe, wejście/wyjście audio • Obudowa IP67, IK10 • Zasilanie 12 VDC/24 VAC/PoE+ (802.3at)/ePoE • Wtargnięcie w obszar, przekroczenie linii, szybkie przemieszczanie, szwendanie, detekcja tłumu, detekcja parkowania • Rozpoznawanie osoba/pojazd mechaniczny dla wtargnięcia w obszar, przekroczenia linii i szybkiego przemieszczania redukuje fałszywe wywołanie alarmu. • Inteligentne wykrywanie zagubionych/pozostawionych przedmiotów • Wykrywanie i śledzenie twarzy, zdjęcie twarzy, rozpoznawanie atrybutów i ekspresji twarzy • Identyfikacja twarzy i porównywanie z bazą danych, max. 5 baz danych, 200 tyś pozycji • Liczenie osób dla przekroczenia linii/wtargnięcia w obszar, liczenie wejść, wyjść i przebywania, monitorowanie i zarządzanie kolejką osób, generowanie i eksport raportów w okresach czasu. • Rejestrowanie ruchu obiektów w okresie czasu, statystyka gęstości czasowej ruchu prezentowana graficznie w odcieniach kolorów czerwony/niebieski • Rozpoznawanie tablic rejestracyjnych, zdjęcie, śledzenie, prędkość max 60km/h, czarna i biała lista 10 tyś pozycji, atrybuty (numer tablicy rejestracyjnej, typ pojazdu, kolor pojazdu, pasy bezpieczeństwa, palenie, telefon) • Zarządzanie parkingiem wewnętrznym i zewnętrznym, miejsca parkingowe w różnych lokalizacjach, całkowita i dostępna ilość miejsc parkingowych, wywołanie alarmu po zdefiniowanej ilosci pojazdów * PRODUKT NA ZAMÓWIENIE	7 335,00 zł	9 022,05 zł P
BCS-L-DIP98VSR4-Ai3	8	• Przetwornik 1/1.8" 8 Mpx PS CMOS • Kompresja wideo H.265+/H.264+/H.265/H.264/MJPEG(drugi strumień) • Obsługa pięciu strumieni wideo • 25/30fps przy 8 Mpx (3840×2160) • Rozdzielczości 8M (3840 × 2160); 6M (3072 × 2048); 5M (3072×1728); 5M (2592 × 1944); 4M (2688 × 1520); 3M (2048 × 1536); 3M (2304 × 1296) 1080p (1920 × 1080); 1.3M (1280 × 960); 720p (1280 × 720); D1 (704 × 576/704 × 480); CIF (352 × 288/352 × 240) • Czułość 0.0006 lux@F1.2 (Color, 30 IRE) 0.0003 lux@F1.2 (B/W,30 IRE) 0 lux (IR on) • Obsługa ICR Dzień/Noc • Wbudowany promiennik podczerwieni do 40 m • Funkcja poszerzonej dynamiki DWDR, funkcje BLC, HLC, EIS, SSA, Defog • Obiektyw motozoom 2.7-12 mm, F1.2 P-iris, kąt widzenia H: 105°–48°; V: 55°–27°; D: 124°–55° • Gniazdo karty microSD max. 512 GB • 3 wejścia/2 wyjścia alarmowe, wejście/wyjście audio • Obudowa IP67, IK10 • Zasilanie 12 VDC/24 VAC/PoE+ (802.3at)/ePoE • Wtargnięcie w obszar, przekroczenie linii, szybkie przemieszczanie, szwendanie, detekcja tłumu, detekcja parkowania • Rozpoznawanie osoba/pojazd mechaniczny dla wtargnięcia w obszar, przekroczenia linii i szybkiego przemieszczania redukuje fałszywe wywołanie alarmu. • Inteligentne wykrywanie zagubionych/pozostawionych przedmiotów • Wykrywanie i śledzenie twarzy, zdjęcie twarzy, rozpoznawanie atrybutów i ekspresji twarzy • Identyfikacja twarzy i porównywanie z bazą danych, max. 5 baz danych, 200 tyś pozycji • Liczenie osób dla przekroczenia linii/wtargnięcia w obszar, liczenie wejść, wyjść i przebywania, monitorowanie i zarządzanie kolejką osób, generowanie i eksport raportów w okresach czasu. • Rejestrowanie ruchu obiektów w okresie czasu, statystyka gęstości czasowej ruchu prezentowana graficznie w odcieniach kolorów czerwony/niebieski • Rozpoznawanie tablic rejestracyjnych, zdjęcie, śledzenie, prędkość max 60km/h, czarna i biała lista 10 tyś pozycji, atrybuty (numer tablicy rejestracyjnej, typ pojazdu, kolor pojazdu, pasy bezpieczeństwa, palenie, telefon) • Zarządzanie parkingiem wewnętrznym i zewnętrznym, miejsca parkingowe w różnych lokalizacjach, całkowita i dostępna ilość miejsc parkingowych, wywołanie alarmu po zdefiniowanej ilosci pojazdów * PRODUKT NA ZAMÓWIENIE	7 110,00 zł	8 745,30 zł P

BCS LINE

Model/zdjęcie	Mpx	Opis	Cena Netto	Cena Brutto
BCS-L-DIP94VSR4-Ai3	4	• Przetwornik 1/1.8" 4 Mpx PS CMOS • Kompresja wideo H.265+/H.264+/H.265/H.264/MJPEG(drugi strumień) • Obsługa pięciu strumieni wideo • 50/60fps przy 4 Mpx (2680×1520) • Rozdzielczości 4M (2688 × 1520); 3M (2048 × 1536); 3M (2304 × 1296) 1080p (1920 × 1080); 1.3M (1280 × 960); 720p (1280 × 720); D1 (704 × 576/704 × 480); CIF (352 × 288/352 × 240) • Czułość 0.0005 lux@F1.2 (Color, 30 IRE) 0.0002 lux@F1.2 (B/W,30 IRE) 0 lux (IR on) • Obsługa ICR Dzień/Noc • Wbudowany promiennik podczerwieni do 40 m • Funkcja poszerzonej dynamiki DWDR, funkcje BLC, HLC, EIS, SSA, Defog • Obiektyw motozoom 2.7-12 mm, F1.2 P-iris, kąt widzenia H: 107°–48°; V: 55°–27°; D: 130°–56° • Gniazdo karty microSD max. 512 GB • 3 wejścia/2 wyjścia alarmowe, wejście/wyjście audio • Obudowa IP67, IK10 • Zasilanie 12 VDC/24 VAC/PoE+ (802.3at)/ePoE • Wtargnięcie w obszar, przekroczenie linii, szybkie przemieszczanie, szwendanie, detekcja tłumu, detekcja parkowania • Rozpoznawanie osoba/pojazd mechaniczny dla wtargnięcia w obszar, przekroczenia linii i szybkiego przemieszczania redukuje fałszywe wywołanie alarmu. • Inteligentne wykrywanie zagubionych/pozostawionych przedmiotów • Wykrywanie i śledzenie twarzy, zdjęcie twarzy, rozpoznawanie atrybutów i ekspresji twarzy • Identyfikacja twarzy i porównywanie z bazą danych, max. 5 baz danych, 200 tyś pozycji • Liczenie osób dla przekroczenia linii/wtargnięcia w obszar, liczenie wejść, wyjść i przebywania, monitorowanie i zarządzanie kolejką osób, generowanie i eksport raportów w okresach czasu. • Rejestrowanie ruchu obiektów w okresie czasu, statystyka gęstości czasowej ruchu prezentowana graficznie w odcieniach kolorów czerwony/niebieski • Rozpoznawanie tablic rejestracyjnych, zdjęcie, śledzenie, prędkość max 60km/h, czarna i biała lista 10 tyś pozycji, atrybuty (numer tablicy rejestracyjnej, typ pojazdu, kolor pojazdu, pasy bezpieczeństwa, palenie, telefon) • Zarządzanie parkingiem wewnętrznym i zewnętrznym, miejsca parkingowe w różnych lokalizacjach, całkowita i dostępna ilość miejsc parkingowych, wywołanie alarmu po zdefiniowanej ilosci pojazdów * PRODUKT NA ZAMÓWIENIE	**6 775,00 zł**	**8 333,25 zł** P
BCS-L-DIP68VSR4-Ai2	8	• Przetwornik 1/1.8" 8 Mpx PS CMOS • Kompresja wideo H.265+/H.264+/MJPEG/Ai coding • Obsługa czterech strumieni wideo • 25 kl./s przy 8 Mpx (3840×2160) • Czułość 0.0008 lux@F1.8 (Color, 30 IRE) 0.0004 lux@F1.8 (B/W, 30 IRE) 0 lux (IR on) • Rozdzielczości 8M (3840 × 2160); 6M (3072 × 2048); 5M (3072 × 1728); 5M (2592 × 1944); 4M (2688 × 1520); 3.6M (2560 × 1440); 3M (2048 × 1536); 3M (2304 × 1296); 1080p (1920 × 1080); 1.3M (1280 × 960); 720p (1280 × 720); D1 (704 × 576/704 × 480); VGA (640 × 480); CIF (352 × 288/352 × 240) • Obsługa ICR Dzień/Noc • Wbudowany promiennik podczerwieni do 40 m • Funkcja poszerzonej dynamiki WDR (120dB) • Wtargnięcie w obszar, przekroczenie linii, szybkie przemieszczanie, szwendanie, detekcja tłumu, detekcja parkowania • Rozpoznawanie osoba/pojazd mechaniczny dla wtargnięcia w obszar, przekroczenia linii i szybkiego przemieszczania redukuje fałszywe wywołanie alarmu. • Wykrywanie i śledzenie twarzy, zdjęcie twarzy, rozpoznawanie atrybutów i ekspresji twarzy • Liczenie osób dla przekroczenia linii/wtargnięcia w obszar, liczenie wejść, wyjść i przebywania, monitorowanie i zarządzanie kolejką osób, generowanie i eksport raportów w okresach czasu. • Atrybuty osoby (płeć, ubranie, kolor, torba, nakrycie głowy, parasol), atrybuty twarzy (płeć, wiek, ekspresja twarzy, okulary, maska, zarost), atrybuty pojazdu (typ, kolor, logo, pasy bezpieczeństwa, palenie, telefon) • Rejestrowanie ruchu obiektów w okresie czasu, statystyka gęstości czasowej ruchu prezentowana graficznie w odcieniach kolorów czerwony/niebieski •Obiektyw motozoom 2.7-12 mm, F1.8 • Kąt widzenia H: 113°–47°; V: 60°–26°; D: 133°–53° • Gniazdo karty microSD max. 512 GB • 3 wejścia / 1 wyjście alarmowe, 1 wejście / 1 wyjście audio, wbudowany mikrofon • Obudowa IP67, IK10 • Zasilanie DC 12V / AC 24V / PoE(802.3at) / ePoE * PRODUKT NA ZAMÓWIENIE	**3 605,00 zł**	**4 434,15 zł** P

BCS LINE

Model/zdjęcie	Mpx	Opis	Cena Netto	Cena Brutto
BCS-L-DIP68VSR8-Ai2-0832	8	• Przetwornik 1/1.8" 8 Mpx PS CMOS • Kompresja wideo H.265+/H.264+/MJPEG/Ai coding • Obsługa czterech strumieni wideo • 25 kl./s przy 8 Mpx (3840×2160) • Czułość 0.0008 lux@F1.8 (Color, 30 IRE) 0.0004 lux@F1.8 (B/W, 30 IRE) 0 lux (IR on) • Rozdzielczości 8M (3840 × 2160); 6M (3072 × 2048); 5M (3072 × 1728); 5M (2592 × 1944); 4M (2688 × 1520); 3.6M (2560 × 1440); 3M (2048 × 1536); 3M (2304 × 1296); 1080p (1920 × 1080); 1.3M (1280 × 960); 720p (1280 × 720); D1 (704 × 576/704 × 480); VGA (640 × 480); CIF (352 × 288/352 × 240) • Obsługa ICR Dzień/Noc • Wbudowany promiennik podczerwieni do 40 m • Funkcja poszerzonej dynamiki WDR (120dB) • Wtargnięcie w obszar, przekroczenie linii, szybkie przemieszczanie, szwendanie, detekcja tłumu, detekcja parkowania • Rozpoznawanie osoba/pojazd mechaniczny dla wtargnięcia w obszar, przekroczenia linii i szybkiego przemieszczania redukuje fałszywe wywołanie alarmu. • Wykrywanie i śledzenie twarzy, zdjęcie twarzy, rozpoznawanie atrybutów i ekspresji twarzy • Liczenie osób dla przekroczenia linii/wtargnięcia w obszar, liczenie wejść, wyjść i przebywania, monitorowanie i zarządzanie kolejką osób, generowanie i eksport raportów w okresach czasu. • Atrybuty osoby (płeć, ubranie, kolor, torba, nakrycie głowy, parasol), atrybuty twarzy (płeć, wiek, ekspresja twarzy, okulary, maska, zarost), atrybuty pojazdu (typ, kolor, logo, pasy bezpieczeństwa, palenie, telefon) • Rejestrowanie ruchu obiektów w okresie czasu, statystyka gęstości czasowej ruchu prezentowana graficznie w odcieniach kolorów czerwony/niebieski •Obiektyw motozoom 8~32 mm, F1.8 • Kąt widzenia H: 113°–47°; V: 60°–26°; D: 133°–53° • Gniazdo karty microSD max. 512 GB • 3 wejścia / 1 wyjście alarmowe, 1 wejście / 1 wyjście audio, wbudowany mikrofon • Obudowa IP67, IK10 • Zasilanie DC 12V / AC 24V / PoE(802.3at) / ePoE * PRODUKT NA ZAMÓWIENIE	4 360,00 zł	5 362,80 zł P
BCS-L-DIP65VSR4-Ai2	5	• Przetwornik 1/2.7" 5 Mpx PS CMOS • Kompresja wideo H.265+/H.264+/MJPEG/Ai coding • Obsługa czterech strumieni wideo • 25 kl./s przy 5 Mpx (2960×1668) • Czułość 0.0009 lux@F1.5 (Color, 30 IRE) 0.0005 lux@F1.5 (B/W, 30 IRE) 0 lux (IR on) • Rozdzielczości 5M (2960 × 1668); 5M (2880 × 1620); 4M (2688 × 1520); 3.6M (2560 × 1440); 3M (2048 × 1536); 3M (2304 × 1296); 1080p (1920 × 1080); 1.3M (1280 × 960); 720p (1280 × 720); D1 (704 × 576/704 × 480); VGA (640 × 480); CIF (352 × 288/352 × 240) • Obsługa ICR Dzień/Noc • Wbudowany promiennik podczerwieni do 40 m • Funkcja poszerzonej dynamiki WDR (120dB) • Wtargnięcie w obszar, przekroczenie linii, szybkie przemieszczanie, szwendanie, detekcja tłumu, detekcja parkowania • Rozpoznawanie osoba/pojazd mechaniczny dla wtargnięcia w obszar, przekroczenia linii i szybkiego przemieszczania redukuje fałszywe wywołanie alarmu. • Wykrywanie i śledzenie twarzy, zdjęcie twarzy, rozpoznawanie atrybutów i ekspresji twarzy • Liczenie osób dla przekroczenia linii/wtargnięcia w obszar, liczenie wejść, wyjść i przebywania, monitorowanie i zarządzanie kolejką osób, generowanie i eksport raportów w okresach czasu. • Atrybuty osoby (płeć, ubranie, kolor, torba, nakrycie głowy, parasol), atrybuty twarzy (płeć, wiek, ekspresja twarzy, okulary, maska, zarost), atrybuty pojazdu (typ, kolor, logo, pasy bezpieczeństwa, palenie, telefon) • Rejestrowanie ruchu obiektów w okresie czasu, statystyka gęstości czasowej ruchu prezentowana graficznie w odcieniach kolorów czerwony/niebieski • Obiektyw motozoom 2.7-13.5 mm, F1.5 • Kat widzenia H: 114°–32°; V: 58°–17°; D: 138°–36° • Gniazdo karty microSD max. 512 GB • 2 wejścia / 1 wyjście alarmowe, 1 wejście / 1 wyjście audio, wbudowany mikrofon • Obudowa IP67, IK10 • Zasilanie DC 12V / AC 24V / PoE(802.3af) / ePoE * PRODUKT NA ZAMÓWIENIE	2 430,00 zł	2 988,90 zł A

BCS LINE

Model/zdjęcie	Mpx	Opis	Cena Netto	Cena Brutto
BCS-L-DIP65VSR8-Ai2-0735	5	• Przetwornik 1/2.7” 5 Mpx PS CMOS • Kompresja wideo H.265+/H.264+/MJPEG/Ai coding • Obsługa czterech strumieni wideo • 25 kl./s przy 5 Mpx (2960×1668) • Czułość 0.0009 lux@F1.5 (Color, 30 IRE) 0.0005 lux@F1.5 (B/W, 30 IRE) 0 lux (IR on) • Rozdzielczości 5M (2960 × 1668); 5M (2880 × 1620); 4M (2688 × 1520); 3.6M (2560 × 1440); 3M (2048 × 1536); 3M (2304 × 1296); 1080p (1920 × 1080); 1.3M (1280 × 960); 720p (1280 × 720); D1 (704 × 576/704 × 480); VGA (640 × 480); CIF (352 × 288/352 × 240) • Obsługa ICR Dzień/Noc • Wbudowany promiennik podczerwieni do 40 m • Funkcja poszerzonej dynamiki WDR (120dB) • Wtargnięcie w obszar, przekroczenie linii, szybkie przemieszczanie, szwendanie, detekcja tłumu, detekcja parkowania • Rozpoznawanie osoba/pojazd mechaniczny dla wtargnięcia w obszar, przekroczenia linii i szybkiego przemieszczania redukuje fałszywe wywołanie alarmu. • Wykrywanie i śledzenie twarzy, zdjęcie twarzy, rozpoznawanie atrybutów i ekspresji twarzy • Liczenie osób dla przekroczenia linii/wtargnięcia w obszar, liczenie wejść, wyjść i przebywania, monitorowanie i zarządzanie kolejką osób, generowanie i eksport raportów w okresach czasu. • Atrybuty osoby (płeć, ubranie, kolor, torba, nakrycie głowy, parasol), atrybuty twarzy (płeć, wiek, ekspresja twarzy, okulary, maska, zarost), atrybuty pojazdu (typ, kolor, logo, pasy bezpieczeństwa, palenie, telefon) • Rejestrowanie ruchu obiektów w okresie czasu, statystyka gęstości czasowej ruchu prezentowana graficznie w odcieniach kolorów czerwony/niebieski • Obiektyw motozoom 7~35 mm, F1.5 • Kat widzenia H: 114°–32°; V: 58°–17°; D: 138°–36° • Gniazdo karty microSD max. 512 GB • 2 wejścia / 1 wyjście alarmowe, 1 wejście / 1 wyjście audio, wbudowany mikrofon • Obudowa IP67, IK10 • Zasilanie DC 12V / AC 24V / PoE(802.3af) / ePoE * PRODUKT NA ZAMÓWIENIE	3 455,00 zł	4 249,65 zł
BCS-L-DIP64VSR4-Ai2	4	• Przetwornik 1/1.8” 4 Mpx PS CMOS • Kompresja wideo H.265+/H.264+/MJPEG/Ai coding • Obsługa czterech strumieni wideo • 25 kl./s przy 4 Mpx (2688×1520) • Czułość 0.0007 lux@F1.8 (Color, 30 IRE) 0.0004 lux@F1.8 (B/W, 30 IRE) 0 lux(IR on) • Rozdzielczości 4M (2688 × 1520); 3.6M (2560 × 1440); 3M (2048 × 1536); 3M (2304 × 1296); 1080p (1920 × 1080); 1.3M (1280 × 960); 720p (1280 × 720); D1 (704 × 576/704 × 480); VGA (640 × 480); CIF (352 × 288/352 × 240) • Obsługa ICR Dzień/Noc • Wbudowany promiennik podczerwieni do 40 m • Funkcja poszerzonej dynamiki WDR (120dB) • Wtargnięcie w obszar, przekroczenie linii, szybkie przemieszczanie, szwendanie, detekcja tłumu, detekcja parkowania • Rozpoznawanie osoba/pojazd mechaniczny dla wtargnięcia w obszar, przekroczenia linii i szybkiego przemieszczania redukuje fałszywe wywołanie alarmu. • Wykrywanie i śledzenie twarzy, zdjęcie twarzy, rozpoznawanie atrybutów i ekspresji twarzy • Liczenie osób dla przekroczenia linii/wtargnięcia w obszar, liczenie wejść, wyjść i przebywania, monitorowanie i zarządzanie kolejką osób, generowanie i eksport raportów w okresach czasu. • Atrybuty osoby (płeć, ubranie, kolor, torba, nakrycie głowy, parasol), atrybuty twarzy (płeć, wiek, ekspresja twarzy, okulary, maska, zarost), atrybuty pojazdu (typ, kolor, logo, pasy bezpieczeństwa, palenie, telefon) • Rejestrowanie ruchu obiektów w okresie czasu, statystyka gęstości czasowej ruchu prezentowana graficznie w odcieniach kolorów czerwony/niebieski • Obiektyw motozoom 2.7-13.5 mm, F1.5 • Kat widzenia H: 115°–47°; V: 62°–27°; D: 137°–54° • Gniazdo karty microSD max. 512 GB • 2 wejścia / 1 wyjście alarmowe, 1 wejście / 1 wyjście audio, wbudowany mikrofon • Obudowa IP67, IK10 • Zasilanie DC 12V / AC 24V / PoE(802.3af) / ePoE * PRODUKT NA ZAMÓWIENIE	2 725,00 zł	3 351,75 zł
BCS-L-DIP64VSR8-Ai2-0832	4	• Przetwornik 1/1.8” 4 Mpx PS CMOS • Kompresja wideo H.265+/H.264+/MJPEG/Ai coding • Obsługa czterech strumieni wideo • 25 kl./s przy 4 Mpx (2688×1520) • Czułość 0.0007 lux@F1.8 (Color, 30 IRE) 0.0004 lux@F1.8 (B/W, 30 IRE) 0 lux(IR on) • Rozdzielczości 4M (2688 × 1520); 3.6M (2560 × 1440); 3M (2048 × 1536); 3M (2304 × 1296); 1080p (1920 × 1080); 1.3M (1280 × 960); 720p (1280 × 720); D1 (704 × 576/704 × 480); VGA (640 × 480); CIF (352 × 288/352 × 240) • Obsługa ICR Dzień/Noc • Wbudowany promiennik podczerwieni do 40 m • Funkcja poszerzonej dynamiki WDR (120dB) • Wtargnięcie w obszar, przekroczenie linii, szybkie przemieszczanie, szwendanie, detekcja tłumu, detekcja parkowania • Rozpoznawanie osoba/pojazd mechaniczny dla wtargnięcia w obszar, przekroczenia linii i szybkiego przemieszczania redukuje fałszywe wywołanie alarmu. • Wykrywanie i śledzenie twarzy, zdjęcie twarzy, rozpoznawanie atrybutów i ekspresji twarzy • Liczenie osób dla przekroczenia linii/wtargnięcia w obszar, liczenie wejść, wyjść i przebywania, monitorowanie i zarządzanie kolejką osób, generowanie i eksport raportów w okresach czasu. • Atrybuty osoby (płeć, ubranie, kolor, torba, nakrycie głowy, parasol), atrybuty twarzy (płeć, wiek, ekspresja twarzy, okulary, maska, zarost), atrybuty pojazdu (typ, kolor, logo, pasy bezpieczeństwa, palenie, telefon) • Rejestrowanie ruchu obiektów w okresie czasu, statystyka gęstości czasowej ruchu prezentowana graficznie w odcieniach kolorów czerwony/niebieski • Obiektyw motozoom 8~32 mm, F1.5 • Kat widzenia H: 115°–47°; V: 62°–27°; D: 137°–54° • Gniazdo karty microSD max. 512 GB • 2 wejścia / 1 wyjście alarmowe, 1 wejście / 1 wyjście audio, wbudowany mikrofon • Obudowa IP67, IK10 • Zasilanie DC 12V / AC 24V / PoE(802.3af) / ePoE * PRODUKT NA ZAMÓWIENIE	3 995,00 zł	4 913,85 zł

BCS LINE

Model/zdjęcie	Mpx	Opis	Cena Netto	Cena Brutto
BCS-L-DIP62VSR4-Ai2	2	• Przetwornik 1/2.8" 2 Mpx PS CMOS • Kompresja wideo H.265+/H.264+/MJPEG/Ai coding • Obsługa czterech strumieni wideo • 25 kl./s przy 2 Mpx (1920×1080) • Czułość 0.0007 lux@F1.5 (Color, 30 IRE) 0.0004 lux@F1.5 (B/W, 30 IRE) 0 lux (IR on) • Rozdzielczości 1080p (1920 × 1080); 1.3M (1280 × 960); 720p (1280 ×720); D1 (704 × 576/704 × 480); VGA (640 × 480); CIF (352 × 288/352 × 240) • Obsługa ICR Dzień/Noc • Wbudowany promiennik podczerwieni do 40 m • Funkcja poszerzonej dynamiki WDR (120dB) • Wtargnięcie w obszar, przekroczenie linii, szybkie przemieszczanie, szwendanie, detekcja tłumu, detekcja parkowania • Rozpoznawanie osoba/pojazd mechaniczny dla wtargnięcia w obszar, przekroczenia linii i szybkiego przemieszczania redukuje fałszywe wywołanie alarmu. • Wykrywanie i śledzenie twarzy, zdjęcie twarzy, rozpoznawanie atrybutów i ekspresji twarzy • Liczenie osób dla przekroczenia linii/wtargnięcia w obszar, liczenie wejść, wyjść i przebywania, monitorowanie i zarządzanie kolejką osób, generowanie i eksport raportów w okresach czasu. • Atrybuty osoby (płeć, ubranie, kolor, torba, nakrycie głowy, parasol), atrybuty twarzy (płeć, wiek, ekspresja twarzy, okulary, maska, zarost), atrybuty pojazdu (typ, kolor, logo, pasy bezpieczeństwa, palenie, telefon) • Rejestrowanie ruchu obiektów w okresie czasu, statystyka gęstości czasowej ruchu prezentowana graficznie w odcieniach kolorów czerwony/niebieski • Obiektyw motozoom 2.7-13.5 mm, F1.5 • Kąt widzenia H: 109°–30°; V: 56°–17°; D: 131°–35° • Gniazdo karty microSD max. 512 GB • 2 wejścia / 1 wyjście alarmowe, 1 wejście / 1 wyjście audio, wbudowany mikrofon • Obudowa IP67, IK10 • Zasilanie DC 12V / AC 24V / PoE(802.3af) / ePoE * PRODUKT NA ZAMÓWIENIE	2 050,00 zł	2 521,50 zł A
BCS-L-DIP62VSR8-Ai2-0735	2	• Przetwornik 1/2.8" 2 Mpx PS CMOS • Kompresja wideo H.265+/H.264+/MJPEG/Ai coding • Obsługa czterech strumieni wideo • 25 kl./s przy 2 Mpx (1920×1080) • Czułość 0.0007 lux@F1.5 (Color, 30 IRE) 0.0004 lux@F1.5 (B/W, 30 IRE) 0 lux (IR on) • Rozdzielczości 1080p (1920 × 1080); 1.3M (1280 × 960); 720p (1280 ×720); D1 (704 × 576/704 × 480); VGA (640 × 480); CIF (352 × 288/352 × 240) • Obsługa ICR Dzień/Noc • Wbudowany promiennik podczerwieni do 40 m • Funkcja poszerzonej dynamiki WDR (120dB) • Wtargnięcie w obszar, przekroczenie linii, szybkie przemieszczanie, szwendanie, detekcja tłumu, detekcja parkowania • Rozpoznawanie osoba/pojazd mechaniczny dla wtargnięcia w obszar, przekroczenia linii i szybkiego przemieszczania redukuje fałszywe wywołanie alarmu. • Wykrywanie i śledzenie twarzy, zdjęcie twarzy, rozpoznawanie atrybutów i ekspresji twarzy • Liczenie osób dla przekroczenia linii/wtargnięcia w obszar, liczenie wejść, wyjść i przebywania, monitorowanie i zarządzanie kolejką osób, generowanie i eksport raportów w okresach czasu. • Atrybuty osoby (płeć, ubranie, kolor, torba, nakrycie głowy, parasol), atrybuty twarzy (płeć, wiek, ekspresja twarzy, okulary, maska, zarost), atrybuty pojazdu (typ, kolor, logo, pasy bezpieczeństwa, palenie, telefon) • Rejestrowanie ruchu obiektów w okresie czasu, statystyka gęstości czasowej ruchu prezentowana graficznie w odcieniach kolorów czerwony/niebieski • Obiektyw motozoom 7~35 mm, F1.5 • Kąt widzenia H: 109°–30°; V: 56°–17°; D: 131°–35° • Gniazdo karty microSD max. 512 GB • 2 wejścia / 1 wyjście alarmowe, 1 wejście / 1 wyjście audio, wbudowany mikrofon • Obudowa IP67, IK10 • Zasilanie DC 12V / AC 24V / PoE(802.3af) / ePoE * PRODUKT NA ZAMÓWIENIE	2 985,00 zł	3 671,55 zł P

BCS LINE

Model/zdjęcie	Mpx	Opis	Cena Netto	Cena Brutto
BCS-L-DIP58VSR4-Ai1(2)	8	• Przetwornik 1/1.8" 8 Mpx PS CMOS Starlight • Kompresja wideo H.265+/H.264+/MJPEG/Ai coding • Obsługa trzech strumieni wideo • 25 kl./s przy 8 Mpx (3840×2160) • Czułość 0.003 lux@F1.6 (Color, 30 IRE) 0.0005 lux@F1.6 (B/W, 30 IRE) 0 lux (IR on) • Rozdzielczości 8M (3840 × 2160); 6M (3072 × 2048); 5M (3072 ×1728/2592 × 1944); 4M (2688 × 1520); 3.6M (2560 × 1440); 3M (2048 × 1536); 3M (2304 × 1296); 1080p (1920 × 1080); 1.3M(1280 × 960); 720p (1280 × 720); D1 (704 × 576/704 × 480); CIF (352 × 288/352 × 240); VGA (640 × 480) • Obsługa ICR Dzień/Noc • Wbudowany promiennik podczerwieni do 40 m • Funkcja poszerzonej dynamiki WDR (120dB) • Wbudowane inteligentne algorytmy rozpoznawania i analizy obrazu • Ochrona perymetryczna Wtargnięcie w obszar, przekroczenie linii • Rozpoznawanie osoba/pojazd mechaniczny dla wtargnięcia w obszar, przekroczenia linii redukuje fałszywe wywołanie alarmu. • SMD 4.0 • Obiektyw motozoom 2.7-12 mm, F1.5 • Kat widzenia Horizontal: 113°–47° Vertical: 60° –26° Diagonal: 133° –53° • Gniazdo karty microSD max. 256 GB • 1 wejście / 1 wyjście alarmowe, 1 wejście / 1 wyjście audio, wbudowany mikrofon • Obudowa IP67, IK10 • Zasilanie DC 12V / PoE(802.3af)	2 550,00 zł	3 136,50 zł A
BCS-L-DIP55VSR4-Ai1	5	• Przetwornik 1/2.7" 5 Mpx PS CMOS • Kompresja wideo H.265+/H.264+/MJPEG/Ai coding • Obsługa trzech strumieni wideo • 25 kl./s przy 5 Mpx (2960×1668) • Czułość 0.005 lux@F1.5 (Color, 30 IRE) 0.0005 lux@F1.5 (B/W, 30 IRE) 0 lux (Illuminator on) • Rozdzielczości 5M (2880 × 1620/2960 × 1668); 4M (2688 × 1520); 3.6M (2560 × 1440); 3M (2048 × 1536); 3M (2304 × 1296); 1080p (1920 × 1080); 1.3M(1280 × 960); 720p (1280 × 720); D1 (704 × 576/704 × 480); CIF (352 × 288/352 × 240); VGA (640 × 480) • Obsługa ICR Dzień/Noc • Wbudowany promiennik podczerwieni do 40 m • Funkcja poszerzonej dynamiki WDR (120dB) • Wbudowane inteligentne algorytmy rozpoznawania i analizy obrazu • Ochrona perymetryczna Wtargnięcie w obszar, przekroczenie linii • Rozpoznawanie osoba/pojazd mechaniczny dla wtargnięcia w obszar, przekroczenia linii redukuje fałszywe wywołanie alarmu. • SMD 4.0 • Obiektyw motozoom 2.7-13.5 mm, F1.5 • Kąt widzenia Horizontal: 114°–32° Vertical: 58°–17° Diagonal: 138°–36° • Gniazdo karty microSD max. 256 GB • 1 wejście / 1 wyjście alarmowe, 1 wejście / 1 wyjście audio, wbudowany mikrofon • Obudowa IP67, IK10 • Zasilanie DC 12V / PoE(802.3af)	1 995,00 zł	2 453,85 zł A
BCS-L-DIP48VSR4-Ai1	8	• Przetwornik 1/2.7" 8 Mpx PS CMOS • Kompresja wideo H.265+/H.264+/MJPEG • Obsługa dwóch strumieni wideo • 25 kl./s przy 8 Mpx (3840×2160) • Czułość 0.007 Lux@F1.5 (Color, 30IRE) 0.0007 Lux@F1.5 (B/W, 30IRE) 0 Lux (Illuminator on) • Rozdzielczości 3840 × 2160 (3840 × 2160); 3072 × 2048 (3072 × 2048); 3072 × 1728 (3072 × 1728); 2880 × 1620 (2880 × 1620); 2688 × 1520 (2688 × 1520); 3M (2048 × 1536); 2304 × 1296 (2304 × 1296); 1080p (1920 × 1080); 1.3M (1280 × 960); 720p (1280 × 720); D1 (704 × 576/704 × 480); VGA (640 × 480); CIF (352 × 288/352 × 240) • Obsługa ICR Dzień/Noc • Wbudowany promiennik podczerwieni do 40 m • Funkcja poszerzonej dynamiki WDR (120dB) • Wbudowane inteligentne algorytmy rozpoznawania i analizy obrazu • Ochrona perymetryczna Wtargnięcie w obszar, przekroczenie linii • Rozpoznawanie osoba/pojazd mechaniczny dla wtargnięcia w obszar, przekroczenia linii redukuje fałszywe wywołanie alarmu. • SMD Plus • Obiektyw motozoom 2.7-13.5 mm, F1.5 • Kąt widzenia H: 113°–31°; V: 58°–18°; D: 138°–36° • Gniazdo karty microSD max. 256 GB • 1 wejście / 1 wyjście alarmowe, 1 wejście / 1 wyjście audio • Obudowa IP67, IK10 • Zasilanie DC 12V / PoE(802.3af)	1 800,00 zł	2 214,00 zł A
BCS-L-DIP45VSR4-Ai1	5	• Przetwornik 1/2.7" 5 Mpx progressive scan CMOS, Starlight • Efektywna ilość pikseli 2592(H)×1944(V) • Kompresja video H.265+/H.265/H.264+/H.264/MJPEG • Obsługa dwóch strumieni • 5 Mpx (2592×1944); 4 Mpx (2688×1520); 3 Mpx (2304×1296); 1080p (1920×1080); 1.3 Mpx (1280×960); 720p (1280×720); D1 (704×576/704×480); VGA (640×480); CIF (352×288/352×240) • 5 Mpx przy 20 kl./s, 4 Mpx przy 25/30 kl./s • Wbudowany obiektyw 2.7~13.5 mm F1.5 MOTOZOOM, Czułość 0.005 Lux • Obsługa ICR Dzień/Noc • Wbudowany promiennik IR LED – zasięg do 40 m, Smart IR • Funkcje WDR (120dB) 3DNR, AWB, AGC, BLC, HLC, Digital Zoom • Inteligentna detekcja ruchu • Ochrona perymetryczna Intruz, Linia z klasyfikacją obiektów (Osoba, Pojazd) • Wbudowane wejście kart Micro SD max 256GB • Zasilanie DC 12V, PoE (802.3af)/<8.1W • Obudowa zewnętrzna IP67/IK10, 1 wejście/1 wyjście audio, 1 wejście/1 wyjście alarmowe • Wbudowany Web server Po wyczerpaniu stanów magazynowych, nowa generacja produktu będzie sprzedawana pod symbolem BCS-L-DIP45VSR4-Ai1(2) (IDTWR: 11887)	1 551,00 zł	1 907,73 zł A

BCS LINE

Model/zdjęcie	Mpx	Opis	Cena Netto	Cena Brutto
BCS-L-DIP45VSR4-Ai1(2)	5	• Przetwornik 1/2.7" 5Mpx progressive scan CMOS • Efektywna ilość pikseli 2960(H)×1688(V) • Kompresja video H.265+/H.265/H.264+/H.264/MJPEG • Obsługa dwóch strumieni • 5M(2960×1668) / 4M(2880×1620)(2688×1520)(2560×1440) / 3M(2304×1296)(2048×1536) / 2M(1920×1080) / 720P(1280×720) / D1(704×576/704×480) / VGA(640×480) / CIF(352×288/352×240) • 2960×1668(1~20fps) 2688×1520(1~25fps) • Wbudowany obiektyw 2.7-13.5mm F1.5 MOTOZOOM, Czułość 0.007 Lux • Obsługa ICR Dzień/Noc • Wbudowany promiennik IR LED - zasięg do 40 metrów, Smart IR • Funkcje WDR (120dB) 3DNR, AWB, AGC, BLC, HLC, Digital Zoom • Inteligentna detekcja ruchu • Rozpoznawanie osoba/pojazd mechaniczny dla wtargnięcia w obszar, przekroczenia linii redukuje fałszywe wywołanie alarmu. • Wbudowane wejście kart Micro SD max 256GB • Zasilanie DC12V, PoE (802.3af) / <7.4W • Obudowa zewnętrzna IP67/IK10 • 1 wejście/1 wyjście audio, 1 wejście/1 wyjście alarmowe, mikrofon • Wbudowany Web server	1 595,00 zł	1 961,85 zł A
BCS-L-DIP44VSR4-Ai1	4	• Przetwornik 1/2.9" 4 Mpx progressive scan CMOS, Starlight • Efektywna ilość pikseli 2688(H)×1520(V) • Kompresja video H.265+/H.265/H.264+/H.264/MJPEG • Obsługa dwóch strumieni • 2688×1520 (2688×1520); 2560×1440 (2560×1440); 2304×1296 (2304×1296); 1080p (1920×1080); 1.3 Mpx (1280×960); 720p (1280×720); D1 (704×576/704×480); VGA (640×480); CIF (352×288/352×240) • 4Mpx przy 20kl/s • Wbudowany obiektyw 2.7~13.5 mm F1.5 MOTOZOOM, Czułość 0.008 Lux • Obsługa ICR Dzień/Noc • Wbudowany promiennik IR LED – zasięg do 40 m, Smart IR • Funkcje WDR (120dB) 3DNR, AWB, AGC, BLC, HLC, Digital Zoom • Inteligentna detekcja ruchu • Ochrona perymetryczna Intruz, Linia z klasyfikacją obiektów (Osoba, Pojazd) • Wbudowane wejście kart Micro SD max 256GB • Zasilanie DC 12V, PoE (802.3af)/<7.7W • Obudowa zewnętrzna IP67/IK10, 1 wejście/1 wyjście audio, 1 wejście/1 wyjście alarmowe • Wbudowany Web server	1 495,00 zł	1 838,85 zł A

Model/zdjęcie	Mpx	Opis	Cena Netto	Cena Brutto
KAMERY KOPUŁOWE KLASYCZNE – STAŁOOGNISKOWE				
BCS-L-DIP25FSR4-Ai2	5	• Przetwornik 1/2.7" 5 Mpx PS CMOS • Kompresja wideo H.265+/H.264+/MJPEG/Ai coding • Obsługa trzech strumieni wideo • 25 kl./s przy 5 Mpx (2960×1668) • Czułość 0.0009 lux@F1.6 (Color, 30 IRE) 0.0005 lux@F1.6 (B/W ,30 IRE) 0 lux (Illuminator on) • Rozdzielczości 5M (2960 × 1668/2880 × 1620); 4M (2688 × 1520); 3.6M (2560 × 1440); 3M (2048 × 1536/2304 × 1296); 1080p (1920 × 1080); 1.3M (1280 × 960); 720p (1280 × 720); D1 (704 × 576/704 × 480); VGA (640 × 480); CIF (352 × 288/352 × 240) • Obsługa ICR Dzień/Noc • Wbudowany promiennik podczerwieni do 40 m • Funkcja poszerzonej dynamiki WDR (120dB) • Wbudowane inteligentne algorytmy rozpoznawania i analizy obrazu • Wtargnięcie w obszar, przekroczenie linii, szybkie przemieszczanie, szwendanie, detekcja tłumu, detekcja parkowania • Rozpoznawanie osoba/pojazd mechaniczny dla wtargnięcia w obszar, przekroczenia linii i szybkiego przemieszczania redukuje fałszywe wywołanie alarmu. • Inteligentne wykrywanie zagubionych/pozostawionych przedmiotów • Wykrywanie i śledzenie twarzy, zdjęcie twarzy, rozpoznawanie atrybutów i ekspresji twarzy • Liczenie osób dla przekroczenia linii/wtargnięcia w obszar, liczenie wejść, wyjść i przebywania, monitorowanie i zarządzanie kolejką osób, generowanie i eksport raportów w okresach czasu. • Rejestrowanie ruchu obiektów w okresie czasu, statystyka gęstości czasowej ruchu prezentowana graficznie w odcieniach kolorów czerwony/niebieski • SMD 3.0 • Obiektyw 2.8mm, F1.6 • Kąt widzenia H: 111°; V: 58°; D: 132° • Gniazdo karty microSD max. 512 GB • 1 wejście / 1 wyjście alarmowe, 1 wejście / 1 wyjście audio, wbudowany mikrofon • Obudowa IP67, IK10 • Zasilanie DC 12V / PoE(802.3af) / ePoE	1 345,00 zł	1 654,35 zł A
BCS-L-DIP28FSR3-Ai1(2)	8	• Przetwornik 1/1.8" 8Mpx progressive scan CMOS, Starlight • Efektywna ilość pikseli 3840(H)×2160(V) • Kompresja video H.265+/H.265/H.264+/H.264/MJPEG • Obsługa trzech strumieni • 8M(3840×2160) / 6M(3072×2048) / 5M(3072×1728)(2592×1944) / 4M(2688×1520) / 3M(2048×1536)(2304×1296) / 2M(1920×1080) / 1.3M(1280×960) / 720P(1280×720) / D1(704×576/704× 480) / VGA(640×480) / CIF(352×288/352×240) • 8Mpx przy 25/30kl/s • Wbudowany obiektyw 2.8mm F1.6, Czułość 0.003 Lux • Obsługa ICR Dzień/Noc • Wbudowany promiennik IR LED - zasięg do 30 metrów, Smart IR • Funkcje WDR (120dB) 3DNR, AWB, AGC, BLC, HLC, Digital Zoom • Inteligentna detekcja ruchu • Ochrona perymetryczna Intruz, Linia z klasyfikacją obiektów (Osoba, Pojazd) • Wbudowane wejście kart Micro SD max 256GB • Zasilanie DC12V, PoE (802.3af) / <7.8W • Obudowa zewnętrzna IP67, 1 wejście/1 wyjście audio, 1 wejście/1 wyjście alarmowe • Wbudowany Web server	1 575,00 zł	1 937,25 zł A
BCS-L-DIP25FSR3-Ai1	5	• Przetwornik 1/2.7" 5 Mpx progressive scan CMOS, Starlight • Efektywna ilość pikseli 2960(H)×1688(V) • Kompresja video H.265+/H.265/H.264+/H.264/MJPEG • Obsługa trzech strumieni • 5 Mpx (2960×1668)/4 Mpx (2880×1620) (2688×1520) (2560×1440)/ 3 Mpx (2304×1296) (2048×1536)/2 Mpx (1920×1080)/720p (1280×720)/ D1 (704×576/704×480)/CIF (352×288/352×240) • 5 Mpx przy 20 kl./s, 4 Mpx przy 25/30 kl./s • Wbudowany obiektyw 2.8 mm F1.4, Czułość 0.005 Lux • Obsługa ICR Dzień/Noc • Wbudowany promiennik IR LED – zasięg do 30 m, Smart IR • Funkcje WDR (120dB) 3DNR, AWB, AGC, BLC, HLC, Digital Zoom • Inteligentna detekcja ruchu • Ochrona perymetryczna Intruz, Linia z klasyfikacją obiektów (Osoba, Pojazd) • Wbudowane wejście kart Micro SD max 256GB • Zasilanie DC 12V, PoE (802.3af)/<9.7W • Obudowa zewnętrzna IP67, 1 wejście/1 wyjście audio, 1 wejście/1 wyjście alarmowe • Wbudowany Web server	1 189,00 zł	1 462,47 zł A

Model/zdjęcie	Mpx	Opis	Cena Netto	Cena Brutto
BCS-L-DIP15FSR3-Ai1(2)	5	• Przetwornik 1/2.7" 5Mpx progressive scan CMOS • Efektywna ilość pikseli 2960(H)×1688(V) • Kompresja video H.265+/H.265/H.264+/H.264/MJPEG • Obsługa dwóch strumieni • 5M(2960×1668) / 4M(2880×1620)(2688×1520)(2560×1440) / 3M(2304×1296)(2048×1536) / 2M(1920×1080) / 720P(1280×720) / D1(704×576/704×480) / VGA(640×480) / CIF(352×288/352×240) • 2960×1668(1~20fps) 2688×1520(1~25/30fps) • Wbudowany obiektyw 2.8mm F1.6, Czułość 0.007 Lux • Obsługa ICR Dzień/Noc • Wbudowany promiennik IR LED - zasięg do 30 metrów, Smart IR • Funkcje WDR (120dB) 3DNR, AWB, AGC, BLC, HLC, Digital Zoom • Inteligentna detekcja ruchu • Rozpoznawanie osoba/pojazd mechaniczny dla wtargnięcia w obszar, przekroczenia linii redukuje fałszywe wywołanie alarmu. • Wbudowane wejście kart Micro SD max 256GB • Zasilanie DC12V, PoE (802.3af) / <6.1W • Obudowa zewnętrzna IP67/IK10 • Wbudowany Web server	1 049,00 zł	1 290,27 zł A
BCS-L-DIP14FSR3-Ai1	4	• Przetwornik 1/2.9" 4 Mpx progressive scan CMOS, Starlight • Efektywna ilość pikseli 2688(H)×1520(V) • Kompresja video H.265+/H.265/H.264+/H.264/MJPEG • Obsługa dwóch strumieni • 4 Mpx (2688×1520/2560×1440); 3 Mpx (2304×1296); 1080p (1920×1080); 1.3 Mpx (1280×960); 720p (1280×720); D1 (704×576/704×480); VGA (640×480); CIF (352×288/352×240) • 4 Mpx przy 20 kl./s • Wbudowany obiektyw 2.8 mm F1.6, Czułość 0.008 Lux • Obsługa ICR Dzień/Noc • Wbudowany promiennik IR LED – zasięg do 30 m, Smart IR • Funkcje WDR (120dB) 3DNR, AWB, AGC, BLC, HLC, Digital Zoom • Inteligentna detekcja ruchu • Ochrona perymetryczna Intruz, Linia z klasyfikacją obiektów (Osoba, Pojazd) • Wbudowane wejście kart Micro SD max 256GB • Zasilanie DC 12V, PoE (802.3af)/<6W • Obudowa zewnętrzna IP67/IK10 •Wbudowany Web server	989,00 zł	1 216,47 zł A

KAMERY KOPUŁOWE MOBILNE – STAŁOOGNISKOWE

BCS-L-DMIP25FSR3-Ai1	5	• Przetwornik 1/2.7" 5 Mpx PS CMOS • Kompresja wideo H.265+/H.264+/MJPEG/Ai coding • Obsługa trzech strumieni wideo • 25 kl./s przy 5 Mpx (2960×1668) • Czułość 0.005 lux@F1.4 (Color, 30 IRE) 0.0005 lux@F1.4 (B/W, 30 IRE) 0 lux (Illuminator on) • Rozdzielczości 5M (2880 × 1620/2960 × 1668); 4M (2688 × 1520); 3.6M (2560 × 1440); 3M (2048×1536); 3M (2304 × 1296); 1080p (1920 × 1080); 1.3M (1280 × 960); 720p (1280 × 720); D1 (704 × 576/704×480); CIF (352 × 288/352 × 240); VGA (640 × 480) • Obsługa ICR Dzień/Noc • Wbudowany promiennik podczerwieni do 30 m • Funkcja poszerzonej dynamiki WDR (120dB) • Wbudowane inteligentne algorytmy rozpoznawania i analizy obrazu • Wtargnięcie w obszar, przekroczenie linii • Rozpoznawanie osoba/pojazd mechaniczny dla wtargnięcia w obszar, przekroczenia linii redukuje fałszywe wywołanie alarmu. • SMD 4.0 • Obiektyw 2.8mm, F1.6 • Kąt widzenia Horizontal: 111°; vertical: 58°; diagonal: 132° • Gniazdo karty microSD max. 256 GB • 1 wejście / 1 wyjście alarmowe, 1 wejście / 1 wyjście audio, wbudowany mikrofon • Obudowa IP67, IK10 • Zasilanie DC 12V / PoE(802.3af)	1 139,00 zł	1 400,97 zł A

Model/zdjęcie	Mpx	Opis	Cena Netto	Cena Brutto
KAMERY KOPUŁOWE KLASYCZNE – STAŁOOGNISKOWE Z Wi-Fi				
BCS-L-DIP14FSR3-W	4	Kamera WiFi • Kamera IP w technologii Wi-Fi IEEE802.11b/g/n(2.4GHz) • Przetwornik 1/3" 4 Mpx progressive scan CMOS, Starlight • Efektywna ilość pikseli 2560(H)×1440(V) • Kompresja video H.265+/H.265/H.264+/H.264 • Obsługa dwóch strumieni • 4 Mpx (2560×1440)/3 Mpx (2304×1296)/2 Mpx (1920×1080)/ 1.3 Mpx (1280×960)/720p (1280×720)/VGA (640×480) • 4 Mpx przy 20 kl./s, 2 Mpx przy 25/30 kl/s • Wbudowany obiektyw 2.8 mm F2.0, Czułość 0.03 Lux • Obsługa ICR Dzień/Noc • Wbudowany promiennik IR LED – zasięg do 30 m, Smart IR • Funkcje DWDR, 3DNR, AWB, AGC, BLC, HLC, Digital Zoom • Inteligentna detekcja ruchu • Wbudowane wejście kart Micro SD max 256GB • Zasilanie DC 12V, <4.9W • Obudowa zewnętrzna IP67 • Wbudowany Web server	672,00 zł	826,56 zł A
KAMERY KOPUŁOWE ŚCIĘTE – ZMIENNOOGNISKOWE				
BCS-L-EIP68VSR4-Ai2	8	• Przetwornik 1/1.8" 8 Mpx PS CMOS • Kompresja wideo H.265+/H.264+/MJPEG/Ai coding • Obsługa czterech strumieni wideo • 25 kl./s przy 8 Mpx (3840×2160) • Czułość 0.0008 lux@F1.8 (Color, 30 IRE) 0.0004 lux@F1.8 (B/W, 30 IRE) 0 lux (Illuminator on) • Rozdzielczości 8M (3840 × 2160); 6M (3072 × 2048); 5M (3072 × 1728); 5M (2592 × 1944); 4M (2688 × 1520); 3.6M (2560 × 1440); 3M (2048 × 1536); 3M (2304 × 1296); 1080p (1920 × 1080); 1.3M (1280 × 960); 720p (1280 × 720); D1 (704 × 576/704 × 480); VGA (640 × 480); CIF (352 × 288/352 × 240) • Obsługa ICR Dzień/Noc • Wbudowany promiennik podczerwieni do 40 m • Funkcja poszerzonej dynamiki WDR (120dB) • Wtargnięcie w obszar, przekroczenie linii, szybkie przemieszczanie, szwendanie, detekcja tłumu, detekcja parkowania • Rozpoznawanie osoba/pojazd mechaniczny dla wtargnięcia w obszar, przekroczenia linii i szybkiego przemieszczania redukuje fałszywe wywołanie alarmu. • Wykrywanie i śledzenie twarzy, zdjęcie twarzy, rozpoznawanie atrybutów i ekspresji twarzy • Liczenie osób dla przekroczenia linii/wtargnięcia w obszar, liczenie wejść, wyjść i przebywania, monitorowanie i zarządzanie kolejką osób, generowanie i eksport raportów w okresach czasu. • Atrybuty osoby (płeć, ubranie, kolor, torba, nakrycie głowy, parasol), atrybuty twarzy (płeć, wiek, ekspresja twarzy, okulary, maska, zarost), atrybuty pojazdu (typ, kolor, logo, pasy bezpieczeństwa, palenie, telefon) • Rejestrowanie ruchu obiektów w okresie czasu, statystyka gęstości czasowej ruchu prezentowana graficznie w odcieniach kolorów czerwony/niebieski • Obiektyw motozoom 2.7-12 mm, F1.8 • Kat widzenia H: 113°–47°; V: 60°–26°; D: 133°–53° • Gniazdo karty microSD max. 512 GB • Wbudowany mikrofon • Obudowa IP67 • Zasilanie DC 12V/ PoE(802.3af) / ePoE * PRODUKT NA ZAMÓWIENIE	3 380,00 zł	4 157,40 zł P
BCS-L-EIP65VSR4-Ai2	5	• Przetwornik 1/2.7" 5 Mpx PS CMOS • Kompresja wideo H.265+/H.264+/MJPEG/Ai coding • Obsługa czterech strumieni wideo • 25 kl./s przy 5 Mpx (2960×1668) • Czułość 0.0009 Lux@F1.5(Color, 30IRE) 0.0005 Lux@F1.5(B/W, 30IRE) 0 lux (IR on) • Rozdzielczości 5M (2960 × 1668); 5M (2880 × 1620); 4M (2688 × 1520); 3.6M (2560 × 1440); 3M (2048 × 1536); 3M (2304 × 1296); 1080p (1920 × 1080); 1.3M (1280 × 960); 720p (1280 × 720); D1 (704 × 576/704 × 480); VGA (640 × 480); CIF (352 × 288/352 × 240) • Obsługa ICR Dzień/Noc • Wbudowany promiennik podczerwieni do 40 m • Funkcja poszerzonej dynamiki WDR (120dB) • Wtargnięcie w obszar, przekroczenie linii, szybkie przemieszczanie, szwendanie, detekcja tłumu, detekcja parkowania • Rozpoznawanie osoba/pojazd mechaniczny dla wtargnięcia w obszar, przekroczenia linii i szybkiego przemieszczania redukuje fałszywe wywołanie alarmu. • Wykrywanie i śledzenie twarzy, zdjęcie twarzy, rozpoznawanie atrybutów i ekspresji twarzy • Liczenie osób dla przekroczenia linii/wtargnięcia w obszar, liczenie wejść, wyjść i przebywania, monitorowanie i zarządzanie kolejką osób, generowanie i eksport raportów w okresach czasu. • Atrybuty osoby (płeć, ubranie, kolor, torba, nakrycie głowy, parasol), atrybuty twarzy (płeć, wiek, ekspresja twarzy, okulary, maska, zarost), atrybuty pojazdu (typ, kolor, logo, pasy bezpieczeństwa, palenie, telefon) • Rejestrowanie ruchu obiektów w okresie czasu, statystyka gęstości czasowej ruchu prezentowana graficznie w odcieniach kolorów czerwony/niebieski •Obiektyw motozoom 2.7-13.5 mm, F1.5 • Kat widzenia H: 114°–32°; V: 58°–17°; D: 138°–36° • Gniazdo karty microSD max. 512 GB • Wbudowany mikrofon • Obudowa IP67 • Zasilanie DC 12V/ PoE(802.3af) / ePoE	2 380,00 zł	2 927,40 zł A

BCS LINE

Model/zdjęcie	Mpx	Opis	Cena Netto	Cena Brutto
BCS-L-EIP58VSR4-Ai1-G	8	• Przetwornik 1/2.8" 8Mpx progressive scan CMOS, Starlight • Efektywna ilość pikseli 3840(H)×2160(V) • Kompresja video H.265+/H.265/H.264+/H.264/MJPEG • Obsługa trzech strumieni • 8M(3840×2160) / 6M(3072×2048) / 5M(3072×1728)(2592×1944) / 4M(2688×1520) / 3M(2048×1536)(2304×1296) / 2M(1920×1080) / 1.3M(1280×960) / 720P(1280×720) / D1(704×576/704× 480) / VGA(640×480) / CIF(352×288/352×240) • 8Mpx przy 25/30kl/s • Wbudowany obiektyw 2.7-13.5mm MOTOZOOM, F1.5, Czułość 0.007 Lux • Obsługa ICR Dzień/Noc • Wbudowany promiennik IR LED - zasięg do 40 metrów, Smart IR • Promiennik podczerwieni w technologii Black Glass • Funkcje WDR (120dB) 3DNR, AWB, AGC, BLC, HLC, Digital Zoom • Inteligentna detekcja ruchu • Ochrona perymetryczna Intruz, Linia z klasyfikacją obiektów (Osoba, Pojazd) • Wbudowane wejście kart Micro SD max 256GB • Zasilanie DC12V, PoE (802.3af) / <10.2W • Obudowa zewnętrzna IP67, wbudowany mikrofon • Wbudowany Web server PO WYCZERPANIU STANÓW MAGAZYNOWYCH, NOWA GENERACJA PRODUKTU BĘDZIE SPRZEDAWANA POD SYMBOLEM BCS-L-EIP58VSR4-Ai1-G(2) (IDTWR: 11743)	2 309,00 zł	2 840,07 zł A
BCS-L-EIP58VSR4-Ai1(2)	8	• Przetwornik 1/1.8" 8Mpx progressive scan CMOS • Efektywna ilość pikseli 3840(H)×2160(V) • Kompresja video H.265+/H.265/H.264+/H.264/MJPEG • Obsługa trzech strumieni • 8M(3840×2160) / 6M(3072×2048) / 5M(3072×1728)(2592×1944) / 4M(2688×1520) (2560×1440) / 3M(2048×1536)(2304×1296) / 2M(1920×1080) / 1.3M(1280×960) / 720P(1280×720) / D1(704×576/704× 480) / VGA(640×480) / CIF(352×288/352×240) • 3840×2160(1~25/30fps) • Wbudowany obiektyw 2.7-12mm MOTOZOOM, F1.6, Czułość 0.003 Lux • Obsługa ICR Dzień/Noc • Wbudowany promiennik IR LED - zasięg do 40 metrów, Smart IR • Promiennik podczerwieni w technologii Black Glass • Funkcje WDR (120dB) 3DNR, AWB, AGC, BLC, HLC, Digital Zoom • Inteligentna detekcja ruchu • Rozpoznawanie osoba/pojazd mechaniczny dla wtargnięcia w obszar, przekroczenia linii redukuje fałszywe wywołanie alarmu. • Wbudowane wejście kart Micro SD max 256GB • Zasilanie DC12V, PoE (802.3af) / <8W • Obudowa zewnętrzna IP67, wbudowany mikrofon • Wbudowany Web server	2 489,00 zł	3 061,47 zł A
BCS-L-EIP58VSR4-Ai1-G(2)	8		2 489,00 zł	3 061,47 zł A
BCS-L-EIP55VSR4-Ai1	5	• Przetwornik 1/2.7" 5 Mpx progressive scan CMOS, Starlight • Efektywna ilość pikseli 2960(H)×1688(V) • Kompresja video H.265+/H.265/H.264+/H.264/MJPEG • Obsługa trzech strumieni • 5 Mpx (2880×1620/2960×1668); 4 Mpx (2688×1520); 3.6 Mpx (2560×1440); 3 Mpx (2048×1536); 3 Mpx (2304×1296); 1080p (1920×1080); 1.3 Mpx (1280×960); 720p (1280×720); D1 (704×576/704×480); CIF (352×288/352×240); VGA (640×480) • 5 Mpx przy 20 kl./s, 4 Mpx przy 25/30 kl./s • Wbudowany obiektyw 2.7~13.5 mm MOTOZOOM, F1.5, Czułość 0.005 Lux • Obsługa ICR Dzień/Noc • Wbudowany promiennik IR LED – zasięg do 40 m, Smart IR •Promiennik podczerwieni w technologii Black Glass • Funkcje WDR (120dB) 3DNR, AWB, AGC, BLC, HLC, Digital Zoom • Inteligentna detekcja ruchu • Ochrona perymetryczna Intruz, Linia z klasyfikacją obiektów (Osoba, Pojazd) • Wbudowane wejście kart Micro SD max 256GB • Zasilanie DC 12V, PoE (802.3af)/<10.2W • Obudowa zewnętrzna IP67, wbudowany mikrofon • Wbudowany Web server BCS-L-EIP55VSR4-Ai1-G (IDTWR 11203) – wersja w grafitowej obudowie, Cena msrp dla grafitowej obudowy	1 889,00 zł	2 323,47 zł A
BCS-L-EIP55VSR4-Ai1-G	5		1 889,00 zł	2 323,47 zł A
BCS-L-EIP48VSR4-Ai1	8	• Przetwornik 1/2.7" 8 Mpx PS CMOS • Kompresja wideo H.265+/H.264+/MJPEG • Obsługa dwóch strumieni wideo • 25 kl./s przy 8 Mpx (3840×2160) • Czułość 0.008 lux@F1.5 (Color, 30 IRE) 0.0008 lux@F1.5 (B/W, 30 IRE) 0 lux (Illuminator on) • Rozdzielczości 3840 × 2160 (3840 × 2160); 3072 × 2048 (3072 × 2048); 3072 × 1728 (3072 × 1728); 2880 × 1620 (2880 × 1620); 2688 × 1520 (2688 × 1520); 3M (2048 × 1536); 2304 × 1296 (2304 × 1296); 1080p (1920 × 1080); 1.3M (1280 × 960); 720p (1280 × 720); D1 (704 × 576/704 × 480); VGA (640 × 480); CIF (352 × 288/352 × 240) • Obsługa ICR Dzień/Noc • Wbudowany promiennik podczerwieni do 40 m • Funkcja poszerzonej dynamiki WDR (120dB) • Wbudowane inteligentne algorytmy rozpoznawania i analizy obrazu • Ochrona perymetryczna Wtargnięcie w obszar, przekroczenie linii • Rozpoznawanie osoba/pojazd mechaniczny dla wtargnięcia w obszar, przekroczenia linii redukuje fałszywe wywołanie alarmu. • SMD Plus • Obiektyw motozoom 2.7-13.5 mm, F1.5 • Kat widzenia H: 113°–31°; V: 58°–18°; D: 138°–36° • Gniazdo karty microSD max. 256 GB • Wbudowany mikrofon • Obudowa IP67 • Zasilanie DC 12V/ PoE(802.3af)	1 755,00 zł	2 158,65 zł A

BCS LINE

Model/zdjęcie	Mpx	Opis	Cena Netto	Cena Brutto
BCS-L-EIP45VSR4-Ai1(2)	5	• Przetwornik 1/2.7” 5Mpx progressive scan CMOS, Starlight • Efektywna ilość pikseli 2960 (H) × 1668 (V) • Kompresja video H.265+/H.265/H.264+/H.264/MJPEG • Obsługa dwóch strumieni • 2960 × 1668 (2960 × 1668); 2880 × 1620 (2880 × 1620); 2688 × 1520 (2688 × 1520); 3M (2048 × 1536); 2304 × 1296 (2304 × 1296); 1080p (1920 × 1080); 1.3M (1280 × 960); 720p (1280 × 720); D1 (704 × 576/704 × 480); VGA (640 × 480); CIF (352 × 288/352 × 240) • 2960 × 1668 @(1–20 fps)/2688 × 1520@(1–25/30 fps) • Wbudowany obiektyw 2.7-13.5mm MOTOZOOM, F1.5, Czułość 0.007 Lux • Obsługa ICR Dzień/Noc • Wbudowany promiennik IR LED - zasięg do 40 metrów, Smart IR • Promiennik podczerwieni w technologii Black Glass • Funkcje WDR (120dB) 3DNR, AWB, AGC, BLC, HLC, Digital Zoom • Inteligentna detekcja ruchu • Ochrona perymetryczna Intruz, Linia z klasyfikacją obiektów (Osoba, Pojazd) • Wbudowane wejście kart Micro SD max 256GB • Zasilanie DC12V, PoE (802.3af) / <7.4W • Obudowa zewnętrzna IP67, wbudowany mikrofon • Wbudowany Web server	1 569,00 zł	1 929,87 zł A
BCS-L-EIP45VSR4-Ai1-G(2)	5		1 569,00 zł	1 929,87 zł A
BCS-L-EIP44VSR4-Ai1	4	• Przetwornik 1/2.9” 4Mpx progressive scan CMOS, Starlight • Efektywna ilość pikseli 2688(H)×1520(V) • Kompresja video H.265+/H.265/H.264+/H.264/MJPEG • Obsługa dwóch strumieni • 2688×1520 (2688×1520); 2560×1440 (2560×1440); 2304×1296 (2304×1296); 1080p (1920×1080); 1.3 Mpx (1280×960); 720p (1280×720); D1 (704×576/704×480); VGA (640×480); CIF (352×288/352×240) • 4 Mpx przy 20 kl./s • Wbudowany obiektyw 2.7~13.5 mm MOTOZOOM, F1.5, Czułość 0.008 Lux • Obsługa ICR Dzień/Noc • Wbudowany promiennik IR LED – zasięg do 40 m, Smart IR • Promiennik podczerwieni w technologii Black Glass • Funkcje WDR (120dB) 3DNR, AWB, AGC, BLC, HLC, Digital Zoom • Inteligentna detekcja ruchu • Ochrona perymetryczna Intruz, Linia z klasyfikacją obiektów (Osoba, Pojazd) • Wbudowane wejście kart Micro SD max 256GB • Zasilanie DC12V, PoE (802.3af)/<7.3W • Obudowa zewnętrzna IP67, wbudowany mikrofon • Wbudowany Web server	1 465,00 zł	1 801,95 zł A

Model/zdjęcie	Mpx	Opis	Cena Netto	Cena Brutto
KAMERY KOPUŁOWE ŚCIĘTE – STAŁOOGNISKOWE				
BCS-L-EIP58FCR3L3-Ai1(2)	8	• Technologia NightColor • Przetwornik 1/2.8" 8Mpx progressive scan CMOS • Efektywna ilość pikseli 3840(H)×2160(V) • Kompresja video H.265+/H.265/H.264+/H.264/MJPEG/Ai coding • Obsługa trzech strumieni • 8M(3840×2160) / 6M(3072×2048) / 5M(3072×1728)(2592×1944) / 4M(2688×1520) / 3M(2048×1536)(2304×1296) / 2M(1920×1080) / 1.3M(1280×960) / 720P(1280×720) / D1(704×576/704× 480) / VGA(640×480) / CIF(352×288/352×240) • 8Mpx przy 25/30kl/s • Wbudowany obiektyw 2.8mm, F1.0, Czułość 0.004 Lux • Obsługa ICR Dzień/Noc • Wbudowany promiennik IR LED - zasięg do 30 metrów, Białe światło zasięg 30m • Funkcje WDR (120dB) 3DNR, AWB, AGC, BLC, HLC, Digital Zoom • Inteligentna detekcja ruchu • Ochrona perymetryczna Intruz, Linia z klasyfikacją obiektów (Osoba, Pojazd) • Wbudowane wejście kart Micro SD max 256GB • Zasilanie DC12V, PoE (802.3af) / <9.6W • Obudowa zewnętrzna IP67, 1 wejście/1 wyjście audio, 1 wejście/1 wyjście alarmowe, wbudowany mikrofon i głośnik • Wbudowany Web server PO WYCZERPANIU STANÓW MAGAZYNOWYCH, NOWA GENERACJA PRODUKTÓW BĘDZIE SPRZEDAWANA POD SYMBOLAMI, BCS-L-EIP58FCR3L3-Ai1(3) (IDTWR: 12308) oraz BCS-L-EIP58FCR3L3-Ai1-G(3) (IDTWR: 12309)	1 772,00 zł	2 179,56 zł A
BCS-L-EIP58FCR3L3-Ai1-G(2)	8		1 772,00 zł	2 179,56 zł A
BCS-L-EIP55FCR3L3-Ai1(2)	5	• Technologia NightColor • Przetwornik 1/2.7" 5Mpx progressive scan CMOS • Efektywna ilość pikseli 2592(H)×1944(V) • Kompresja video H.265+/H.265/H.264+/H.264/MJPEG/Ai coding • Obsługa trzech strumieni • 5M(2592×1944) / 4M(2688×1520)(2560×1440) / 3M(2304×1296) / 2M(1920×1080) / 720P(1280×720) / D1(704×576/704×480) / CIF(352×288/352×240) • 5Mpx przy 20kl/s, 4Mpx przy 25/30 kl/s • Wbudowany obiektyw 2.8mm, F1.0, Czułość 0.003 Lux • Obsługa ICR Dzień/Noc • Wbudowany promiennik IR LED - zasięg do 30 metrów, Białe światło zasięg 30m • Funkcje WDR (120dB) 3DNR, AWB, AGC, BLC, HLC, Digital Zoom • Inteligentna detekcja ruchu • Ochrona perymetryczna Intruz, Linia z klasyfikacją obiektów (Osoba, Pojazd) • Wbudowane wejście kart Micro SD max 256GB • Zasilanie DC12V, PoE (802.3af) / <8.8W • Obudowa zewnętrzna IP67, 1 wejście/1 wyjście audio, 1 wejście/1 wyjście alarmowe, wbudowany mikrofon i głośnik • Wbudowany Web server PO WYCZERPANIU STANÓW MAGAZYNOWYCH, NOWA GENERACJA PRODUKTÓW BĘDZIE SPRZEDAWANA POD SYMBOLAMI, BCS-L-EIP55FCR3L3-Ai1(3) (IDTWR: 12306) oraz BCS-L-EIP55FCR3L3-Ai1-G(3) (IDTWR: 12307)	1 639,00 zł	2 015,97 zł A
BCS-L-EIP55FCR3L3-Ai1-G(2)	5		1 639,00 zł	2 015,97 zł A
BCS-L-EIP28FSR5-Ai2	8	• Przetwornik 1/1.8" 8 Mpx PS CMOS • Kompresja wideo H.265+/H.264+/MJPEG/Ai coding • Obsługa czterech strumieni wideo • 25 kl./s przy 8 Mpx (3840×2160) • Czułość 0.0008 lux@F1.6 (Color, 30 IRE) 0.0004 lux@F1.6 (B/W, 30 IRE) 0 lux (IR on) • Rozdzielczości 3840 × 2160; 3072 × 2048; 3072 × 1728; 2592 × 1944; 2688 × 1520; 2560 × 1440; 2048 × 1535; 2304 × 1296; 1080p (1920 × 1080); 1.3M (1280 × 960); 720p (1280 × 720); D1 (704 × 576/704 × 480); VGA(640 × 480); CIF (352 × 288/352 × 240) •Obsługa ICR Dzień/Noc • Wbudowany promiennik podczerwieni do 50 m • Funkcja poszerzonej dynamiki WDR (120dB) • Wbudowane inteligentne algorytmy rozpoznawania i analizy obrazu • Wtargnięcie w obszar, przekroczenie linii, szybkie przemieszczanie, szwendanie, detekcja tłumu, detekcja parkowania • Rozpoznawanie osoba/pojazd mechaniczny dla wtargnięcia w obszar, przekroczenia linii i szybkiego przemieszczania redukuje fałszywe wywołanie alarmu. • Inteligentne wykrywanie zagubionych/pozostawionych przedmiotów • Wykrywanie i śledzenie twarzy, zdjęcie twarzy, rozpoznawanie atrybutów i ekspresji twarzy • Liczenie osób dla przekroczenia linii/wtargnięcia w obszar, liczenie wejść, wyjść i przebywania, monitorowanie i zarządzanie kolejką osób, generowanie i eksport raportów w okresach czasu. • Rejestrowanie ruchu obiektów w okresie czasu, statystyka gęstości czasowej ruchu prezentowana graficznie w odcieniach kolorów czerwony/niebieski • Obiektyw 2.8 mm, F1.6 • Kąt widzenia H: 111°; V: 59°; D: 131° • Gniazdo karty microSD max. 512 GB • 1 wejście / 1 wyjście alarmowe, 1 wejście / 1 wyjścia audio, wbudowany mikrofon • Obudowa IP67 • Zasilanie DC 12V/ PoE(802.3af) / ePoE * PRODUKT NA ZAMÓWIENIE	2 620,00 zł	3 222,60 zł A

BCS LINE

Model/zdjęcie	Mpx	Opis	Cena Netto	Cena Brutto
BCS-L-EIP25FSR5-Ai2	5	• Przetwornik 1/2.7" 5 Mpx PS CMOS • Kompresja wideo H.265+/H.264+/MJPEG/Ai coding • Obsługa czterech strumieni wideo • 25 kl./s przy 5 Mpx (2960×1668) • Czułość 0.0009 lux@F1.6 (Color, 30 IRE) 0.0005 lux@F1.6(B/W, 30 IRE) 0 lux (Illuminator on) • Rozdzielczości 5M (2960 × 1668/2880 × 1620); 4M (2688 × 1520); 3.6M (2560 × 1440); 3M (2048 × 1536/2304 × 1296); 1080p (1920 × 1080); 1.3M (1280 × 960); 720p (1280 × 720); D1 (704 × 576/704 × 480); VGA (640 × 480); CIF (352 × 288/352 × 240) • Obsługa ICR Dzień/Noc • Wbudowany promiennik podczerwieni do 50 m • Funkcja poszerzonej dynamiki WDR (120dB) • Wbudowane inteligentne algorytmy rozpoznawania i analizy obrazu • Wtargnięcie w obszar, przekroczenie linii, szybkie przemieszczanie, szwendanie, detekcja tłumu, detekcja parkowania • Rozpoznawanie osoba/pojazd mechaniczny dla wtargnięcia w obszar, przekroczenia linii i szybkiego przemieszczania redukuje fałszywe wywołanie alarmu. • Inteligentne wykrywanie zagubionych/pozostawionych przedmiotów • Wykrywanie i śledzenie twarzy, zdjęcie twarzy, rozpoznawanie atrybutów i ekspresji twarzy • Liczenie osób dla przekroczenia linii/wtargnięcia w obszar, liczenie wejść, wyjść i przebywania, monitorowanie i zarządzanie kolejką osób, generowanie i eksport raportów w okresach czasu. • Rejestrowanie ruchu obiektów w okresie czasu, statystyka gęstości czasowej ruchu prezentowana graficznie w odcieniach kolorów czerwony/niebieski • Obiektyw 2.8 mm, F1.6 • Kąt widzenia H: 111°; V: 58°; D: 132° • Gniazdo karty microSD max. 512 GB • 1 wejście / 1 wyjście alarmowe, 1 wejście / 1 wyjścia audio, wbudowany mikrofon • Obudowa IP67 • Zasilanie DC 12V/ PoE(802.3af) / ePoE	1 345,00 zł	1 654,35 zł A
BCS-L-EIP28FSR5-Ai1(2)	8	• Przetwornik 1/1.8" 8Mpx progressive scan CMOS, Starlight • Efektywna ilość pikseli 3840(H)×2160(V) • Kompresja video AI H.265, AI H.264, H.265+/H.265/H.264+/H.264/MJPEG • Obsługa trzech strumieni • 8M (3840 × 2160); 6M (3072 × 2048); 5M (3072 × 1728/2592 × 1944); 4M (2688 × 1520); 3.6M (2560 × 1440); 3M (2048 × 1536); 3M (2304 × 1296); 1080p (1920 × 1080); 1.3M (1280 × 960); 720p (1280 × 720); D1 (704 × 576/704 × 480); CIF (352 × 288/352 × 240); VGA (640 × 480) • 8Mpx przy 25/30kl/s • Wbudowany obiektyw 2.8mm, F1.6, Czułość 0.003 Lux • Obsługa ICR Dzień/Noc • Wbudowany promiennik IR LED - zasięg do 50 metrów, Smart IR • Promiennik podczerwieni w technologii Black Glass • Funkcje WDR (120dB) 3DNR, AWB, AGC, BLC, HLC, Digital Zoom • Inteligentna detekcja ruchu • Ochrona perymetryczna Intruz, Linia z klasyfikacją obiektów (Osoba, Pojazd) • Wbudowane wejście kart Micro SD max 256GB • Zasilanie DC12V, PoE (802.3af) / <8.9W • Obudowa zewnętrzna IP67, wbudowany mikrofon • Wbudowany Web server	1 549,00 zł	1 905,27 zł A
BCS-L-EIP28FSR5-Ai1-G(2)	8		1 549,00 zł	1 905,27 zł A
BCS-L-EIP25FSR5-Ai1	5	• Przetwornik 1/2.7" 5 Mpx progressive scan CMOS, Starlight • Efektywna ilość pikseli 2960(H)×1668(V) • Kompresja video H.265+/H.265/H.264+/H.264/MJPEG • Obsługa trzech strumieni • 5 Mpx (2960×1668)/4 Mpx (2880×1620) (2688×1520) (2560×1440)/ 3 Mpx (2304×1296)(2048×1536)/2 Mpx (1920×1080)/720p (1280×720)/ D1(704×576/704×480)/CIF (352×288/352×240) • 5 Mpx przy 20 kl./s, 4 Mpx przy 25/30kl./s • Wbudowany obiektyw 2.8 mm, F1.4, Czułość 0.005 Lux • Obsługa ICR Dzień/Noc • Wbudowany promiennik IR LED – zasięg do 50 m, Smart IR • Promiennik podczerwieni w technologii Black Glass • Funkcje WDR (120dB) 3DNR, AWB, AGC, BLC, HLC, Digital Zoom • Inteligentna detekcja ruchu • Ochrona perymetryczna Intruz, Linia z klasyfikacją obiektów (Osoba, Pojazd) • Wbudowane wejście kart Micro SD max 256GB • Zasilanie DC 12V, PoE (802.3af)/<8.9W • Obudowa zewnętrzna IP67, wbudowany mikrofon • Wbudowany Web server	1 169,00 zł	1 437,87 zł A
BCS-L-EIP25FSR5-Ai1-G	5		1 169,00 zł	1 437,87 zł A

BCS LINE

Model/zdjęcie	Mpx	Opis	Cena Netto	Cena Brutto
BCS-L-EIP18FSR3-Ai1	8	• Przetwornik 1/2.7" 8 Mpx PS CMOS • Kompresja wideo H.265+/H.264+/MJPEG • Obsługa dwóch strumieni wideo • 20 kl./s przy 8 Mpx (3840×2160) • Czułość 0.009 lux@F2.0 (Color, 30 IRE) 0.0009 lux@F2.0 (B/W, 30 IRE) 0 lux (Illuminator on) • Rozdzielczości 3840 × 2160 (3840 × 2160); 3072 × 2048 (3072 × 2048); 3072 ×1728 (3072 × 1728); 2880 × 1620 (2880 × 1620); 2688 × 1520 (2688 × 1520); 3M (2048 × 1536); 2304 × 1296 (2304 × 1296); 1080p (1920 × 1080); 1.3M (1280 × 960); 720p (1280 × 720); D1 (704 × 576/704 × 480); VGA (640 × 480); CIF (352 × 288/352 × 240) • Obsługa ICR Dzień/Noc • Wbudowany promiennik podczerwieni do 30 m • Funkcja poszerzonej dynamiki WDR (120dB) • Wbudowane inteligentne algorytmy rozpoznawania i analizy obrazu • Wtargnięcie w obszar, przekroczenie linii • Rozpoznawanie osoba/pojazd mechaniczny dla wtargnięcia w obszar, przekroczenia linii redukuje fałszywe wywołanie alarmu. • SMD Plus • Obiektyw 2.8 mm, F2.0 • Kąt widzenia H: 106°; V: 56°; D: 125° • Gniazdo karty microSD max. 256 GB • Wbudowany mikrofon • Obudowa IP67 • Zasilanie DC 12V/ PoE(802.3af) PO WYCZERPANIU STANÓW MAGAZYNOWYCH, PRODUKT ZOSTANIE ZASTAPIONY PRZEZ MODEL OPISANY PONIŻEJ: BCS-L-EIP18FCR3L3-Ai1 (IDTWR: 11986)	1 145,00 zł	1 408,35 zł A
BCS-L-EIP18FCR3L3-Ai1	8	• Przetwornik 1/2.7" 8 Mpx progressive scan CMOS • Technologia NightColor • 3840 × 2160 @(1–20 fps)/2688 × 1520@(1–25/30 fps) • Obsługiwane rozdzielczości 8M(3840×2160) / 6M(3072×2048) / 5M(3072×1728)(2880×1620) / 4M(2688×1520) / 3M(2048×1536)(2304×1296) / 2M(1920×1080) / 1.3M(1280×960) / 720P(1280×720) / D1(704×576/704× 480) / VGA(640×480) / CIF(352×288/352×240) • Kompresja video H.265+/H.265/H.264+/H.264/MJPEG • Kompresja audio G.711A / G.711Mu / G.726 / PCM • Obsługa dwóch strumieni • Wbudowane funkcje inteligentne: Rozpoznawanie osoba/pojazd mechaniczny dla przekroczenia linii/wtargnięcia w strefę, SMD Plus • Detekcja ruchu i maski prywatności • Sieć RJ-45 10/100 Mbps, zgodność z ONVIF(S/G/T) • Wbudowany obiektyw 2.8 mm F1.6, Czułość 0.008Lux@F1.6(Kolor,30IRE) • Kąt widzenia H :111° V: 58° D: 132° • DORI: Detect 85m/ Observe 34m/ Recognize 17m/ Identify 9m • Obsługa ICR Mechaniczny filtr podczerwieni Dzień/Noc • Wbudowany promiennik IR LED – zasięg do 30 m i światło białe 30 m • Funkcje WDR (120dB) 3DNR, AWB, AGC, BLC, HLC, Digital Zoom • Gnizado kart pamięci microSD max 256GB • Wbudowany mikrofon • Obsługa Web Service, CMS BCS Manager (Windows/Linux/MAC), Mobile App (iOS, android) • Zasilanie DC12V, PoE (802.3af) / <5.9W • Obudowa zewnętrzna IP67 • Warunki pracy -40°C~+55°C max 95% RH	1 195,00 zł	1 469,85 zł A
BCS-L-EIP15FSR3-Ai1(2)	5	• Przetwornik 1/2.7" 5 Mpx progressive scan CMOS • Efektywna ilość pikseli 2960(H)×1688(V) • Kompresja video H.265+/H.265/H.264+/H.264/MJPEG • Obsługa dwóch strumieni • 5M(2960×1668) / 4M(2880×1620)(2688×1520)(2560×1440) / 3M(2304×1296)(2048×1536) / 2M(1920×1080) / 720P(1280×720) / D1(704×576/704×480) / VGA(640×480) / CIF(352×288/352×240) • 2960×1668(1~20fps) 2688×1520(1~25/30fps) • Wbudowany obiektyw 2.8mm F1.6, Czułość 0.007 Lux • Obsługa ICR Dzień/Noc • Wbudowany promiennik IR LED - zasięg do 30 metrów, Smart IR • Funkcje WDR (120dB) 3DNR, AWB, AGC, BLC, HLC, Digital Zoom • Inteligentna detekcja ruchu • Rozpoznawanie osoba/pojazd mechaniczny dla wtargnięcia w obszar, przekroczenia linii redukuje fałszywe wywołanie alarmu. • Wbudowane wejście kart Micro SD max 256GB, mikrofon • Zasilanie DC12V, PoE (802.3af) / <5W • Obudowa zewnętrzna IP67 • Wbudowany Web server PO WYCZERPANIU STANÓW MAGAZYNOWYCH, PRODUKTY ZOSTANĄ ZASTAPIONE PRZEZ MODELE OPISANE PONIŻEJ: BCS-L-EIP15FCR3L3-Ai1 (IDTWR: 11987) oraz BCS-L-EIP15FCR3L3-Ai1-G (IDTWR: 12302)	1 049,00 zł	1 290,27 zł A
BCS-L-EIP15FSR3-Ai1-G(2)	5		1 049,00 zł	1 290,27 zł A

BCS LINE

Model/zdjęcie	Mpx	Opis	Cena Netto	Cena Brutto
BCS-L-EIP15FCR3L3-Ai1	5	• Przetwornik 1/2.7” 5 Mpx progressive scan CMOS • Technologia NightColor •2960 × 1668@(1–20 fps)/2688 × 1520@(1–25/30 fps) • Obsługiwane rozdzielczości 5M(2960×1668) / 4M(2880×1620)(2688×1520)(2560×1440) / 3M(2304×1296)(2048×1536) / 2M(1920×1080) / 720P(1280×720) / D1(704×576/704×480) / VGA(640×480) / CIF(352×288/352×240) • Kompresja video H.265+/H.265/H.264+/H.264/MJPEG • Kompresja audio G.711A / G.711Mu / G.726 / PCM • Obsługa dwóch strumieni • Wbudowane funkcje inteligentne: Rozpoznawanie osoba/pojazd mechaniczny dla przekroczenialinii/wtargnięcia w strefę, SMD Plus • Detekcja ruchu i maski prywatności • Sieć RJ-45 10/100 Mbps, zgodność z ONVIF(S/G/T) • Wbudowany obiektyw 2.8mm F1.6, Czułość 0.007Lux@F1.6(Kolor,30IRE) • Kąt widzenia H :111° V: 58° D: 132° • DORI: Detect 64 m/ Observe 25 m/ Recognize 13 m/ Identify 6 m • Obsługa ICR Mechaniczny filtr podczerwieni Dzień/Noc • Wbudowany promiennik IR LED – zasięg do 30 m i światło białe 30 m • Funkcje WDR (120dB) 3DNR, AWB, AGC, BLC, HLC, Digital Zoom • Gnizado kart pamięci microSD max 256GB • Wbudowany mikrofon • Obsługa Web Service, CMS BCS Manager (Windows/Linux/MAC), Mobile App(iOS, android) • Zasilanie DC12V, PoE (802.3af) / <5.5W • Obudowa zewnętrzna IP67 • Warunki pracy -40°C~+55°C max 95% RH	1 085,00 zł	1 334,55 zł A
BCS-L-EIP15FCR3L3-Ai1-G	5		1 085,00 zł	1 334,55 zł A
BCS-L-EIP14FSR3-Ai1	4	• Przetwornik 1/2.9” 4 Mpx progressive scan CMOS, Starlight • Efektywna ilość pikseli 2688(H)×1520(V) • Kompresja video H.265+/H.265/H.264+/H.264/MJPEG • Obsługa dwóch strumieni • 4 Mpx (2688×1520); 4 Mpx (2560×1440); 3 Mpx (2304×1296); 1080p (1920×1080); 1.3 Mpx (1280×960); 720p (1280×720); D1 (704×576/704×480); VGA (640×480); CIF (352×288/352×240) • 4 Mpx przy 20 kl./s • Wbudowany obiektyw 2.8 mm, F1.6, Czułość 0.008 Lux • Obsługa ICR Dzień/Noc • Wbudowany promiennik IR LED – zasięg do 30 m, Smart IR • Promiennik podczerwieni w technologii Black Glass • Funkcje WDR (120dB) 3DNR, AWB, AGC, BLC, HLC, Digital Zoom • Inteligentna detekcja ruchu • Ochrona perymetryczna Intruz, Linia z klasyfikacją obiektów (Osoba, Pojazd) • Wbudowane wejście kart Micro SD max 256GB • Zasilanie DC 12V, PoE (802.3af)/<5.1W • Obudowa zewnętrzna IP67, wbudowany mikrofon • Wbudowany Web server PO WYCZERPANIU STANÓW MAGAZYNOWYCH, PRODUKT ZOSTANIE ZASTAPIONY PRZEZ MODEL OPISANY PONIŻEJ: BCS-L-EIP14FCR3L3-Ai1 (IDTWR: 12117)	989,00 zł	1 216,47 zł A
BCS-L-EIP14FCR3L3-Ai1	4	• Przetwornik 1/2.9” 4 Mpx progressive scan CMOS • Technologia NightColor • 2688 × 1520@(1–20 fps)/2560 × 1440@(1–25/30 fps) • Obsługiwane rozdzielczości 4M(2688×1520)(2560×1440) / 3M(2304×1296) / 2M(1920×1080) / 1.3M(1280×960) / 720P(1280×720) / D1(704×576/704×480) / VGA(640×480) / CIF(352×288/352×240) • Kompresja video H.265+/H.265/H.264+/H.264/MJPEG • Kompresja audio G.711A / G.711Mu / G.726 / PCM • Obsługa dwóch strumieni • Wbudowane funkcje inteligentne: Rozpoznawanie osoba/pojazd mechaniczny dla przekroczenialinii/wtargnięcia w strefę, SMD Plus • Detekcja ruchu i maski prywatności • Sieć RJ-45 10/100 Mbps, zgodność z ONVIF(S/G/T) • Wbudowany obiektyw 2.8 mm F1.6, Czułość 0.006Lux@F1.6(Kolor,30IRE) • Kąt widzenia H: 95° V: 52° D: 114° • DORI: Detect 64 m/ Observe 25 m/ Recognize 13 m/ Identify 6 m • Obsługa ICR Mechaniczny filtr podczerwieni Dzień/Noc • Wbudowany promiennik IR LED – zasięg do 30 m i światło białe 30 m • Funkcje WDR (120dB) 3DNR, AWB, AGC, BLC, HLC, ROI Digital Zoom • Gnizado kart pamięci microSD max 256GB • Wbudowany mikrofon • Obsługa Web Service, CMS BCS Manager (Windows/Linux/MAC), Mobile App (iOS, android) • Zasilanie DC 12V, PoE (802.3af) / <5.2W • Obudowa zewnętrzna IP67 • Warunki pracy -40°C~+55°C max 95% RH	1 005,00 zł	1 236,15 zł A

BCS LINE

Model/zdjęcie	Mpx	Opis	Cena Netto	Cena Brutto
BCS-L-EIP14FR3	4	• Przetwornik 1/3” 4Mpx progressive scan CMOS, Starlight • Efektywna ilość pikseli 2560(H)×1440(V) • Kompresja video H.265+/H.264+/H.264/MJPEG • Obsługa dwóch strumieni • 2688 × 1520 (2688 × 1520); 2560 × 1440 (2560 × 1440); 2304 × 1296 (2304 × 1296); 1080p (1920 × 1080); 1.3M (1280 × 960); 720p (1280 × 720); D1 (704 × 576/704 × 480); VGA (640 × 480); CIF (352 × 288/352 ×240) • 2688 × 1520 (1 fps–20 fps) 2560 × 1440 (1 fps–25/30 fps) • Wbudowany obiektyw 2.8mm F2.0, Czułość 0.03Lux • Obsługa ICR Dzień/Noc • Wbudowany promiennik IR LED - zasięg do 30 metrów, Smart IR • Funkcje WDR (120dB) 3DNR, AWB, AGC, BLC, HLC, Digital Zoom • Zasilanie DC12V, PoE (802.3af) / <4.9W • Obudowa zewnętrzna IP67 • Wbudowany Web server PO WYCZERPANIU STANÓW MAGAZYNOWYCH, PRODUKT ZOSTANIE ZASTAPIONY PRZEZ MODEL OPISANY PONIŻEJ: BCS-L-EIP14FSR3L3 (IDTWR: 12301)	622,00 zł	765,06 zł A
BCS-L-EIP14FSR3L3	4	• Przetwornik 1/2.9” 4Mpx progressive scan CMOS, Starlight • Efektywna ilość pikseli 2560(H)×1440(V) • Kompresja video H.265+/H.265/H.264+/H.264/MJPEG • Obsługa dwóch strumieni • 4M (2560 × 1440); 3M (2304 × 1296); 1080p (1920 × 1080); 1.3M (1280 × 960); 720p (1280 × 720); D1 (704 × 576/704 × 480); VGA (640 × 480); CIF (352 × 288/352 × 240) • 2560 × 1440@(1–25/30 fps) • Wbudowany obiektyw 2.8mm F1.6, Czułość 0.006Lux • Obsługa ICR Dzień/Noc • Wbudowany promiennik IR LED - zasięg do 30 metrów, Smart IR • Funkcje WDR (120dB) 3DNR, AWB, AGC, BLC, HLC, ROI, Digital Zoom • Zasilanie DC12V, PoE (802.3af) / <5.7W • Obudowa zewnętrzna IP67 • Wbudowany Web server	609,00 zł	749,07 zł A
BCS-L-EIP12FR3	2	• Przetwornik 1/2.8” 2Mpx progressive scan CMOS, Starlight • Efektywna ilość pikseli 1920(H)×1080(V) • Kompresja video H.265+/H.265/H.264+/H.264/MJPEG • Obsługa dwóch strumieni • 1080p (1920 × 1080); 1.3M(1280 × 960);720p (1280 × 720); D1 (704 × 576/704 × 480); VGA (640 × 480); CIF (352 × 288/352 × 240) • 1920 × 1080 (1 fps–25/30 fps) • Wbudowany obiektyw 2.8mm F2.0, Czułość 0.01Lux • Obsługa ICR Dzień/Noc • Wbudowany promiennik IR LED - zasięg do 30 metrów, Smart IR • Funkcje WDR (120dB) 3DNR, AWB, AGC, BLC, HLC, Digital Zoom • Zasilanie DC12V, PoE (802.3af) / <4.4W • Obudowa zewnętrzna IP67 • Wbudowany Web server *MODELE DOSTEPNE DO WYCZERPANIA ZAPASÓW MAGAZYNOWYCH	475,00 zł	584,25 zł A

Model/zdjęcie	Mpx	Opis	Cena Netto	Cena Brutto
KAMERY HOME				
BCS-L-PTHOME01	5	• Obrotowa wewnętrzna kamera Wi-Fi 5 Mpx • WIFI IEEE802.11b/g/n/ax 2.4GHz • Przetwornik 1/3" CMOS • Obiektyw stały 3.6mm F2.0 • 2880×1620@1~25/30fps • Kąt widzenia H: 74° V: 41° D: 88° • Mikrofon / głośnik • Zdalny dostęp i sterowanie • Zakres PAN 0°~350° zakres TILT -5°~80° • Funkcja śledzenia • Funkcje Ai z rozpoznaniem obiektów (człowiek/zwierzę) • Powiadomienia o alarmach • Tryb dzień / noc (IR 10m) • Zasilanie USB-C 5VDC max 3.8W	168,00 zł	206,64 zł D
BCS-L-PTHOME02	5	• Obrotowa wewnętrzna kamera Wi-Fi 5 Mpx • WIFI IEEE802.11b/g/n/ax 2.4GHz • Przetwornik 1/3" CMOS • Obiektyw stały 3.6mm F2.0 • 2880×1620@1~25/30fps • Kąt widzenia H: 74° V: 41° D: 88° • Mikrofon / głośnik • Zdalny dostęp i sterowanie • Zakres PAN 0°~355° zakres TILT -5°~80° • Funkcja śledzenia • Funkcje Ai z rozpoznaniem obiektów (człowiek/zwierzę) • Powiadomienia o alarmach • Tryb dzień / noc (IR 10m) • Zasilanie microUSB 5VDC max 4W	130,00 zł	159,90 zł D
BCS-L-PTHOME03	4	• Obrotowa wewnętrzna kamera Wi-Fi 4 Mpx • WIFI IEEE802.11b/g/n 2.4GHz • Przetwornik 1/2.8" CMOS • Obiektyw stały 4mm F1.6 • 2560×1440@1~25/30fps • Kąt widzenia H: 80.3° V: 43.2° D: 94.3° • Mikrofon / głośnik • Zdalny dostęp i sterowanie • Zakres PAN 0°~325° zakres TILT -20°~100° • Funkcja śledzenia • Funkcje Ai z rozpoznaniem obiektów (człowiek) • Powiadomienia o alarmach • Tryb dzień / noc (IR 15m) • Zasilanie USB-C 5VDC max 5W	145,00 zł	178,35 zł D
BCS-L-PTHOME04	5	• Obrotowa zewnętrzna kamera Wi-Fi 5 Mpx • WIFI IEEE802.11b/g/n 2.4GHz • Przetwornik 1/2.8" CMOS • Obiektyw stały 4mm F1.6 • 2560×1920@1~25/30fps • Kąt widzenia H: 80.4° V: 58.1° D: 104.8° • Mikrofon / głośnik • Funkcja aktywnego odstraszania ADC, Alarm optyczno-dźwiękowy • Zdalny dostęp i sterowanie • Zakres PAN 0°~345° zakres TILT 0°~80° • Funkcja śledzenia • Funkcje Ai z rozpoznaniem obiektów (człowiek/pojazd mechaniczny) • Powiadomienia o alarmach • Tryb dzień / noc (IR 15m) i białe światło • Zasilanie 12VDC max 5W • Obudowa zewnętrzna IP66	245,00 zł	301,35 zł D
BCS-L-PTHOME05	5	• Obrotowa zewnętrzna kamera Wi-Fi 5 Mpx • WIFI IEEE802.11b/g/n/ax 2.4GHz • Przetwornik 1/3" CMOS • Obiektyw stały 3.6mm F1.6 • 2880×1620@1~25/30fps • Kąt widzenia H: 78° V: 40° D: 93° • Mikrofon / głośnik • Funkcja aktywnego odstraszania ADC, Alarm optyczno-dźwiękowy • Zdalny dostęp i sterowanie • Zakres PAN 0°~355° zakres TILT 0°~90° • Funkcja śledzenia • Funkcje Ai z rozpoznaniem obiektów (człowiek/pojazd mechaniczny) • Powiadomienia o alarmach • Tryb dzień / noc (IR 30m) i białe światło • Zasilanie 12VDC max 4.5W • Obudowa zewnętrzna IP66	235,00 zł	289,05 zł D

BCS LINE

Model/zdjęcie	Mpx	Opis	Cena Netto	Cena Brutto
BCS-L-THOME01	4	• Tubowa zewnętrzna kamera Wi-Fi 4 Mpx • WIFI IEEE802.11b/g/n 2.4GHz • Przetwornik 1/2.8" CMOS • Obiektyw stały 2.8mm F1.6 • 2560×1440@1~25/30fps • Kąt widzenia H: 98° V: 55° D: 115° • Mikrofon / głośnik • Zdalny dostęp i sterowanie • Funkcje Ai z rozpoznaniem obiektów (człowiek) • Powiadomienia o alarmach • Tryb dzień / noc (IR 30m) i światło białe • Zasilanie 12VDC max 6.6W • Obudowa IP67	189,00 zł	232,47 zł D
BCS-L-EHOME01	4	• Kopułowa zewnętrzna kamera Wi-Fi 4 Mpx • WIFI IEEE802.11b/g/n 2.4GHz • Przetwornik 1/3" CMOS • Obiektyw stały 2.8mm F1.6 • 2560×1440@1~25/30fps • Kąt widzenia H: 98° V: 55° D: 115° • Mikrofon / głośnik • Zdalny dostęp i sterowanie • Funkcje Ai z rozpoznaniem obiektów (człowiek) • Powiadomienia o alarmach • Tryb dzień / noc (IR 30m) i światło białe • Zasilanie 12VDC max 7.1W • Obudowa IP67	189,00 zł	232,47 zł D
BCS-L-SHOME01	5	• Wewnętrzna kamera Wi-Fi 5 Mpx • WIFI IEEE802.11b/g/n/ax 2.4GHz • Przetwornik 1/2.7" CMOS • Obiektyw stały 2.8mm F2.0 • 2880×1620@1~25/30fps • Kąt widzenia H: 90° V: 49° D: 106° • Mikrofon / głośnik • Zdalny dostęp i sterowanie • Funkcje Ai z rozpoznaniem obiektów (człowiek/zwierzę) • Powiadomienia o alarmach • Tryb dzień / noc (IR 10m) • Zasilanie 5VDC max 2.75W	115,00 zł	141,45 zł D
KAMERY BOX				
BCS-L-BIP25S-Ai2	5	• Przetwornik 1/2.7" 5Mpx progressive scan CMOS • Efektywna ilość pikseli 2960(H) * 1688(V) • Kompresja video H.265+/H.265/H.264+/H.264 • Obsługa czterech strumieni • 5M (2960 × 1668); 5M (2880 × 1620); 4M (2688 × 1520); 3.6M (2560 × 1440); 3M (2048 × 1536); 3M (2304 × 1296); 1080p (1920 × 1080); 1.3M (1280 × 960); 720p(1280 × 720); D1 (704 × 576/704 × 480); VGA (640 × 480); CIF (352 × 288/352 × 240) • 2960 × 1668@(1–25/30 fps) • Obsługa obiektywów C/CS, technologia Starlight • Obsługa ICR Dzień/Noc • Funkcje WDR(120dB), 3DNR, AWB, AGC, BLC, HLC Digital Zoom, Defog • Detekcja Twarzy (Wiek, Płeć, Nastrój, Okulary, Broda, Zasłonięcie twarzy) • Ochrona perymetryczna: Intruz, Linia z klasyfikacją obiektów (Osoba, Pojazd), Detekcja szybkiego ruchu, Detekcja parkowania, Detekcja tłumu • Liczenie Ludzi: wchodzący/wychodzący, liczenie w strefie, kolejkowanie • Metadane: Detekcja Ludzi (rodzaj/kolor ubrania, atrybuty twarzy, nastrój, płeć) Detekcja Pojazdów (rodzaj/marka/kolor pojazdu, tablice rejestracyjne) • Wbudowane wejście kart Micro SD max 512GB • Zasilanie DC12V/24V AC, PoE (802.3af) / <11.2W Technologia ePoE • Obudowa wewnętrzna, 2 wejścia(wbudowany mikrofon)/1 wyjście audio, 2 wejścia/2 wyjście alarmowe • Wbudowany Web server, • System montażu Easy Adjustment	2 649,00 zł	3 258,27 zł P
BCS-L-BIP22S-Ai2	2	• Przetwornik 1/2.8" 2Mpx progressive scan CMOS • Efektywna ilość pikseli 1920(H) * 1080(V) • Kompresja video H.265+/H.265/H.264+/H.264 • Obsługa czterech strumieni • 1080p (1920 × 1080); 1.3M (1280 × 960); 720p (1280 × 720); D1 (704 × 576/704 × 480); VGA (640 × 480); CIF (352 × 288/352 × 240) • 1080p@(1–25/30 fps) • Obsługa obiektywów C/CS, technologia Starlight • Obsługa ICR Dzień/Noc • Funkcje WDR(120dB), 3DNR, AWB, AGC, BLC, HLC Digital Zoom, Defog • Detekcja Twarzy (Wiek, Płeć, Nastrój, Okulary, Broda, Zasłonięcie twarzy) • Ochrona perymetryczna: Intruz, Linia z klasyfikacją obiektów (Osoba, Pojazd), Detekcja szybkiego ruchu, Detekcja parkowania, Detekcja tłumu • Liczenie Ludzi: wchodzący/wychodzący, liczenie w strefie, kolejkowanie • Metadane: Detekcja Ludzi (rodzaj/kolor ubrania, atrybuty twarzy, nastrój, płeć) Detekcja Pojazdów (rodzaj/marka/kolor pojazdu, tablice rejestracyjne) • Wbudowane wejście kart Micro SD max 512GB • Zasilanie DC12V/24V AC, PoE (802.3af) / <11W Technologia ePoE • Obudowa wewnętrzna, 2 wejścia(wbudowany mikrofon)/1 wyjście audio, 2 wejścia/2 wyjście alarmowe • Wbudowany Web server, • System montażu Easy Adjustment	2 204,00 zł	2 710,92 zł P

Model/zdjęcie	Mpx	Opis	Cena Netto	Cena Brutto
KAMERY SPECJALNE				
BCS-L-PIP14FW	4	• Kamera typu pinhole • Przetwornik 1/3" 4Mpx progressive scan CMOS, Starlight • Efektywna ilość pikseli 2688(H)×1520(V) • Czułość 0.01 lux@F2.0 (Color, 30 IRE) 0.001 lux@F2.0 (B/W, 30 IRE) • Kompresja video H.265+/H.265/H.264+/H.264/MJPEG • Obsługa dwóch strumieni • 4M (2688 × 1520); 3.6 M (2560 × 1440); 3M (2304 ×1296); 1080p (1920 × 1080); 1.3M (1920 × 960); 720p (1280 × 720); D1 (704 × 576/704 × 480); VGA (640 × 480); CIF(352 ×288/352 × 240) • 25/30 fps@4Mpx • Wbudowany obiektyw 2.8mm, F2.0 • Kat widzenia Horizontal: 96°; Vertical: 55°; Diagonal: 110° • Obsługa ICR Dzień/Noc • Funkcje WDR (120dB) 3DNR, AWB, AGC, BLC, HLC, Digital Zoom • Inteligentna detekcja ruchu • Zasilanie DC12V, 1.8W • Obudowa wewnętrzna, wbudowany mikrofon, 1 wejście i 1 wyjści audio • Wymiary 31x31x30mm, waga 81g • Wbudowany Web server	1 349,00 zł	1 659,27 zł A
BCS-L-PIP12FW	2	• Kamera typu pinhole • Przetwornik 1/3" 2 Mpx progressive scan CMOS, Starlight • Efektywna ilość pikseli 1920(H)×1080(V) • Kompresja video H.265+/H.265/H.264+/H.264/MJPEG • Obsługa dwóch strumieni • 1080p (1920×1080); 1.3 Mpx (1280×960); 720p (1280×720); D1 (704×576/704×480); VGA (640×480); CIF (352×288/352×240) • 2 Mpx przy 25/30 kl./s • Wbudowany obiektyw 2.8 mm, F2.0, Czułość 0.01 Lux • Obsługa ICR Dzień/Noc • Funkcje WDR (120dB) 3DNR, AWB, AGC, BLC, HLC, Digital Zoom • Inteligentna detekcja ruchu • Zasilanie DC 12V, 1.56W • Obudowa wewnętrzna, wbudowany mikrofon • Wymiary 31 × 31 × 30 mm, waga 81g • Wbudowany Web server * MODEL DOSTEPNY DO WYCZERPANIA ZAPASÓW MAGAZYNOWYCH	1 219,00 zł	1 499,37 zł A
BCS-L-PCIP44FSR2-Ai2	4	• Kamera do liczenia ludzi • Przetwornik 2x 1/2.8" 4 Mpx PS CMOS • Kompresja wideo H.264+/H.265+/MJPEG • Obsługa 3 strumieni wideo • 25/30 kl/s przy 4Mpx (2560 × 1440) • Obsługa ICR Dzień/Noc • Wbudowany promiennik IR LED SMART - zasięg 20m • Funkcja poszerzonej dynamiki WDR (120dB) • Wtargnięcie w obszar, przekroczenie linii, szybkie przemieszczanie, szwendanie, detekcja tłumu, detekcja parkowania • Rozpoznawanie osoba/pojazd mechaniczny dla wtargnięcia w obszar, przekroczenia linii i szybkiego przemieszczania redukuje fałszywe wywołanie alarmu • Liczenie osób dla przekroczenia linii/wtargnięcia w obszar, liczenie wejść, wyjść i przebywania, monitorowanie i zarządzanie kolejką osób, generowanie i eksport raportów w okresach czasu • Detekcja twarzy • Obiektywy stałoogniskowe 2x 2.8mm, F1.6 • Kąt widzenia H=: 95°; V: 52°; D: 114° • Gniazdo kart microSD max. 512GB • 2 wejścia/2 wyjścia alarmowe, 2 wejścia/1 wyjście audio, wbudowane głośnik i mikrofon • Obudowa IP67, IK10 • Zasilanie DC 12V/PoE (802.3af)	3 885,00 zł	4 778,55 zł P
BCS-L-PTIP1X4FWR2-Ai1	4	• Tubowa kamera panoramiczna z przetwornikiem 1/2.7" 4 Megapixel progressive scan CMOS • Kompresja video H.265+ / H.265 / H.264 / MJPEG • Obsługa trzech strumieni wideo • Czułość 0.01 lux@F2.0 (Color,30 IRE) 0.001 lux@F2.0 (B/W,30 IRE) 0 lux (IR) • Rozdzielczości 5M (2880 × 1620); 4M (2688 × 1520/2560 × 1440); 3M (2048 × 1536); 2304 × 296 ; 1080p(1920 × 1080); 1.3M (1280 × 960); 720p(1280×720); D1 (704× 576/704×480); VGA(640 × 480); CIF(352 × 288/352 × 240) • 25/30fps@2880 × 1620 • Funkcja poszerzonej dynamiki WDR120dB, BLC, HLC, SSA • Obsługa ICR Dzień/Noc • Wbudowany promiennik - zasięg do 20 metrów, 2xIR LED • Ochrona perymetryczna: Intruz, Linia z klasyfikacją obiektów (Osoba, Pojazd) • SMD3.0 • Kąt widzenia Horizontal: 180°; Vertical: 78°; Diagonal: 180° (LDC Horizontal: 170°; Vertical: 75°; Diagonal: 175°) • Wbudowany obiektyw 2.1mm / F2.0 • Wbudowane wejście kart Micro SD max 256GB • 10/100M Base-T Ethernet • Zasilanie DC 12V, PoE • Obudowa IP67, 1 wejście/ 1 wyjście audio; 1 wejście/1 wyjście alarmowe	1 510,00 zł	1 857,30 zł A

Model/zdjęcie	Mpx	Opis	Cena Netto	Cena Brutto
KAMERY DUALNE (TERMOWIZJA + VIDEO Mpx)				
BCS-L-SIP54445WR10-TH-Ai1(25)	400(H)×300(V) + 2.0 Mpx	KAMERA TERMICZNA + VIDEO • Obiektyw 25mm, kąt widzenia H: 15.5°; V: 11.6° • Czułośc termalna <35mK@ F/1.0 • Efektywne pixele 400(H)x300(V), • Wielkość pixela 17um, • Charakterystyka widmowa 8~14um, • Inteligentne funkcje: Detekcja pożaru i alarmowanie, przekroczenie linii, intruz, klasyfikacja obiektów (człowiek, samochód), • Strumień główny 1280×1024(25fps) 1280×720(25fps) 640×512(25fps) • Strumień drugi 640×512(25fps) 320×256(25fps) KAMERA WIZYJNA • Przetwornik 1/2.8” 4 Mpx • Rozdzielczość 4M(2688×1520)(2560×1440) / 2M(1920×1080) / 720P(1280×720) / D1(704×576) • Obiektyw motozoom 3.95~177.75mm, kąt widzenia H:67.5°~1.9° V:39.4°~1.1° • Czułość 0.01Lux 0.001Lux(B/W) 0Lux(IR) • Funkcja Fusion • Rozpoznawanie osoba/pojazd mechaniczny dla wtargnięcia w obszar, przekroczenia linii • H.265 / H.264M / H.264H / H.264B • Wbudowany oświetlacz IR do 100 m • Wbudowane 7 wejść/2 wyjścia alarmowe, • Wbudowane 1 wejście/1 wjście audio, • RS485 • Obsługa kart MicroSD do 512GB, • Obsługa standardu Onvif, • Klasa szczelności IP66 • PTZ: Pan: 0°–360° endless; Tilt: -10°–90° • 36V DC / Hi-PoE, max 41W, Zabezpeczenie przeciwprzepięciowe Surge: 6kV Air: 15kV Contact: 8kV • Temp. pracy od -30°C do 60°C * PRODUKT NA ZAMÓWIENIE	CENA USTALANA INDYWIDUALNIE PO DOSTARCZENIU INFORMACJI O PROJEKCIE P	
BCS-L-SIP224FR5-TH-Ai1	256(H)×192(V) + 2.0 Mpx	KAMERA TERMICZNA + VIDEO • Obiektyw 7mm, kąt widzenia H: 24° V: 18° • Czułośc termalna <40mK@ F/1.0 • Efektywne pixele 256(H)x192(V), • Wielkość pixela 12um • Charakterystyka widmowa 8~14um • Inteligentne funkcje: Detekcja pożaru i alarmowanie, intruz przekroczenie linii, intruz, klasyfikacja obiektów (człowiek, samochód), Detekcja rozmowy przez telefon. Detekcja Palenia • Strumień główny 1280×960(25/30 fps) 1024×768(25/30 fps) 640×480(25/30 fps) 256×192(25/30 fps) • Strumień drugi 640×480(25/30 fps) 256×192(25/30 fps) KAMERA WIZYJNA • Przetwornik 4 Mpx • Rozdzielczość 2336(H)x1752(V) • Obiektyw 8 mm F2.0, Czułość 0.05 Lux, kąt widzenia H: 33.4° V: 25° • Funkcja Fusion • Inteligentne funkcje: przekroczenie linii, intruz, ochrona obiektu • Kompresja H.265,H.264 • Wbudowany oświetlacz IR do 50 m • Wbudowany głośnik • Wbudowane 2 wejścia/1 wyjście alarmowe • Wbudowane 1 wejście/1 wjście audio • Wyjście wideo 1.0Vp-p/75Ω, PAL / NTSC (HDCVI – opcjonalnie) • Obsługa kart MicroSD do 256GB • Obsługa standardu Onvif • Klasa szczelności IP66 • PTZ: Pan: 0°~360° endless; Tilt: -15°~90° • Zasilanie DC 12V/PoE+, max 24W • Temp. pracy od -30°C do 60°C	9 229,00 zł	11 351,67 zł A

BCS LINE

Model/zdjęcie	Mpx	Opis	Cena Netto	Cena Brutto
BCS-L-SIP224FR5-THT-AI1	256(H)×192(V) + 2.0 Mpx	KAMERA TERMICZNA + VIDEO • Obiektyw 7mm, kąt widzenia H: 24° V: 18° • Czułośc termalna <40mK@ F/1.0 • Efektywne pixele 256(H)x192(V), • Wielkość pixela 12um • Charakterystyka widmowa 8~14um • Inteligentne funkcje: Detekcja pożaru i alarmowanie, intruz przekroczenie linii, intruz, klasyfikacja obiektów (człowiek, samochód), Detekcja rozmowy przez telefon. Detekcja Palenia • Strumień główny 1280×960(25/30 fps) 1024×768(25/30 fps) 640×480(25/30 fps) 256×192(25/30 fps) • Strumień drugi 640×480(25/30 fps) 256×192(25/30 fps) KAMERA WIZYJNA • Przetwornik 4 Mpx • Rozdzielczość 2336(H)x1752(V) • Obiektyw 8 mm F2.0, Czułość 0.05 Lux, kąt widzenia H: 33.4° V: 25° • Funkcja Fusion • Inteligentne funkcje: przekroczenie linii, intruz, ochrona obiektu • Kompresja H.265,H.264 • Wbudowany oświetlacz IR do 50 m • Wbudowany głośnik • Wbudowane 2 wejścia/1 wyjście alarmowe • Wbudowane 1 wejście/1 wjście audio • Wyjście wideo 1.0Vp-p/75Ω, PAL / NTSC (HDCVI – opcjonalnie) • Obsługa kart MicroSD do 256GB • Obsługa standardu Onvif • Klasa szczelności IP66 • PTZ: Pan: 0°~360° endless; Tilt: -15°~90° • Zasilanie DC 12V/PoE+, max 24W • Temp. pracy od -30°C do 60°C • Parametry jak powyżej + pomiar temperatury * PRODUKT NA ZAMÓWIENIE	9 709,00 zł	11 942,07 zł A
BCS-L-TIP542FR5-THT-Ai1(0807)	256(H)×192(V) + 2.0 Mpx	KAMERA TERMICZNA • Kamera termowizyjna z pomiarem tempratury • Niechłodzony sensor mikrobolometryczny z aktywnym materiałem pochłaniającym w postaci tlenku wanadu VOx • Obiektyw 7 mm, kąt widzenia H: 24° V: 18° • Czułośc termalna <50mK@f/1.0 • Efektywne pixele 256(H)x192(V) • Wielkość pixela 12um • Charakterystyka widmowa 8~14um • Inteligentne funkcje: Detekcja pożaru i alarmowanie, przekroczenie linii, intruz, klasyfikacja obiektów (człowiek, samochód), Detekcja rozmowy przez telefon. Detekcja Palenia • Pomiar temperatury w zakresie od -20°C do +550°C (błąd pomiaru ±2°C, ±2%) • Strumień główny 1280×960 (25/30 fps) 1024×768 (25/30 fps) 640×480 (25/30 fps) 256×192 (25/30 fps) • Strumień drugi 640×480 (25/30 fps) 256×192 (25/30 fps) KAMERA WIZYJNA •Przetwornik 4 Mpx •Rozdzielczość 2336(H)×1752(V) • Obiektyw 8 mm F2.0, kąt widzenia H: 33.4° V: 25° • Funkcja Fusion • Oświetlacz IR do 50 m • Inteligentne funkcje: przekroczenie linii, intruz, ochrona obiektu • Kompresja .265,H.264 • Wbudowane 1 wejście/1 wyjście alarmowe • Wbudowane 1 wejście/1 wjście audio • Wyjście wideo 1.0Vp-p/75Ω, PAL/NTSC (HDCVI – opcjonalnie) • Obsługa kart MicroSD do 128GB • Obsługa standardu Onvif • Klasa szczelności IP67 • Zasilanie DC12V/PoE, max 12W • Temp. pracy od -30°C do 60°C • Metalowa obudowa 279.9 × 103.8 × 95.8 mm	8 255,00 zł	10 153,65 zł A

BCS LINE

Model/zdjęcie	Mpx	Opis	Cena Netto	Cena Brutto
BCS-L-TIP242FR3-TH-Ai1(0403)	256(H)×192(V) + 4.0 Mpx	KAMERA TERMICZNA • Niechłodzony sensor mikrobolometryczny z aktywnym materiałem pochłaniającym w postaci tlenku wanadu VOx • Obiektyw 3.5 mm, kąt widzenia H: 50.6° V: 37.8° • Czułośc termalna <50mK@f/1.0 • Efektywne pixele 256(H)x192(V) • Wielkość pixela 12um • Charakterystyka widmowa 8~14um • Inteligentne funkcje: Detekcja pożaru i alarmowanie, przekroczenie linii, intruz, klasyfikacja obiektów (człowiek, samochód), Detekcja rozmowy przez telefon. Detekcja Palenia • Strumień główny 1280×960 (25/30 fps) 1024×768 (25/30 fps) 640×480 (25/30 fps) 256×192 (25/30 fps) • Strumień drugi 640×480 (25/30 fps) 256×192 (25/30 fps) KAMERA WIZYJNA • Przetwornik 4 Mpx • Rozdzielczość 2336(H)x1752(V) • Obiektyw 4 mm F1.6, Czuość 0.05 Lux, kąt widzenia H: 71.2° V: 52° • Funkcja Fusion • Oświetlacz IR do 30 m • Inteligentne funkcje: przekroczenie linii, intruz, ochrona obiektu • Kompresja .265,H.264 • Wbudowane 1 wejście/1 wyjście alarmowe • Wbudowane 1 wejście/1 wjście audio • Wyjście wideo 1.0Vp-p/75Ω, PAL/NTSC (HDCVI – opcjonalnie) • Obsługa kart MicroSD do 256GB • Obsługa standardu Onvif • Klasa szczelności IP67 • Zasilanie DC 12V/PoE, max 14W • Temp. pracy od -30°C do 50°C • Metalowa obudowa 205.5 × 90.4 × 90.1 mm	4 209,00 zł	5 177,07 zł A
BCS-L-TIP242FR3-THT-Ai1(0403)	256(H)×192(V) + 4.0 Mpx	KAMERA TERMICZNA • Niechłodzony sensor mikrobolometryczny z aktywnym materiałem pochłaniającym w postaci tlenku wanadu VOx • Obiektyw 3.5 mm, kąt widzenia H: 50.6° V: 37.8° • Czułośc termalna <50mK@f/1.0 • Efektywne pixele 256(H)x192(V) • Wielkość pixela 12um • Charakterystyka widmowa 8~14um • Inteligentne funkcje: Detekcja pożaru i alarmowanie, przekroczenie linii, intruz, klasyfikacja obiektów (człowiek, samochód), Detekcja rozmowy przez telefon. Detekcja Palenia • Strumień główny 1280×960 (25/30 fps) 1024×768 (25/30 fps) 640×480 (25/30 fps) 256×192 (25/30 fps) • Strumień drugi 640×480 (25/30 fps) 256×192 (25/30 fps) KAMERA WIZYJNA • Przetwornik 4 Mpx • Rozdzielczość 2336(H)x1752(V) • Obiektyw 4 mm F1.6, Czuość 0.05 Lux, kąt widzenia H: 71.2° V: 52° • Funkcja Fusion • Oświetlacz IR do 30 m • Inteligentne funkcje: przekroczenie linii, intruz, ochrona obiektu • Kompresja .265,H.264 • Wbudowane 1 wejście/1 wyjście alarmowe • Wbudowane 1 wejście/1 wjście audio • Wyjście wideo 1.0Vp-p/75Ω, PAL/NTSC (HDCVI – opcjonalnie) • Obsługa kart MicroSD do 256GB • Obsługa standardu Onvif • Klasa szczelności IP67 • Zasilanie DC 12V/PoE, max 14W • Temp. pracy od -30°C do 50°C • Metalowa obudowa 205.5 × 90.4 × 90.1 mm • Pomiar temperatury	6 065,00 zł	7 459,95 zł A

BCS LINE

Model/zdjęcie	Mpx	Opis	Cena Netto	Cena Brutto
BCS-L-EIP242FR3-TH-Ai(0403)	256(H)×192(V) + 4.0 Mpx	KAMERA TERMICZNA • Niechłodzony sensor mikrobolometryczny z aktywnym materiałem pochłaniającym w postaci tlenku wanadu VOx, • Obiektyw 3.5 mm, kąt widzenia H: 50.6° V: 37.8° • Czułośc termalna <50mK@f/1.0 • Efektywne pixele 256(H)x192(V) • Wielkość pixela 12um • Charakterystyka widmowa 8~14um • Inteligentne funkcje: Detekcja pożaru i alarmowanie, przekroczenie linii, intruz, klasyfikacja obiektów (człowiek, samochód), Detekcja rozmowy przez telefon. Detekcja Palenia • Strumień główny 1280×960 (25/30 fps) 1024×768 (25/30 fps) 640×480 (25/30 fps) 256×192 (25/30 fps) • Strumień drugi 640×480 (25/30 fps) 256×192 (25/30 fps) KAMERA WIZYJNA • Przetwornik 4 Mpx • Rozdzielczość 2336(H)x1752(V) • Obiektyw 4 mm F1.6, Czuość 0.05 Lux, kąt widzenia H: 71.2° V: 52° • Funkcja Fusion • Oświetlacz IR do 30 m • Inteligentne funkcje: przekroczenie linii, intruz, ochrona obiektu • Kompresja .265,H.264 • Wbudowane 1 wejście/1 wyjście alarmowe • Wbudowane 1 wejście/1 wjście audio • Wyjście wideo 1.0Vp-p/75Ω, PAL / NTSC (HDCVI – opcjonalnie) • Obsługa kart MicroSD do 256GB • Obsługa standardu Onvif • Klasa szczelności IP67 • Zasilanie DC 12V/PoE, max 13W • Temp. pracy od -30°C do 60°C • Metalowa obudowa Ø122 × 112 mm	4 209,00 zł	5 177,07 zł A
BCS-L-EIP242FR3-TH-Ai(0202)	256(H)×192(V) + 4.0 Mpx	KAMERA TERMICZNA • Niechłodzony sensor mikrobolometryczny z aktywnym materiałem pochłaniającym w postaci tlenku wanadu VOx, • Obiektyw 2mm, kąt widzenia H: 87.8° V: 63.8° • Czułośc termalna <50mK@f/1.0 • Efektywne pixele 256(H)x192(V), • Wielkość pixela 12um, • Charakterystyka widmowa 8~14um, • Inteligentne funkcje: Detekcja pożaru i alarmowanie, przekroczenie linii, intruz, klasyfikacja obiektów (człowiek, samochód), Detekcja rozmowy przez telefon. Detekcja Palenia • Strumień główny 1280×960(25/30fps) 1024×768(25/30fps) 640×480(25/30fps) 256×192(25/30fps) • Strumień drugi 640×480(25/30fps) 256×192(25/30fps) KAMERA WIZYJNA • Przetwornik 4 Mpx • Rozdzielczość 2336(H)x1752(V) • obiektyw 2mm F2.2, Czuość 0.05 Lux, kąt widzenia H: 94° V: 72° • Funkcja Fusion • oświetlacz IR do 30m • Inteligentne funkcje: przekroczenie linii, intruz, ochrona obiektu, • Kompresja .265,H.264 • Wbudowane 1 wejście/1 wyjście alarmowe, • Wbudowane 1 wejście/1 wjście audio, • Wyjście wideo 1.0Vp-p/75Ω, PAL / NTSC (HDCVI - opcjonalnie), • Obsługa kart MicroSD do 256GB, • Obsługa standardu Onvif, • Klasa szczelności IP67 • Zasilanie DC12V/PoE, max 13W • Temp. pracy od -30°C do 60°C • Metalowa obudowa Ø122×112mm	5 999,00 zł	7 378,77 zł A

Model/zdjęcie	Mpx	Opis	Cena Netto	Cena Brutto
KAMERY TERMOWIZYJNE				
BCS-L-TIP96F-Ai1-THT		**Kamera termowizyjna** • Niechłodzony sensor mikrobolometryczny z aktywnym materiałem pochłaniającym w postaci tlenku wanadu VOx • Obiektyw 7.5 mm, kąt widzenia H: 91.2° V: 70.3° • Czułośc termalna 40mK@F/1.0 • Efektywne pixele 640(H)x512(V) • Wielkość pixela 17um • Charakterystyka widmowa 8~14um • Inteligentne funkcje: Detekcja pożaru, przekroczenie linii, intruz z klasyfikacją Pojazd/Osoba • Obsługa dwóch strumieni: 1280x1024/720p@25/30kl/sek(główny), 640x512/320x256@25/30kl/sek(dodatkowy) • Kompresja H.265/H.264 • Wbudowane 2 wejścia/2 wyjścia alarmowe • Wbudowane 1 wejście/ 1wyjście audio • Wyjście wideo 1.0Vp-p/75Ω, PAL / NTSC • Obsługa kart MicroSD do 256GB • Obsługa standardu Onvif • Klasa szczelności IP67 • Zasilanie DC12V/ePoE, max 13W • Temp. pracy od -40°C do 70°C * PRODUKT NA ZAMÓWIENIE	CENA USTALANA INDYWIDUALNIE PO DOSTARCZENIU INFORMACJI O PROJEKCIE	
BCS-L-TIP96F-Ai1-TH		**Kamera termowizyjna** • Niechłodzony sensor mikrobolometryczny z aktywnym materiałem pochłaniającym w postaci tlenku wanadu VOx • Obiektyw 7.5 mm, kąt widzenia H: 91.2° V: 70.3° • Czułośc termalna 40mK@F/1.0 • Efektywne pixele 640(H)x512(V) • Wielkość pixela 17um • Charakterystyka widmowa 8~14um • Inteligentne funkcje: Detekcja pożaru, przekroczenie linii, intruz z klasyfikacją Pojazd/Osoba • Obsługa dwóch strumieni: 1280x1024/720p@25/30kl/sek(główny), 640x512/320x256@25/30kl./s (dodatkowy) • Kompresja H.265/H.264 • Wbudowane 2 wejścia/2 wyjścia alarmowe • Wbudowane 1 wejście/ 1wyjście audio • Wyjście wideo 1.0Vp-p/75Ω, PAL / NTSC • Obsługa kart MicroSD do 256GB • Obsługa standardu Onvif • Klasa szczelności IP67 • Zasilanie DC12V/ePoE, max 13W • Temp. pracy od -40°C do 70°C • Metalowa obudowa 291mm x 103mm x 97mm * PRODUKT NA ZAMÓWIENIE	CENA USTALANA INDYWIDUALNIE PO DOSTARCZENIU INFORMACJI O PROJEKCIE	
BCS-L-TIP94F-Ai1-THT		**Kamera termowizyjna** • Niechłodzony sensor mikrobolometryczny z aktywnym materiałem pochłaniającym w postaci tlenku wanadu VOx • Obiektyw 7.5 mm, kąt widzenia H: 53.7° V: 39.7° • Czułośc termalna 40mK@F/1.0 • Efektywne pixele 400(H)x300(V) • Wielkość pixela 17um • Charakterystyka widmowa 8~14um • Inteligentne funkcje: Detekcja pożaru, przekroczenie linii, intruz z klasyfikacją Pojazd/Osoba • Obsługa dwóch strumieni: 1280x1024/720p@25/30kl/sek(główny), 640x512/400x300@25/30kl./s(dodatkowy) • Kompresja H.265/H.264 • Wbudowane 2 wejścia/2 wyjścia alarmowe • Wbudowane 1 wejście/1 wyjście audio • Wyjście wideo 1.0Vp-p/75Ω, PAL / NTSC • Obsługa kart MicroSD do 256GB • Obsługa standardu Onvif • Klasa szczelności IP67 • Zasilanie DC 12V/ePoE, max 13W • Temp. pracy od -40°C do 70°C • Metalowa obudowa 291 x 103 x 97 mm * PRODUKT NA ZAMÓWIENIE	CENA USTALANA INDYWIDUALNIE PO DOSTARCZENIU INFORMACJI O PROJEKCIE	

Model/zdjęcie	Mpx	Opis	Cena Netto	Cena Brutto
BCS-L-TIP94F-Ai1-TH		**Kamera termowizyjna** • Niechłodzony sensor mikrobolometryczny z aktywnym materiałem pochłaniającym w postaci tlenku wanadu VOx • Obiektyw 7.5mm, kąt widzenia H: 53.7° V: 39.7° • Czułośc termalna 40mK@F/1.0 • Efektywne pixele 400(H)x300(V) • Wielkość pixela 17um • Charakterystyka widmowa 8~14um • Inteligentne funkcje: Detekcja pożaru, przekroczenie linii, intruz z klasyfikacją Pojazd/Osoba • Obsługa dwóch strumieni: 1280x1024/720p@25/30kl./s (główny), 640x512/400x300@25/30kl./s (dodatkowy) • Kompresja H.265/H.264 • Wbudowane 2 wejścia/2 wyjścia alarmowe • Wbudowane 1 wejście/1 wyjście audio, • Wyjście wideo 1.0Vp-p/75Ω, PAL / NTSC • Obsługa kart MicroSD do 256GB • Obsługa standardu Onvif • Klasa szczelności IP67 • Zasilanie DC 12V/ePoE, max 13W • Temp. pracy od -40°C do 70°C • Metalowa obudowa 291 x 103 x 97mm * PRODUKT NA ZAMÓWIENIE	CENA USTALANA INDYWIDUALNIE PO DOSTARCZENIU INFORMACJI O PROJEKCIE	

KAMERY PTZ

BCS-L-SIP9840SR50-Ai3	8	Megapixelowa szybkoobrotowa kamera IP z wbudowaną zaawansowaną sztuczną inteligencją z możliwością uczenia się i opcją autotrackingu- wirtualna linia detekcji i detekcja wtargnięcia w strefę z klasyfikacją obiektów (człowiek/pojazd) pozwalającą na redukcję fałszywych alarmów, detekcja pozostawionych – zagubionych przedmiotów; Klasyfikacja obiektów i zbieranie metadanych: człowiek, samochód, pojazd niezmechanizowany, Rozpoznawanie twarzy; Kamera typu Dzień/Noc z promiennikiem IR, obsługa standardu Onvif, kompresja video H.265+/ H.265/H.264/JPEG, Przetwornik 1/1.8" 8 Mpx STARVIS CMOS, Czułość 0.005Lux (Color,F1.4) 0.0005Lux (F1.4,B/W) 0Lux(B/W,IR) , Obiektyw 5.6~223 mm, Max. 25/30kl/s@8M 25/30kl/ s@1080P, Zoom optyczny 40x oraz zoom cyfrowy 16x, Kompresja H.265 / H.265+ / H.264+ / H.264 / MJPEG , obsługa trzech strumieni oraz przechwytywanie JPEG, Funkcja poszerzonej dynamiki kamery WDR(120dB), ATW, BLC, HLC, ICR – mechaniczny filtr podczerwieni, Elektroniczna stabilizacja obrazu (EIS) ROI, Defog Electronic; Inteligentna wycieraczka, prędkość przy sterowaniu ręcznym: pozioma 240°/s, pionowa 100°/s, prędkość między presetami: pozioma 240°/s, pionowa 120°/s, 300 presetów, 7 wejść/ 2 wyjścia alarmowe, RS485, 1/1 wejście/wjście audio, BNC, 5 programów skanowania, 8 tras programowalnych, 5 paternów, do 24 stref prywatności, inteligentne pozycjonowanie 3D w przypadku pracy z rejestratorami BCS Line, zasięg promiennika 500m, klasa szczelności IP67, uchwyt ścienny w zestawie, temp. pracy od -40°C do 70°C, pobór mocy 26W/42W przy DC 36V (IR i grzałka włączone), zasilanie DC 36V/2.23A (w zestawie) lub HiPoE. * PRODUKT NA ZAMÓWIENIE	18 590,00 zł	22 865,70 zł
BCS-L-SIP8445SR55-Ai2	4	Megapixelowa szybkoobrotowa kamera IP z wbudowaną zaawansowaną sztuczną inteligencją z możliwością uczenia się i opcją autotrackingu- wirtualna linia detekcji i detekcja wtargnięcia w strefę z klasyfikacją obiektów (człowiek/pojazd) pozwalającą na redukcję fałszywych alarmów, detekcja pozostawionych – zagubionych przedmiotów; Klasyfikacja obiektów i zbieranie metadanych: człowiek, samochód, pojazd niezmechanizowany, Rozpoznawanie twarzy; Kamera typu Dzień/Noc z promiennikiem IR, obsługa standardu Onvif, kompresja video H.265+/H.265/H.264/JPEG, Przetwornik 1/1.8" 8.0 Megapikseli STARVIS CMOS, Czułość 0.001Lux (Color,F1.6) 0.0001Lux (F1.6,B/W) 0Lux(B/W,IR) , Obiektyw 6.5mm-214.5 mm, Max. 25/30kl/s@8M 25/30kl/s@1080P, Zoom optyczny 33x oraz zoom cyfrowy 16x, Kompresja H.265 / H.265+ / H.264+ / H.264 / MJPEG , obsługa trzech strumieni oraz przechwytywanie JPEG, Funkcja poszerzonej dynamiki kamery WDR(120dB), ATW, BLC, HLC, ICR - mechaniczny filtr podczerwieni, Elektroniczna stabilizacja obrazu (EIS) ROI, Defog Electronic; Inteligentna wycieraczka, prędkość przy sterowaniu ręcznym: pozioma 240°/s, pionowa 100°/s, prędkość między presetami: pozioma 240°/s, pionowa 120°/s, 300 presetów, 7 wejść/ 2 wyjścia alarmowe, RS485, 1/1 wejście/ wjście audio, BNC, 5 programów skanowania, 8 tras programowalnych, 5 paternów, do 24 stref prywatności, inteligentne pozycjonowanie 3D w przypadku pracy z rejestratorami BCS Line, zasięg promiennika 500m, klasa szczelności IP67, uchwyt ścienny w zestawie, temp. pracy od -40°C do 70°C, pobór mocy 26W/42W przy DC 36V (IR i grzałka włączone), zasilanie DC 36V/2.23A (w zestawie) lub HiPoE. * PRODUKT NA ZAMÓWIENIE	18 455,00 zł	22 699,65 zł
BCS-L-SIP8245SR55-Ai2	2	Megapixelowa szybkoobrotowa kamera IP z wbudowaną zaawansowaną sztuczną inteligencją z możliwością uczenia się i opcją autotrackingu- wirtualna linia detekcji i detekcja wtargnięcia w strefę z klasyfikacją obiektów (człowiek/pojazd) pozwalającą na redukcję fałszywych alarmów, detekcja pozostawionych - zagubionych przedmiotów; Klasyfikacja obiektów i zbieranie metadanych: człowiek, samochód, pojazd niezmechanizowany, Inteligentna detekcja ruchu; Kamera typu Dzień/Noc z promiennikiem laserowym, obsługa standardu Onvif, kompresja video H.265+&H.264/JPEG, Przetwornik 1/2.8" 2.0 Megapiksel STARVIS CMOS, Starlight, Obiektyw 3.95mm-177.7mm, Max. 50/60kl/s@1080P, Zoom optyczny 45x oraz zoom cyfrowy 16x, Kompresja H.265+ i H.264, obsługa trzech strumieni oraz przechwytywanie JPEG, Funkcja poszerzonej dynamiki kamery WDR(120dB), ATW, BLC, HLC, ICR - mechaniczny filtr podczerwieni,Elektroniczna stabilizacja obrazu (EIS) ROI, Defog; prędkość przy sterowaniu ręcznym: pozioma 200°/s, pionowa 120°/s, prędkość między presetami: pozioma 240°/s, pionowa 200°/s, 300 presetów, 7 wejść/ 2 wyjścia alarmowe, 1/1 wejście/wyjście audio, 5 programów skanowania, 8 tras programowalnych, 5 paternów, do 24 stref prywatności, inteligentne pozycjonowanie 3D w przypadku pracy z rejestratorami BCS, zasięg promiennika laserowego 550m, klasa szczelności IP67, uchwyt ścienny w zestawie, temp. pracy od -40°C do 70°C, pobór mocy 20W/36W (laser włączony), zasilanie DC36V/2.23A (w zestawie) lub High-PoE, zabezpieczenie przeciwprzepięciowe do 8kV. * PRODUKT NA ZAMÓWIENIE	CENA USTALANA INDYWIDUALNIE PO DOSTARCZENIU INFORMACJI O PROJEKCIE	

BCS LINE

Model/zdjęcie	Mpx	Opis	Cena Netto	Cena Brutto
BCS-L-SIP8445SR30-Ai2	4	Megapixelowa szybkoobrotowa kamera IP z wbudowaną zaawansowaną sztuczną inteligencją z możliwością uczenia się i opcją autotrackingu- wirtualna linia detekcji i detekcja wtargnięcia w strefę z klasyfikacją obiektów (człowiek/pojazd) pozwalającą na redukcję fałszywych alarmów, detekcja pozostawionych - zagubionych przedmiotów; Klasyfikacja obiektów i zbieranie metadanych: człowiek, samochód, pojazd niezmechanizowany, Inteligentna detekcja ruchu - SMD; Kamera typu Dzień/Noc z promiennikiem laserowym IR, obsługa standardu Onvif, kompresja video H.265+/H.265/H.264/JPEG, Przetwornik 1/2.8" 4.0 Megapikseli CMOS, Czułość 0.005 Lux StarLight, Obiektyw 3.95mm-177.7mm, Max. 25/30kl/s@4M 25/30kl/s@1080P, Zoom optyczny 45x oraz zoom cyfrowy 16x, Kompresja H.265+ i H.264, obsługa trzech strumieni oraz przechwytywanie JPEG, Funkcja poszerzonej dynamiki kamery WDR(120dB), ATW, BLC, HLC, ICR - mechaniczny filtr podczerwieni,Elektroniczna stabilizacja obrazu (EIS) ROI, Defog cyfrowy; Inteligentna wycieraczka, prędkość przy sterowaniu ręcznym: pozioma 200°/s, pionowa 120°/s, prędkość między presetami: pozioma 240°/s, pionowa 200°/s, 300 presetów, 7 wejść/ 2 wyjścia alarmowe, RS485, 1/1 wejście/wyjście audio, 5 programów skanowania, 8 tras programowalnych, 5 paternów, do 24 stref prywatności, inteligentne pozycjonowanie 3D w przypadku pracy z rejestratorami BCS Line, zasięg promiennika 300m, klasa szczelności IP67, uchwyt ścienny w zestawie, temp. pracy od -40°C do 70°C, pobór mocy 20W/36W przy DC36V (IR i grzałka włączone), zasilanie DC 36V/2.23A (w zestawie) lub HiPoE. * PRODUKT NA ZAMÓWIENIE	CENA USTALANA INDYWIDUALNIE PO DOSTARCZENIU INFORMACJI O PROJEKCIE	
BCS-PTIP5245I-LL	2	Megapixelowa szybkoobrotowa kamera IP z wbudowaną funkcją inteligentnej detekcji – wirtualna linia detekcji, wtargnięcie, detekcja pozostawionych przedmiotów, detekcja zniknięca przedmiotu, detekcja twarzy, autotracking, mapa ciepła; typu Dzień/Noc z promiennikiem laserowym IR, obsługa standardu Onvif. Przetwornik 1/2.8" 2 Mpx Sony STARVIS CMOS technologia Starlight, czułość 0.005 Lux Color/ 0.0005 Lux B/W; Obiektyw 3.95~177.7 mm, Zoom optyczny 45× oraz zoom cyfrowy 16×, technologia PFA, Kompresja H.265+/H.265/H.264+/H.264, obsługa trzech strumieni oraz przechwytywanie MJPEG, max. 50 kl./s/60 kl./s dla 1080p, Funkcja poszerzonej dynamiki kamery WDR (120dB), ATW, BLC, HLC, ICR – mechaniczny filtr podczerwieni, Zakres wychylenia -55°~223°, prędkość przy sterowaniu ręcznym: pozioma 120°/s, pionowa 60°/s, prędkość między presetami: pozioma 120°/s, pionowa 60°/s, 300 presetów, 5 programów skanowania, 8 tras programowalnych, 5 paternów, do 24 stref prywatności, inteligentne pozycjonowanie 3D w przypadku pracy z rejestratorami BCS, zasięg promiennika do 350 m; RS485, 7 wejść/2 wyjścia alarmowe,1wejście audio/1wyjście audio 1 wyjście BNC; klasa szczelności IP68, Antykorozyjna obudowa, temp. pracy od -40°C do 70°C, wbudowane zabezpieczenie przeciwprzepięciowe do 4000V, pobór mocy 25W/40W (IR włączony) 80W, (Grzałka IR włączony) zasilanie 24V/5A (w zestawie) lub Hi-PoE * PRODUKT NA ZAMÓWIENIE	20 120,00 zł	24 747,60 zł
BCS-L-PTIP3225SR15-Ai2	2	Megapixelowa szybkoobrotowa kamera IP z wbudowaną funkcją inteligentnej detekcji - wirtualna linia detekcji, wtargnięcie, detekcja pozostawionych przedmiotów, detekcja zniknięca przedmiotu, detekcja twarzy, autotracking, metadane,; typu Dzień/Noc z promiennikiem laserowym IR, obsługa standardu Onvif, Przetwornik 1/2.8" 2.0 Megapiksel CMOS technologia Starlight, czułość 0.005 Lux Color/ 0.0005 Lux B/W; Obiektyw 4.8mm~120mm, Zoom optyczny 25x oraz zoom cyfrowy 16x, technologia PFA, Kompresja H.265+/H.265/H.264+/H.264, obsługa trzech strumieni oraz przechwytywanie MJPEG, Max 50kl/s/60kl/s dla 1080P,Rozdzielczości 1080P (1920 × 1080); 1.3M (1280 × 960); 720P (1280 × 720); D1 (704 × 576); CIF (352 × 288), Funkcja poszerzonej dynamiki kamery WDR(120dB), ATW, BLC, HLC,EIS,ROI, ICR - mechaniczny filtr podczerwieni, Zakres wychylenia -90°~90° prędkość przy sterowaniu ręcznym: pozioma 120°/s, pionowa 75°/s, prędkość między presetami: pozioma 160°/s, pionowa 110°/s, 300 presetów, 5 programów skanowania, 8 tras programowalnych, 5 paternów, do 24 stref prywatności, inteligentne pozycjonowanie 3D w przypadku pracy z rejestratorami BCS, zasięg promiennika do 150m; 2wejścia/ 1 wyjście alarmowe,1wejście audio/1wyjście audio; klasa szczelności IP67, temp. pracy od -40°C do 70°C, pobór mocy max23W (IR włączony), zasilanie DC12V/4A (w zestawie) lub PoE+ (802.3at)	6 150,00 zł	7 564,50 zł
BCS-L-SIP5445SR25-Ai2	4	Megapixelowa szybkoobrotowa kamera IP z wbudowaną zaawansowaną sztuczną inteligencją z możliwością uczenia się i opcją autotrackingu- wirtualna linia detekcji i detekcja wtargnięcia w strefę z klasyfikacją obiektów (człowiek/pojazd) pozwalającą na redukcję fałszywych alarmów, detekcja pozostawionych - zagubionych przedmiotów; Klasyfikacja obiektów i zbieranie metadanych: człowiek, samochód, pojazd niezmechanizowany; Detekcja twarzy, inteligentna detekcja ruchu SMD, Kamera typu Dzień/Noc z promiennikiem IR, obsługa standardu Onvif, kompresja video H.265+/H.264+/MJPEG, Przetwornik 1/2.8" 4.0 Megapiksel STARVIS CMOS, Obiektyw 3.95mm-177.75mm, Max. 25/30fps@4M/3M, 25/30@1080P, Zoom optyczny 45x oraz zoom cyfrowy 16x, obsługa trzech strumieni oraz przechwytywanie MJPEG, Funkcja poszerzonej dynamiki kamery WDR(120dB), ATW, BLC, HLC, ICR - mechaniczny filtr podczerwieni,Elektroniczna stabilizacja obrazu (EIS) ROI, Defog; prędkość przy sterowaniu ręcznym: pozioma 300°/s, pionowa 200°/s, prędkość między presetami: pozioma 400°/s, pionowa 300°/s, 300 presetów, 5 ścieżek, 8 tras, 7 wejść/ 2 wyjścia alarmowe, RS485, 1 wejście / 1 wyjście audio, do 24 stref prywatności, inteligentne pozycjonowanie 3D w przypadku pracy z rejestratorami BCS, zasięg promiennika 250m, klasa szczelności IP67, IK10, uchwyt ścienny w zestawie, temp. pracy od -40°C do 70°C, pobór mocy 13/25W, zasilanie 24V DC/2.5A (w zestawie) lub PoE plus (802.3at)	9 965,00 zł	12 256,95 zł
BCS-L-SIP5245SR25-Ai2	2	Megapixelowa szybkoobrotowa kamera IP z wbudowaną zaawansowaną sztuczną inteligencją z możliwością uczenia się i opcją autotrackingu- wirtualna linia detekcji i detekcja wtargnięcia w strefę z klasyfikacją obiektów (człowiek/pojazd) pozwalającą na redukcję fałszywych alarmów, detekcja pozostawionych - zagubionych przedmiotów; Klasyfikacja obiektów i zbieranie metadanych: człowiek, samochód, pojazd niezmechanizowany; Detekcja twarzy, inteligentna detekcja ruchu SMD, Kamera typu Dzień/Noc z promiennikiem IR, obsługa standardu Onvif, kompresja video H.265+/H.264+/MJPEG, Przetwornik 1/2.8" 2.0 Megapiksel STARVIS CMOS, Obiektyw 3.95mm-177.75mm, max 25/30@1080P, Zoom optyczny 45x oraz zoom cyfrowy 16x, obsługa trzech strumieni oraz przechwytywanie MJPEG, Funkcja poszerzonej dynamiki kamery WDR(120dB), ATW, BLC, HLC, ICR - mechaniczny filtr podczerwieni,Elektroniczna stabilizacja obrazu (EIS) ROI, Defog; prędkość przy sterowaniu ręcznym: pozioma 260°/s, pionowa 120°/s, prędkość między presetami: pozioma 300°/s, pionowa 200°/s, 300 presetów, 5 ścieżek, 8 tras, 7 wejść/ 2 wyjścia alarmowe, RS485, 1 wejście / 1 wyjście audio, do 24 stref prywatności, inteligentne pozycjonowanie 3D w przypadku pracy z rejestratorami BCS, zasięg promiennika 250m, klasa szczelności IP67, IK10, uchwyt ścienny w zestawie, temp. pracy od -40°C do 70°C, pobór mocy 13W/25W, zasilanie 24VDC/2.5A (w zestawie) lub PoE plus (802.3at)	8 465,00 zł	10 411,95 zł

BCS LINE

Model/zdjęcie	Mpx	Opis	Cena Netto	Cena Brutto
BCS-L-SIP5225SR25-Ai2	2	Megapixelowa szybkoobrotowa kamera IP z wbudowaną zaawansowaną sztuczną inteligencją z możliwością uczenia się i opcją autotrackingu- wirtualna linia detekcji i detekcja wtargnięcia w strefę z klasyfikacją obiektów (człowiek/pojazd) pozwalającą na redukcję fałszywych alarmów, detekcja pozostawionych - zagubionych przedmiotów; Klasyfikacja obiektów i zbieranie metadanych: człowiek, samochód, pojazd niezmechanizowany; Detekcja twarzy, inteligentna detekcja ruchu SMD, Kamera typu Dzień/Noc z promiennikiem IR, obsługa standardu Onvif, kompresja video H.265+/H.264+/MJPEG, Przetwornik 1/2.8" 2.0 Megapiksel STARVIS CMOS, Obiektyw 4.8mm-120mm, max 25/30@1080P, Zoom optyczny 25x oraz zoom cyfrowy 16x, obsługa trzech strumieni oraz przechwytywanie MJPEG, Funkcja poszerzonej dynamiki kamery WDR(120dB), ATW, BLC, HLC, ICR - mechaniczny filtr podczerwieni,Elektroniczna stabilizacja obrazu (EIS) ROI, Defog; prędkość przy sterowaniu ręcznym: pozioma 200°/s, pionowa 120°/s, prędkość między presetami: pozioma 300°/s, pionowa 200°/s, 300 presetów, 5 ścieżek, 8 tras, 7 wejść/ 2 wyjścia alarmowe, RS485, 1 wejście / 1 wyjście audio, do 24 stref prywatności, inteligentne pozycjonowanie 3D w przypadku pracy z rejestratorami BCS, zasięg promiennika 250m, klasa szczelności IP67, IK10, uchwyt ścienny w zestawie, temp. pracy od -40°C do 70°C, pobór mocy 13W/25W, zasilanie 24VDC/2.5A (w zestawie) lub PoE plus (802.3at)	5 820,00 zł	7 158,60 zł P
BCS-L-SIP4825SR15-Ai2	8	Megapixelowa szybkoobrotowa kamera IP z wbudowaną zaawansowaną sztuczną inteligencją z możliwością uczenia się i opcją autotrackingu- wirtualna linia detekcji i detekcja wtargnięcia w strefę z klasyfikacją obiektów (człowiek/pojazd) pozwalającą na redukcję fałszywych alarmów, detekcja pozostawionych - zagubionych przedmiotów; Klasyfikacja obiektów i zbieranie metadanych: człowiek, samochód, pojazd niezmechanizowany, Inteligentna detekcja ruchu; Kamera typu Dzień/Noc z promiennikiem IR, obsługa standardu Onvif, kompresja video H.265+&H.264/JPEG, Przetwornik 1/1.8" 8.0 Megapiksel CMOS, Starlight, Obiektyw 5.4mm-135mm, Max. 25/30kl/s@3840x2160, Zoom optyczny 25x oraz zoom cyfrowy 16x, Kompresja H.265+ i H.264, obsługa trzech strumieni oraz przechwytywanie JPEG, Funkcja poszerzonej dynamiki kamery WDR(120dB), ATW, BLC, HLC, ICR - mechaniczny filtr podczerwieni,Elektroniczna stabilizacja obrazu (EIS) ROI, Defog; prędkość przy sterowaniu ręcznym: pozioma 300°/s, pionowa 140°/s, prędkość między presetami: pozioma 400°/s, pionowa 300°/s, 300 presetów, 2 wejść/ 1 wyjścia alarmowe, 1/1 wejście/wyjście audio, 5 programów skanowania, 8 tras programowalnych, 5 paternów, do 24 stref prywatności, inteligentne pozycjonowanie 3D w przypadku pracy z rejestratorami BCS, zasięg promiennika 150m, klasa szczelności IP67, IK10, uchwyt ścienny w zestawie, temp. pracy od -40°C do 70°C, pobór mocy 12W/21W (IR/PTZ włączone), zasilanie 24V DC/2.5A (w zestawie) lub PoE plus (802.3at), zabezpieczenie przeciwprzepięciowe do 6kV * PRODUKT NA ZAMÓWIENIE	11 815,00 zł	14 532,45 zł P
BCS-L-SIP4445SR15-Ai2	4	Megapixelowa szybkoobrotowa kamera IP z wbudowaną zaawansowaną sztuczną inteligencją z możliwością uczenia się i opcją autotrackingu- wirtualna linia detekcji i detekcja wtargnięcia w strefę z klasyfikacją obiektów (człowiek/pojazd) pozwalającą na redukcję fałszywych alarmów, detekcja pozostawionych - zagubionych przedmiotów; Klasyfikacja obiektów i zbieranie metadanych: człowiek, samochód, pojazd niezmechanizowany; Detekcja twarzy, inteligentna detekcja ruchu SMD, Kamera typu Dzień/Noc z promiennikiem IR, obsługa standardu Onvif, kompresja video H.265+/H.264+/MJPEG, Przetwornik 1/2.8" 4.0 Megapiksel STARVIS CMOS, Obiektyw 3.95mm-177.75mm, Max. 25/30fps@4M/3M, 25/30@1080P, Zoom optyczny 45x oraz zoom cyfrowy 16x, obsługa trzech strumieni oraz przechwytywanie MJPEG, Funkcja poszerzonej dynamiki kamery WDR(120dB), ATW, BLC, HLC, ICR - mechaniczny filtr podczerwieni,Elektroniczna stabilizacja obrazu (EIS) ROI, Defog; prędkość przy sterowaniu ręcznym: pozioma 300°/s, pionowa 200°/s, prędkość między presetami: pozioma 400°/s, pionowa 300°/s, 300 presetów, 5 ścieżek, 8 tras, 2 wejścia/ 1 wyjście alarmowe, 1 wejście / 1 wyjście audio, do 24 stref prywatności, inteligentne pozycjonowanie 3D w przypadku pracy z rejestratorami BCS, zasięg promiennika 150m, klasa szczelności IP67, IK10, uchwyt ścienny w zestawie, temp. pracy od -40°C do 70°C, pobór mocy 10/22W, zasilanie 24V DC/2.5A (w zestawie) lub PoE plus (802.3at)	8 540,00 zł	10 504,20 zł A
BCS-L-SIP4432SR15-Ai2	4	Megapixelowa szybkoobrotowa kamera IP z wbudowaną zaawansowaną sztuczną inteligencją z możliwością uczenia się i opcją autotrackingu- wirtualna linia detekcji i detekcja wtargnięcia w strefę z klasyfikacją obiektów (człowiek/pojazd) pozwalającą na redukcję fałszywych alarmów, detekcja pozostawionych - zagubionych przedmiotów; Klasyfikacja obiektów i zbieranie metadanych: człowiek, samochód, pojazd niezmechanizowany; Detekcja twarzy, inteligentna detekcja ruchu SMD, Kamera typu Dzień/Noc z promiennikiem IR, obsługa standardu Onvif, kompresja video H.265+/H.264+/MJPEG, Przetwornik 1/2.8" 4.0 Megapiksel STARVIS CMOS, Obiektyw 4.8mm-154mm, Max. 25/30fps@4M/3M, 25/30@1080P, Zoom optyczny 32x oraz zoom cyfrowy 16x, obsługa trzech strumieni oraz przechwytywanie MJPEG, Funkcja poszerzonej dynamiki kamery WDR(120dB), ATW, BLC, HLC, ICR - mechaniczny filtr podczerwieni,Elektroniczna stabilizacja obrazu (EIS) ROI, Defog; prędkość przy sterowaniu ręcznym: pozioma 300°/s, pionowa 200°/s, prędkość między presetami: pozioma 400°/s, pionowa 300°/s, 300 presetów, 5 ścieżek, 8 tras, 2 wejścia/ 1 wyjście alarmowe, 1 wejście / 1 wyjście audio, do 24 stref prywatności, inteligentne pozycjonowanie 3D w przypadku pracy z rejestratorami BCS, zasięg promiennika 150m, klasa szczelności IP67, IK10, uchwyt ścienny w zestawie, temp. pracy od -40°C do 70°C, pobór mocy 13/22W, zasilanie 24V DC/2.5A (w zestawie) lub PoE plus (802.3at)	7 429,00 zł	9 137,67 zł A
BCS-L-SIP4425SR15-Ai2	4	Megapixelowa szybkoobrotowa kamera IP z wbudowaną zaawansowaną sztuczną inteligencją z możliwością uczenia się i opcją autotrackingu- wirtualna linia detekcji i detekcja wtargnięcia w strefę z klasyfikacją obiektów (człowiek/pojazd) pozwalającą na redukcję fałszywych alarmów, detekcja pozostawionych - zagubionych przedmiotów; Klasyfikacja obiektów i zbieranie metadanych: człowiek, samochód, pojazd niezmechanizowany; Detekcja twarzy, inteligentna detekcja ruchu SMD, Kamera typu Dzień/Noc z promiennikiem IR, obsługa standardu Onvif, kompresja video H.265+/H.264+/MJPEG, Przetwornik 1/1.8" 4.0 Megapiksel STARVIS CMOS, Obiektyw 5.4mm-135mm, Max. 25/30fps@4M/3M, 25/30@1080P, Zoom optyczny 25x oraz zoom cyfrowy 16x, obsługa trzech strumieni oraz przechwytywanie MJPEG, Funkcja poszerzonej dynamiki kamery WDR(120dB), ATW, BLC, HLC, ICR - mechaniczny filtr podczerwieni,Elektroniczna stabilizacja obrazu (EIS) ROI, Defog; prędkość przy sterowaniu ręcznym: pozioma 300°/s, pionowa 140°/s, prędkość między presetami: pozioma 400°/s, pionowa 300°/s, 300 presetów, 5 ścieżek, 8 tras, 2 wejścia/ 1 wyjście alarmowe, 1 wejście / 1 wyjście audio, do 24 stref prywatności, inteligentne pozycjonowanie 3D w przypadku pracy z rejestratorami BCS, zasięg promiennika 150m, klasa szczelności IP67, IK10, uchwyt ścienny w zestawie, temp. pracy od -40°C do 70°C, pobór mocy 12/21W, zasilanie 24V DC/2.5A (w zestawie) lub PoE plus (802.3at)	8 505,00 zł	10 461,15 zł A

BCS LINE

Model/zdjęcie	Mpx	Opis	Cena Netto	Cena Brutto
BCS-L-SIP4232SR15-Ai2	2	Megapixelowa szybkoobrotowa kamera IP z wbudowaną zaawansowaną sztuczną inteligencją z możliwością uczenia się i opcją autotrackingu- wirtualna linia detekcji i detekcja wtargnięcia w strefę z klasyfikacją obiektów (człowiek/pojazd) pozwalającą na redukcję fałszywych alarmów, detekcja pozostawionych - zagubionych przedmiotów; Klasyfikacja obiektów i zbieranie metadanych: człowiek, samochód, pojazd niezmechanizowany; Detekcja twarzy, inteligentna detekcja ruchu SMD, Kamera typu Dzień/Noc z promiennikiem IR, obsługa standardu Onvif, kompresja video H.265+/H.264+/MJPEG, Przetwornik 1/2.8" 2.0 Megapiksel STARVIS CMOS, Obiektyw 4.5mm-144mm, Max. 25/30@1080P, Zoom optyczny 32x oraz zoom cyfrowy 16x, obsługa trzech strumieni oraz przechwytywanie MJPEG, Funkcja poszerzonej dynamiki kamery WDR(120dB), ATW, BLC, HLC, ICR - mechaniczny filtr podczerwieni,Elektroniczna stabilizacja obrazu (EIS) ROI, Defog; prędkość przy sterowaniu ręcznym: pozioma 300°/s, pionowa 200°/s, prędkość między presetami: pozioma 400°/s, pionowa 300°/s, 300 presetów, 5 ścieżek, 8 tras, 2 wejścia/ 1 wyjście alarmowe, 1 wejście / 1 wyjście audio, do 24 stref prywatności, inteligentne pozycjonowanie 3D w przypadku pracy z rejestratorami BCS, zasięg promiennika 150m, klasa szczelności IP67, IK10, uchwyt ścienny w zestawie, temp. pracy od -40°C do 70°C, pobór mocy 10/22W, zasilanie 24V DC/2.5A (w zestawie) lub PoE plus (802.3at)	6 419,00 zł	7 895,37 zł A
BCS-L-SIP4225SR15-Ai2	2	Megapixelowa szybkoobrotowa kamera IP z wbudowaną zaawansowaną sztuczną inteligencją z możliwością uczenia się i opcją autotrackingu- wirtualna linia detekcji i detekcja wtargnięcia w strefę z klasyfikacją obiektów (człowiek/pojazd) pozwalającą na redukcję fałszywych alarmów, detekcja pozostawionych - zagubionych przedmiotów; Klasyfikacja obiektów i zbieranie metadanych: człowiek, samochód, pojazd niezmechanizowany; Detekcja twarzy, inteligentna detekcja ruchu SMD, Kamera typu Dzień/Noc z promiennikiem IR, obsługa standardu Onvif, kompresja video H.265+/H.264+/MJPEG, Przetwornik 1/2.8" 2.0 Megapiksel STARVIS CMOS, Obiektyw 4.8mm-120mm, Max. 25/30@1080P, Zoom optyczny 25x oraz zoom cyfrowy 16x, obsługa trzech strumieni oraz przechwytywanie MJPEG, Funkcja poszerzonej dynamiki kamery WDR(120dB), ATW, BLC, HLC, ICR - mechaniczny filtr podczerwieni,Elektroniczna stabilizacja obrazu (EIS) ROI, Defog; prędkość przy sterowaniu ręcznym: pozioma 300°/s, pionowa 200°/s, prędkość między presetami: pozioma 400°/s, pionowa 300°/s, 300 presetów, 5 ścieżek, 8 tras, 2 wejścia/ 1 wyjście alarmowe, 1 wejście / 1 wyjście audio, do 24 stref prywatności, inteligentne pozycjonowanie 3D w przypadku pracy z rejestratorami BCS, zasięg promiennika 150m, klasa szczelności IP67, IK10, uchwyt ścienny w zestawie, temp. pracy od -40°C do 70°C, pobór mocy 13/22W, zasilanie 24V DC/2.5A (w zestawie) lub PoE plus (802.3at)	4 519,00 zł	5 558,37 zł A
BCS-L-SIP2425SR10-Ai2	4	Megapixelowa szybkoobrotowa kamera IP z wbudowaną zaawansowaną sztuczną inteligencją z możliwością uczenia się i opcją autotrackingu- wirtualna linia detekcji i detekcja wtargnięcia w strefę z klasyfikacją obiektów (człowiek/pojazd) pozwalającą na redukcję fałszywych alarmów, detekcja pozostawionych - zagubionych przedmiotów; Klasyfikacja obiektów i zbieranie metadanych: człowiek, samochód, pojazd niezmechanizowany; Detekcja twarzy, inteligentna detekcja ruchu SMD, Kamera typu Dzień/Noc z promiennikiem IR, obsługa standardu Onvif, kompresja video H.265+/H.264+/MJPEG, Przetwornik 1/2.8" 4.0 Megapiksel STARVIS CMOS, Obiektyw 5mm-125mm, Max. 25/30fps@4M/3M, 25/30@1080P, Zoom optyczny 25x oraz zoom cyfrowy 16x, obsługa trzech strumieni oraz przechwytywanie MJPEG, Funkcja poszerzonej dynamiki kamery WDR(120dB), ATW, BLC, HLC, ICR - mechaniczny filtr podczerwieni,Elektroniczna stabilizacja obrazu (EIS) ROI, Defog; prędkość przy sterowaniu ręcznym: pozioma 200°/s, pionowa 120°/s, prędkość między presetami: pozioma 240°/s, pionowa 200°/s, 300 presetów, 5 ścieżek, 8 tras, 2 wejścia/ 1 wyjście alarmowe, 1 wejście / 1 wyjście audio, do 24 stref prywatności, inteligentne pozycjonowanie 3D w przypadku pracy z rejestratorami BCS, zasięg promiennika 100m, klasa szczelności IP66 uchwyt ścienny w zestawie, temp. pracy od -40°C do 70°C, pobór mocy 9/20W, zasilanie 12V DC/3A (w zestawie) lub PoE (802.3at)	3 705,00 zł	4 557,15 zł A
BCS-L-SIP2225SR10-Ai2	2	Megapixelowa szybkoobrotowa kamera IP z wbudowaną zaawansowaną sztuczną inteligencją z możliwością uczenia się i opcją autotrackingu- wirtualna linia detekcji i detekcja wtargnięcia w strefę z klasyfikacją obiektów (człowiek/pojazd) pozwalającą na redukcję fałszywych alarmów, detekcja pozostawionych - zagubionych przedmiotów; Klasyfikacja obiektów i zbieranie metadanych: człowiek, samochód, pojazd niezmechanizowany; Detekcja twarzy, inteligentna detekcja ruchu SMD, Kamera typu Dzień/Noc z promiennikiem IR, obsługa standardu Onvif, kompresja video H.265+/H.264+/MJPEG, Przetwornik 1/2.8" 2.0 Megapiksel STARVIS CMOS, Obiektyw 4.8mm-120mm, Max. 25/30@1080P, Zoom optyczny 25x oraz zoom cyfrowy 16x, obsługa trzech strumieni oraz przechwytywanie MJPEG, Funkcja poszerzonej dynamiki kamery WDR(120dB), ATW, BLC, HLC, ICR - mechaniczny filtr podczerwieni,Elektroniczna stabilizacja obrazu (EIS) ROI, Defog; prędkość przy sterowaniu ręcznym: pozioma 80°/s, pionowa 80°/s, prędkość między presetami: pozioma 240°/s, pionowa 80°/s, 80 presetów, 5 ścieżek, 8 tras, 2 wejścia/ 1wyjście alarmowe, 1 wejście / 1 wyjście audio, do 24 stref prywatności, inteligentne pozycjonowanie 3D w przypadku pracy z rejestratorami BCS, zasięg promiennika 100m, klasa szczelności IP66 uchwyt ścienny w zestawie, temp. pracy od -40°C do 70°C, pobór mocy 12/20W, zasilanie 12V DC/3A (w zestawie) lub PoE (802.3at)	3 440,00 zł	4 231,20 zł A
BCS-L-SIP2432S-Ai2	4	Megapixelowa szybkoobrotowa kamera IP z wbudowaną funkcją inteligentnej detekcji - wirtualna linia detekcji, wtargnięcie z klasyfikacją obiektów (osoba/pojazd), detekcja pozostawionych - zagubionych przedmiotów, detekcja twarzy, Autotracking, obsługa standardu Onvif, Przetwornik 1/2.8" 4.0 Megapixel CMOS, Starlight, obiektyw motozoom 4.8-154mm, Zoom optyczny 32x oraz zoom cyfrowy 16x, Kompresja H.265+/H.265/H.264/H.264/MJPEG, obsługa trzech strumieni, Dzien/Noc(ICR), Auto iris, Auto focus, AWB, BLC, WDR (120dB), Do 24 stref prywatności, Wbudowany Web server, NVR, CMS(PSS/DSS) & DMSS, Max prędkość pracy 500°/s, 360° ciągłego obrotu z auto flip, Do 255 presetów, 5 auto skanów, 8 tras, 5 scieżek, Automatyczne rozpoznawanie głównych protokołów takich jak DH-SD, Pelco-P/D, itp. Ustawienie prędkości w zależności od ogniskowej, prędkość obrotowa dostosowuje się zgodnie z wartością zoom, Automatyczny powrót do trybu pracy sprzed awarii np. po zaniku zasilania, Automatyczna aktywacja presetów/Skanów/Tras/Scieżek po określonym czasie. Ruch w oczekiwaniu: Wywołanie Presetów/Tras oraz innych operacji po określonym czasie (również po okresie bezczynności przy starcie systemu), Wbudowane 2 wejścia/1 wyjście alarmowe, Inteligentne pozycjonowanie 3D, Ochrona IP67/IK10, przepięciowa do 6000V, zasilanie 24V DC/2,5A (w zestawie) lub PoE+(802.3at)	7 165,00 zł	8 812,95 zł A

Model/zdjęcie	Mpx	Opis	Cena Netto	Cena Brutto
BCS-L-SIP2225S-Ai2	2	Megapixelowa szybkoobrotowa kamera IP z wbudowaną funkcją inteligentnej detekcji - wirtualna linia detekcji, wtargnięcie z klasyfikacją obiektów (osoba/pojazd), detekcja pozostawionych - zagubionych przedmiotów, detekcja twarzy, Autotracking, obsługa standardu Onvif, Przetwornik 1/2.8" 2.0 Megapixel CMOS, Starlight, obiektyw motozoom 4.8-120mm, Zoom optyczny 25x oraz zoom cyfrowy 16x, Kompresja H.265+/H.265/H.264/H.264/MJPEG, obsługa trzech strumieni, Dzien/Noc(ICR), Auto iris, Auto focus, AWB, BLC, WDR (120dB), Do 24 stref prywatności, Wbudowany Web server, NVR, CMS(PSS/DSS) & DMSS, Max prędkość pracy 500°/s, 360° ciągłego obrotu z auto flip, Do 255 presetów, 5 auto skanów, 8 tras, 5 scieżek, Automatyczne rozpoznawanie głównych protokołów takich jak DH-SD, Pelco-P/D, itp. Ustawienie prędkości w zależności od ogniskowej, prędkość obrotowa dostosowuje się zgodnie z wartością zoom, Automatyczny powrót do trybu pracy sprzed awarii np. po zaniku zasilania, Automatyczna aktywacja presetów/Skanów/Tras/Scieżek po określonym czasie. Ruch w oczekiwaniu: Wywołanie Presetów/Tras oraz innych operacji po określonym czasie (również po okresie bezczynności przy starcie systemu), Wbudowane 2 wejścia/1 wyjście alarmowe, Inteligentne pozycjonowanie 3D, Ochrona IP67/IK10, przepięciowa do 6000V, zasilanie 24V DC/2,5A (w zestawie) lub PoE+(802.3at)	3 945,00 zł	4 852,35 zł A

KLAWIATURY

KLAWIATURY STERUJĄCE

BCS-DVR-KNLCD(3)		Klawiatura dotykowa z systemem Android. Wsparcie zasilania POE, ekran dotykowy o przekątnej 10,1 cala, obsługujący lokalny podgląd ekranu, Czterowymiarowe sterowanie funkcjami PTZ za pomocą joysticka, Obsługa dekodowania H.265, H.264, maks. 1 kanał 4K@30 lub 4 kanały 1080P@30, Obsługa TV WALL, Przyciski na klawiaturze umożliwiają wykonywanie takich operacji, jak powiększanie, ustawianie ostrości, trasa, ścieżka, preset, a także umożliwiają korzystanie z przysłony, wycieraczki i ustawień wstępnych. Wejście i wyjście audio, głosnik, 1×RJ-45 port (10/100/1000M), WLAN, 1 USB3.0, 2 USB2.0, RS485, WIFI 2.4Ghz 5Ghz 150Mbps, zasilanie 12V AC 4A, pobów mocy <48W, warunki pracy -10°C ~+55°C 10%~95% RH, wymiary 425 mm x 194 mm x 59 mm, 421 mm x 105 mm x 26 mm (klawiatura)	11 250,00 zł	13 837,50 zł P
BCS-DVR-KN-III		Klawiatura sieciowa z pełną możliwością sterowania i programowania głowic PTZ, wyświetlacz LCD, 3 osiowy wolant, zasilanie 12V DC, pobór mocy 5 W, połączenia RJ-45, RS-232, RS485, USB. Obsługiwane protokoły: DH1/DH2, BCS, PELCO-D, PELCO-P, PELCO-D1, PELCO-P1, klawisze funkcyjne, PTZ i rejestratorów, funkcje PTZ, waga 2.5 kg, temp. pracy 10°C~55°C	2 200,00 zł	2 706,00 zł A

SWITCH-E

Model/zdjęcie		Opis	Cena Netto	Cena Brutto
SWITCH-E PoE				
BCS-SP48G-4SFP-M		48 portowy zarządzalny switch (PoE) • 48 portów PoE 1000 Mbps • 4 porty światłowodowe SFP Gigabit • Standard PoE: IEEE802.3af, IEEE802.3at, • Total 600W • Port RJ45 konsoli do zarządzania • Wbudowany web-service • Możliwość montażu w szafie RACK 1U • temperatura pracy: -20°C~55°C • Zasilanie 100~240V AC"	4 669,00 zł	5 742,87 zł A
BCS-SP24G04G-4SFP-M		28 portowy zarządzalny switch (PoE) • 24 portów PoE 1000 Mbps • 4 porty RJ45 uplink Gigabit • 4 porty światłowodowe SFP Gigabit • Standard PoE: IEEE802.3af, IEEE802.3at • Total 350W • Port RJ45 konsoli do zarządzania • Wbudowany web-service • Możliwość montażu w szafie RACK 1U • temperatura pracy: -10°C~55°C • Zasilanie 100~240V AC"	3 690,00 zł	4 538,70 zł A
BCS-SP16G04G-4SFP-M		20 portowy zarządzalny switch (PoE) • 16 portów PoE 1000 Mbps • 4 porty RJ45 uplink Gigabit • 4 porty światłowodowe SFP Gigabit, • Standard PoE: IEEE802.3af, IEEE802.3at • Total 300W • Port RJ45 konsoli do zarządzania • Wbudowany web-service • Możliwość montażu w szafie RACK 1U • temperatura pracy: -10°C~55°C • Zasilanie 100~240V AC"	3 220,00 zł	3 960,60 zł A
BCS-L-SP2402G-2SFP-M(2)		26 portowy zarządzalny switch (PoE) • 24 portów PoE 100 Mbps • 2 porty RJ45 uplink Gigabit • 2 porty światłowodowe SFP Gigabit • Standard PoE: IEEE802.3af, IEEE802.3at, Hi-PoE • Moc PoE: Porty 1,2≤ 60W (Hi-PoE), Port 3-24 ≤30W, Total≤360W • Port RJ45 konsoli do zarządzania • Wbudowany web-service • Transmisja do 250 m • Możliwość montażu w szafie RACK 1U • Temperatura pracy: -10°C~55°C • Zasilanie 100~240V AC"	2 756,00 zł	3 389,88 zł A
BCS-L-SP1602G-2SFP-M(2)		18 portowy zarządzalny switch (PoE) • 16 portów PoE 100 Mbps • 2 porty RJ45 uplink Gigabit • 2 porty światłowodowe SFP Gigabit • Standard PoE: IEEE802.3af, IEEE802.3at, Hi-PoE • Moc PoE: Porty 1,2≤ 60W (Hi-PoE), Port 3-16 ≤30W, Total≤240W • Port RJ45 konsoli do zarządzania • Wbudowany web-service • Transmisja do 250 m • Możliwość montażu w szafie RACK 1U • Temperatura pracy: -10°C~55°C • Zasilanie 100~240V AC"	2 139,00 zł	2 630,97 zł A
BCS-L-SP08E01G-1SFP(2)		9 portowy switch (PoE), niezarządzalny • 8 portów PoE 100Mbps,(2x port RJ45 Hi-PoE/PoE/ePoE 802.3af/at/bt (10/100Mbps), 6x port RJ45 PoE/ePoE 802.3af/at (10/100Mbps)) • 1 port RJ45 uplink Gigabit, • 1 port światłowodowy SFP Gigabit • Transmisja do 800m z technologią ePoE w kamerach BCS LINE, (Long-Distance poprzez ePoE (800m - 10Mb/s, 300m - 100Mb/s)) • Standard PoE: IEEE802.3af, IEEE802.3at, Hi-PoE, • Moc zasilacza PoE: 120W (bt ≤90W - port 1 i 5, at ≤30W - port 2~4 i port 6~8 • Temperatura pracy: -30°C~65°C	1 449,00 zł	1 782,27 zł A

Model/zdjęcie		Opis	Cena Netto	Cena Brutto
BCS-L-SP0801G-1SFP(2)		9 portowy switch (PoE), niezarządzalny • 8 portów PoE 100 Mbps • 1 port RJ45 uplink Gigabit • 1 port światłowodowy SFP Gigabit • Standard PoE: IEEE802.3af, IEEE802.3at, Hi-PoE • Moc PoE: Porty 1-2≤ 60W (Hi-PoE), Port 3-8 ≤30W, Total ≤96W • Temperatura pracy: -30°C~65°C	832,00 zł	1 023,36 zł A
BCS-L-SP0802G(2)		10 portowy switch (PoE), niezarządzalny • 8 portów PoE 100 Mbps • 2 porty RJ45 uplink Gigabit • Standard PoE: IEEE802.3af, IEEE802.3at, Hi-PoE • Moc PoE: Port 1≤ 60W (Hi-PoE), Port 2-8 ≤30W, Total ≤96W • Transmisja do 250m • Temperatura pracy: -10°C~55°C	634,00 zł	779,82 zł A
BCS-L-SP0401G-1SFP(2)		5 portowy switch (PoE), niezarządzalny • 4 porty PoE 100 Mbps • 1 port RJ45 uplink Gigabit • 1 port światłowodowy SFP Gigabit • Standard PoE: IEEE802.3af, IEEE802.3at, Hi-PoE • Moc PoE: Port 1≤ 60W (Hi-PoE), Port 2-4 ≤30W, Total ≤60W • Temperatura pracy: -30°C~65°C	624,00 zł	767,52 zł A
BCS-L-SP04G02G(2)		6 portowy switch Gigabit (PoE), niezarządzalny • 4 porty PoE Gigabit • 2 porty RJ45 uplink Gigabit • Standard PoE: IEEE802.3af, IEEE802.3at, Hi-PoE • Moc PoE: Port 1≤ 60W (Hi-PoE), Port 2-4 ≤30W, Total ≤60W • Funkcje MDI/MDIX • Temperatura pracy: -10°C~55°C	477,00 zł	586,71 zł A
BCS-ISP04G-1SFP		4 portowy switch (PoE), niezarządzalny, przemysłowy • 4 porty PoE 1000Mbps, • 1 port światłowodowy SFP Gigabit • Standard PoE: IEEE802.3at • Moc PoE: do 120 W (48 VDC), do 90 W (24 VDC), do 60 W (12 VDC) • Szeroki zakres zasilania: 12~48V DC • Wymiary: 95 x 70 x 29 mm • Temperatura pracy: -40°C~80°C • Instalacja na szynę DIN lub na ścianie	409,00 zł	503,07 zł A
BCS-ISP04G01G		4 portowy switch (PoE), niezarządzalny, przemysłowy • 4 porty PoE 1000 Mbps • 1 port RJ45 uplink Gigabit • Standard PoE: IEEE802.3at • Moc PoE: do 120 W (48V DC), do 90 W (24V DC), do 60 W (12V DC) • Szeroki zakres zasilania: 12~48V DC • Wymiary: 95 x 70 x 29 mm • Temperatura pracy: -40°C~80°C • Instalacja na szynę DIN lub na ścianie	409,00 zł	503,07 zł A
BCS-ISP02G-2SFP		2 portowy switch (PoE), niezarządzalny, przemysłowy • 2 porty PoE 1000 Mbps • 2 porty światłowodowe SFP Gigabit • Standard PoE: IEEE802.3af PoE (15.4W) oraz IEEE802.3at PoE+ (30W) • Moc PoE: max 30W na port • Szeroki zakres zasilania: 12~48V DC • Wymiary: 90 x 70 x 29 mm • Temperatura pracy: -40°C~80°C • Instalacja na szynę DIN lub na ścianie	1 170,00 zł	1 439,10 zł A

BCS LINE

SWITCH-E PoE BCS BASIC

Model/zdjęcie		Opis	Cena Netto	Cena Brutto
SWITCH-E PoE ZARZĄDZALNE				
BCS-B-SP24G-2SFP-M		24 portowy zarządzalny switch (PoE) • 24 porty PoE 1000 Mbps • 2 porty światłowodowe SFP Gigabit • Standard IEEE802.3 af/at, Maksymalna moc do 46W dla pojedynczego portu PoE • 4 tryby pracy: AI VLAN, AI EXTEND, AI PoE, AI QoS • Port RJ45 konsoli do zarządzania, menu w języku polskim • Wbudowany web-service • Funkcje MDI/MDIX, VLAN • Transmisja do 250 m • Możliwość montażu w szafie RACK 1U • Zasilanie 100~240V AC	1 665,00 zł	2 047,95 zł C
BCS-B-SP16G-2SFP-M		16 portowy zarządzalny switch (PoE) • 16 portów PoE 1000Mbps • 2 porty światłowodowe SFP Gigabit • Standard IEEE802.3 af/at, Maksymalna moc do 46W dla pojedynczego portu PoE • Port RJ45 konsoli do zarządzania, menu w języku polskim • 4 tryby pracy: AI VLAN, AI EXTEND, AI PoE, AI QoS • Port RJ45 konsoli do zarządzania • Wbudowany web-service • Funkcje MDI/MDIX, VLAN • Transmisja do 250 m • Możliwość montażu w szafie RACK 1U • Zasilanie 100~240V AC	1 505,00 zł	1 851,15 zł C
BCS-B-SP08G-2SFP-M		8 portowy zarządzalny switch (PoE) • 8 portów PoE 100 Mbps • 2 porty światłowodowe SFP Gigabit • Standard IEEE802.3 af/at, Maksymalna moc do 46W dla pojedynczego portu PoE • Port RJ45 konsoli do zarządzania, • 4 tryby pracy: AI VLAN, AI EXTEND, AI PoE, AI QoS • Port RJ45 konsoli do zarządzania • Wbudowany web-service • Funkcje MDI/MDIX, VLAN • Transmisja do 250 m, • Zasilanie 100~240V AC	780,00 zł	959,40 zł C
SWITCH-E PoE NIEZARZĄDZALNE				
BCS-B-SP2402G-1SFP		26 portowy switch (PoE) • 24 porty PoE 100 Mbps • 2 porty RJ45 uplink Gigabit • 2 porty światłowodowe SFP Gigabit • Standard IEEE802.3 af/at, Maksymalna moc do 30W dla pojedynczego portu PoE • 3 tryby pracy: AI VLAN, AI EXTEND AI PoE, AI QoS • Funkcje MDI/MDIX, VLAN • Transmisja do 250 m • Możliwość montażu w szafie RACK 1U • Zasilanie 100~240V AC	1 219,00 zł	1 499,37 zł C
BCS-B-SP1602G-1SFP		18 portowy switch (PoE) • 16 portów PoE 100 Mbps • 2 porty RJ45 uplink Gigabit • 1 porty światłowodowe SFP Gigabit • Standard IEEE802.3 af/at, Maksymalna moc do 30W dla pojedynczego portu PoE • 3 tryby pracy: AI VLAN, AI EXTEND AI PoE,AI QoS • Funkcje MDI/MDIX, VLAN • Transmisja do 250 m • Zasilanie 100~240V AC	915,00 zł	1 125,45 zł C
BCS-B-SP08G-2SFP		8 portowy switch (PoE) • 8 portów PoE 100 Mbps • 2 porty światłowodowe SFP Gigabit • Standard IEEE802.3 af/at, Maksymalna moc do 30W dla pojedynczego portu PoE • 4 tryby pracy: AI VLAN, AI EXTEND, AI PoE, AI QoS • Funkcje MDI/MDIX, VLAN • Transmisja do 250 m • Zasilacz 52V DC 1.85A w zestawie	665,00 zł	817,95 zł C
BCS-B-SP08G02G		10 portowy switch Gigabit (PoE) • 8 portów PoE Gigabit • 2 porty RJ45 uplink Gigabit • Standard IEEE802.3 af/at, Maksymalna moc do 30W dla pojedynczego portu PoE • 4 tryby pracy: AI VLAN, AI EXTEND, AI PoE, AI QoS • Funkcje MDI/MDIX, VLAN • Transmisja do 250 m • Zasilacz 52V DC 1.85A w zestawie	495,00 zł	608,85 zł C

Model/zdjęcie	Opis	Cena Netto	Cena Brutto
BCS-B-SP0802G	10 portowy switch Gigabit (PoE) • 8 portów PoE Gigabit • 2 porty RJ45 uplink Gigabit • Standard IEEE802.3 af/at, Maksymalna moc do 30W dla pojedynczego portu PoE • 4 tryby pracy: AI VLAN, AI EXTEND, AI PoE, AI QoS • Funkcje MDI/MDIX, VLAN • Transmisja do 250 m • Zasilacz 52V DC 1.85A w zestawie	360,00 zł	442,80 zł C
BCS-B-SP0802	10 portowy switch (PoE) • 8 portów PoE 100 Mbps • 2 porty RJ45 uplink 100 Mbps • Standard IEEE802.3 af/at, Maksymalna moc do 36W dla pojedynczego portu PoE • 4 tryby pracy: AI VLAN, AI EXTEND, AI PoE, AI QoS • Funkcje MDI/MDIX, VLAN • Transmisja do 250 m • Zasilacz 52V DC 1.85A w zestawie	290,00 zł	356,70 zł C
BCS-B-SP04G02G	6 portowy switch Gigabit (PoE) • 4 porty PoE Gigabit • 2 porty RJ45 uplink Gigabit • Standard IEEE802.3 af/at, Maksymalna moc do 30W dla pojedynczego portu PoE • 4 tryby pracy: AI VLAN, AI EXTEND, AI PoE, AI QoS • Funkcje MDI/MDIX, VLAN • Transmisja do 250 m • Zasilacz 52V DC 1.15A w zestawie	290,00 zł	356,70 zł C
BCS-B-SP0402	6 portowy switch (PoE) • 4 portów PoE 100 Mbps • 2 porty RJ45 uplink 100 Mbps • Standard IEEE802.3 af/at, Maksymalna moc do 36W dla pojedynczego portu PoE • 4 tryby pracy: AI VLAN, AI EXTEND, AI PoE, AI QoS • Funkcje MDI/MDIX, VLAN • Transmisja do 250 m • Zasilacz 52V DC 1.15A w zestawie	185,00 zł	227,55 zł C
PRZEMYSŁOWE SWITCH-E PoE NIEZARZĄDZALNE NA SZYNĘ DIN			
BCS-B-ISP08G-2SFP	8 portowy switch (PoE) niezarządzalny • 8 portów PoE Gigabit, • 2 porty światłowodowe SFP Gigabit, • Standard IEEE802.3 af/at, • 4 tryby pracy: AI VLAN, AI EXTEND, AI PoE, AI QoS, • Funkcje MDI/MDIX, VLAN, • Transmisja do 250m, • Zasilanie: 48-56VDC (zasilacza nie ma w pudełku) • Wymiary: 150mm x 127mm x 40mm • Temperatura pracy: -40° ~70°C • Instalacja na szyne DIN	590,00 zł	725,70 zł C
BCS-B-ISP0402	4 portowy switch (PoE) niezarządzalny • 4 porty PoE Gigabit, • 2 porty światłowodowe SFP Gigabit, • Standard IEEE802.3 af/at, • 4 tryby pracy: AI VLAN, AI EXTEND, AI PoE, AI QoS, • Funkcje MDI/MDIX, VLAN, • Transmisja do 250m, • Zasilanie: 48-56VDC (zasilacza nie ma w pudełku) • Wymiary: 150mm x 127mm x 40mm • Temperatura pracy: -40° ~70°C • Instalacja na szyne DIN	525,00 zł	645,75 zł C
SWITCH-E NIEZARZĄDZALNE			
BCS-B-S24G	24 portowy switch Gigabit niezarządzalny • 24 portów Gigabit,, • Standard IEEE802.3, IEEE802.3u, IEEE802.3ab, IEEE802.3X • Przepustowość 48Gbps • Metalowa obudowa • Diody sygnalizacyjne LED, • Zasilanie 100-240V, 50/60Hz	455,00 zł	559,65 zł C
BCS-B-S16G	16 portowy switch Gigabit niezarządzalny • 16 portów Gigabit,, • Standard IEEE802.3, IEEE802.3u, IEEE802.3ab, IEEE802.3X • Przepustowość 32Gbps • Metalowa obudowa • Diody sygnalizacyjne LED, • Zasilanie 100-240V, 50/60Hz	395,00 zł	485,85 zł C

BCS LINE

Model/zdjęcie		Opis	Cena Netto	Cena Brutto
BCS-B-S08G		**8 portowy switch Gigabit** • 8 portów 1000 Mbps • Standard IEEE802.3, IEEE802.3u, IEEE802.3ab, IEEE802.3X • Przepustowość 16Gbps • Metalowa obudowa • Diody sygnalizacyjne LED • Zasilanie 12V DC	**129,00 zł**	**158,67 zł** C
ROUTERY LTE				
BCS-R4GDS-1W1L-P-W		**Przemysłowy Router LTE DUAL SIM z PoE oraz Wi-Fi** • 4G & 3G • porty 2× 10/100 Mbps • 1× WAN + 1× LAN lub 2× LAN • PoE 2× 802.3 af/at • Wi-Fi • Slot SIM ×2 (mini SIM-2FF) • Slot Micro SD • RS232 • Wejście alarmowe ×1/Wyjście alarmowe ×1 • Temperatura pracy -40°C to +70°C • Zasilanie 9-48V DC • Metalowa Obudowa 108 × 90 × 26 mm • Montaż do podłoża/ściany, DIN MODEL DOSTEPNY DO WYCZERPANIA ZAPASÓW MAGAZYNOWYCH	**1 249,00 zł**	**1 536,27 zł** C

BCS LINE

Model/zdjęcie		Opis	Cena Netto	Cena Brutto

OBIEKTYWY

OBIEKTYWY BCS

BCS-1054212MPIR		Wysokiej klasy szklany obiektyw do systemów megapikselowych o rozdzielczości do 12 Mpx, ogniskowa 10.5-42 mm, P-Iris, 1/1.7", F1.5, kąty widzenia (poziomo * pionowo): max. oddalenie 37.2° * 27.6° max. przybliżenie 11.2° * 8.4°, korekcja IR, mocowanie typu CS, wymiary (mm): 52 × 90.5 (max. średnica × max. długość), waga (g): 320 *model dostępny do wyczerpania zapasów magazynowych	1 609,00 zł	1 979,07 zł A
BCS-05506MIR		Wysokiej klasy szklany obiektyw do systemów megapikselowych o rozdzielczości do 6 Mpx, ogniskowa 5-50 mm, DC Auto Iris, 1/2.7", F1.6, kąty widzenia dla przetwornika 1/2.7" (poziomo * pionowo): max. oddalenie 49.6° * 36.9° max. przybliżenie 7° * 5.2°, kąty widzenia dla przetwornika 1/2.9" (poziomo * pionowo): max. oddalenie 47° * 33.2° max. przybliżenie 6.6° * 4.7°, korekcja IR, mocowanie typu CS, wymiary (mm): 44 × 85.7 (max. średnica × max. długość), waga (g): 200	745,00 zł	916,35 zł A
BCS-27126MIR		Wysokiej klasy szklany obiektyw do systemów megapikselowych o rozdzielczości do 6 Mpx, ogniskowa 2.7-12 mm, DC Auto Iris, 1/2.7", F1.6, kąty widzenia dla przetwornika 1/2.7" (poziomo * pionowo): max. oddalenie 102,6° * 74.3° max. przybliżenie 29.9° * 22.6°, kąty widzenia dla przetwornika 1/3" (poziomo * pionowo): max. oddalenie 91.3° * 66.3° max. przybliżenie 27.1° * 20.3°, korekcja IR, mocowanie typu CS, wymiary (mm): 33.7 × 57.6 (max. średnica × max. długość), waga (g): 73.5	363,00 zł	446,49 zł A

BCS LINE

Model/zdjęcie		Opis	Cena Netto	Cena Brutto	

AKCESORIA

AKCESORIA

BCS-ASL		ADAPTER SŁUPOWY zewnętrzny (dwuczęściowy DUŻY) do mocowania głowicy szybkoobrotowej na słupie, do kamer z serii BCS-L-SIP9xxxx, BCS-L-SIP8xxxx, BCS-L-SIP5xxxx, BCS-L-SIP4xxxx, BCS-L-SIP2xxxx, Otworowanie umożliwia mocowanie do adaptera innych uchwytów zgodnie ze schematem akcesoriów montażowych	**INDYWIDUALNA WYCENA**		A
BCS-AS		ADAPTER SŁUPOWY zewnętrzny do mocowania głowicy szybkoobrotowej na słupie, do kamer z serii BCS-L-SIP9xxxx, BCS-L-SIP8xxxx, BCS-L-SIP5xxxx, BCS-L-SIP4xxxx, BCS-L-SIP2xxxx, Otworowanie umożliwia mocowanie do adaptera innych uchwytów zgodnie ze schematem akcesoriów montażowych	**193,00 zł**	**237,39 zł**	A
BCS-ASM		ADAPTER SŁUPOWY MAŁY zewnętrzny do mocowania: adapterów tubowych BCS-AT48 oraz BCS-AT356, uchwytów domed BCS-UD1 oraz BCS-UDU	**98,00 zł**	**120,54 zł**	A
BCS-ASM(II)		UCHWYT SŁUPOWY do kamer tubowych z serii BCS Line. Kompatybilność: BCS-L-TIP94VSR6-Ai3, BCS-L-TIP98VSR6-Ai3, BCS-L-TIP912VSR6-Ai3.	**195,00 zł**	**239,85 zł**	A
BCS-AS-ATU-G		ADAPTER SŁUPOWY zewnętrzny do mocowania puszek instalacyjnych BCS-ATU-G (INDEKS: 8514) oraz BCS-ATU-B (INDEKS: 8515) na słupie	**66,00 zł**	**81,18 zł**	C
BCS-AS-ATU-B			**66,00 zł**	**81,18 zł**	C
BCS-ASM-ATU-G		ADAPTER SŁUPOWY MAŁY zewnętrzny do mocowania puszek instalacyjnych BCS-ATU-G (INDEKS: 8514) oraz BCS-ATU-B (INDEKS: 8515) na słupie	**43,00 zł**	**52,89 zł**	C
BCS-ASM-ATU-B			**43,00 zł**	**52,89 zł**	C
BCS-ASUD		BCS-ASUD Adapter Słupowy Uniwersalny Duży Model dostępny tylko w białym kolorze	**67,00 zł**	**82,41 zł**	C
BCS-ASUM		BCS-ASUM Adapter Słupowy Uniwersalny Mały Model dostępny tylko w białym kolorze	**38,00 zł**	**46,74 zł**	C

BCS LINE

Model/zdjęcie		Opis	Cena Netto	Cena Brutto	
BCS-AS-BATU-B		Uchwyt słupowy do dużej uniwersalnej puszki instalacyjnej BCS-BATU-B (INDEKS: 11390)	70,00 zł	86,10 zł	C
BCS-AR		ADAPTER ROŻNY zewnętrzny do mocowania narożnego głowicy szyboobrotowej z serii BCS LINE Otworowanie umożliwia mocowanie do adaptera innych uchwytów zgodnie ze schematem akcesoriów montażowych	193,00 zł	237,39 zł	A
BCS-ASDL		Puszka instalacyjna do montażu kamer szybkoobrotowych i stałopozycyjnych (DUŻA). Puszka pozwala na montaż kilku kamer w jednym punkcie. Klasa IK10.	INDYWIDUALNA WYCENA		A
BCS-ASD		ADAPTER SPEED DOME – dedykowany do uchwytów kamer PTZ i BCS-USDD. Umożlliwia instalację w puszce zasilacza do kamery PTZ.	735,00 zł	904,05 zł	A
BCS-ASDD		ADAPTER SPEED DOME DOMED – Adapter montażowy dedykowany do uchwytów kamer BCS-USDD	114,00 zł	140,22 zł	A
BCS-AT48		ADAPTER TUBOWY 48 – dedykowany do kamer tubowych oraz kopułowych montowanych na cztery śruby (kompatybilny m.in. z kamerami z serii: BCS-L-TIP62/64/65/68, BCS-L-EIP12/14/15/18, BCS-L-EIP24/25/28) Adapter o klasie szczelności IP66	142,00 zł	174,66 zł	A
BCS-AT356		ADAPTER TUBOWY 356 – dedykowany do kamer tubowych oraz kopułowych montowanych na trzy śruby (kompatybilny m.in. z kamerami z serii:BCS-L-TIP12/14/15/18, BCS-L-TIP24/25/28, BCS-L-TIP34/35/38, BCS-L-TIP42/44/45/48, BCS-L-TIP52/54/55/58, BCS-L-EIP44/45/48, BCS-L-EIP54/55/58, BCS-L-EIP65/68) Adapter o klasie szczelności IP66	142,00 zł	174,66 zł	A
BCS-L-BA06		ADAPTER DO KAMERY TUBOWEJ – dedykowany do kamery multisensorycznej BCS-L-TIP3X2FSR10-Ai1 Adapter o klasie szczelności IP66 Wymiary: 134.0 × 133.4 × 52.0 mm	142,00 zł	174,66 zł	A

BCS LINE

Model/zdjęcie		Opis	Cena Netto	Cena Brutto	
BCS-ATU-G		Puszka montażowa uniwersalna do kamer kopułowych oraz tubowych. Model kompatybilny zarówno z kamerami montowanymi na cztery jak i na trzy śruby Wymiary: 143 x 143 x 60,5 mm	82,00 zł	100,86 zł	C
BCS-ATU-B			82,00 zł	100,86 zł	C
BCS-ADU-G		Puszka montażowa uniwersalna do kamer kopułowych oraz tubowych. Model kompatybilny zarówno z kamerami montowanymi na cztery jak i na trzy śruby Wymiary: Ø 157 x 62,0 mm	69,00 zł	84,87 zł	C
BCS-ADU-B			69,00 zł	84,87 zł	C
BCS-ADU170		Puszka montażowa uniwersalna do kamer kopułowych oraz tubowych. Model kompatybilny zarówno z kamerami montowanymi na cztery jak i na trzy śruby Wymiary: Ø 173 × 45,5 mm	75,00 zł	92,25 zł	C
BCS-ADU125		Puszka montażowa uniwersalna do kamer kopułowych oraz tubowych. Model kompatybilny zarówno z kamerami montowanymi na cztery jak i na trzy śruby Wymiary: Ø 125 × 45,5 mm	65,00 zł	79,95 zł	C
BCS-ADU100		Puszka montażowa uniwersalna do kamer kopułowych oraz tubowych. Model kompatybilny zarówno z kamerami montowanymi na cztery jak i na trzy śruby Wymiary: Ø 100 × 54,5 mm	55,00 zł	67,65 zł	C
BCS-BATU-B		Duża uniwersalna puszka instalacyjna do kamer kopułowych oraz tubowych, pozwalająca na ukrycie okablowania oraz akcesoriów. Model kompatybilny zarówno z kamerami montowanymi na cztery jak i na trzy śruby. Jako akcesoria dostępny uchwyt słupowy BCS-AS-BATU-B (INDEKS: 11391)	300,00 zł	369,00 zł	C
BCS-AT5V		ADAPTER TUBOWY 5V – dedykowany do kamer tubowych oraz kopułowych montowanych na trzy śruby (kompatybilny m.in. z kamerami z serii: BCS-L-TIP34/35/38, BCS-L-TIP42/44/45/48, BCS-L-TIP52/54/55/58 oraz analogowych BCS-TA45/48)	55,00 zł	67,65 zł	A
BCS-AT3		ADAPTER TUBOWY 3 – dedykowany do kamer tubowych oraz kopułowych montowanych na trzy śruby (kompatybilny m.in. z kamerami z serii: BCS-L-TIP12/14/15/18, BCS-L-TIP24/25/28 oraz analogowych BCS-TA15/18)	64,00 zł	78,72 zł	A

BCS LINE

Model/zdjęcie		Opis	Cena Netto	Cena Brutto	
BCS-AT135		ADAPTER TUBOWY 135 - dedykowany do kamer tubowych oraz kopułowych montowanych na trzy śruby (kompatybilny m.in. z kamerami z serii: BCS-L-TIP12/14/15/18, BCS-L-TIP24/25/28, BCS-L-TIP34/35/38, BCS-L-TIP42/44/45/48, BCS-L-TIP52/54/55/58, BCS-L-EIP12/14/15/18, BCS-L-EIP24/25/28, BCS-L-EIP44/45/48, BCS-L-EIP54/55/58, BCS-L-EIP65/68 oraz analogowych BCS-EA45/48, BCS-TA15/18, BCS-TA45/48) Adapter o klasie szczelności IP66	98,00 zł	120,54 zł	A
BCS-USDD		UCHWYT SPEED DOME DOMED – zewnętrzny do zastosowania z wybranymi modelami kamer BCS-PTZ, rurami sufitowymi BCS-RD/RK oraz adapterami kamer domed/PTZ BCS-ASD1, BCS-AD5S, BCS-ADFS. Gwint rury: G1 1/2”	123,00 zł	151,29 zł	A
BCS-UD1 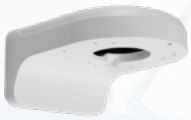		UCHWYT DOMED 1 – ścienny dedykowany do kamer kopułowych (kompatybilny m.in. z kamerami z serii: BCS-L-EIP44/45/48, BCS-L-EIP54/55/58, BCS-L-EIP65/68, BCS-L-DIP12/14/15/18, BCS-L-DIP22/24/25/28, BCS-L-DIP42/44/45/48, BCS-L-DMIP22/25)	92,00 zł	113,16 zł	A
BCS-UDU 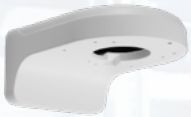		UCHWYT DOMED – ścienny dedykowany do kamer kopułowych (kompatybilny m.in. z kamerami z serii: BCS-L-EIP12/14/15/18, BCS-L-EIP24/25/28) (W PRZYSZŁOŚCI UCHWYT BĘDZIE OFEROWANY POD NAZWĄ BCS-UD2)	98,00 zł	120,54 zł	A
BCS-UD3		UCHWYT DOMED 3 – ścienny dedykowany do kamer kopułowych (kompatybilny m.in. z kamerami z serii: BCS-L-EIP12/14/15/18, BCS-L-EIP24/25/28, BCS-L-DIP22/24/25/28, BCS-L-DMIP22/25)	96,00 zł	118,08 zł	A
BCS-APT		Adapter do kamer z serii BCS LINE BCS-PTIP5245I-LL przy montażu ściennym	479,00 zł	589,17 zł	A
BCS-ARKD		ADAPTER RUROWY – montażowy sufitowy dedykowany do montażu kamer PTZ na suficie. Adapter dedykowany do rur BCS-RK/RD i uchwytów BCS-ASD1, BCS-AD5S, BCS-ADFS, zestaw zawiera adapter do montażu na suficie oraz rurę krótką. W przypadku montażu kamer PTZ niezbędne jest użycie adaptera BCS-APTZ. Gwint rury: G1 1/2”	142,00 zł	174,66 zł	A
BCS-RD		RURA DŁUGA – dedykowana do uchwytów sufitowych kamer PTZ (420 mm)	181,00 zł	222,63 zł	A
BCS-APTZ1		Adapter do kamer PTZ BCS LINE oraz wybranych kamer kopułowych przy montażu sufitowym Kompatybilny z seriami kamer: BCS-L-SIP2225S-Ai2, BCS-L-SIP2432S-Ai2, akcesoria: BCS-ASD1, BCS-AD5S, BCS-ADFS Gwint rury: G1 1/2”	53,00 zł	65,19 zł	A
BCS-APTZ2		Adapter do kamer PTZ BCS LINE przy montażu sufitowym Kompatybilny z seriami kamer: BCS-L-SIP2xxxxR10-Ai1, BCS-L-SIP2xxxR10-Ai2, BCS-SDIP4xxxxxx, BCS-L-SIP4xxxxxx, BCS-SDIP5xxxx, BCS-L-SIP5xxxxxxx, BCS-L-SIP8xxxxxxxxxxx, BCS-L-SIP9xxxxxxxxxxxxxxxxx Gwint rury: G1 1/2”	52,00 zł	63,96 zł	A

BCS LINE

Model/zdjęcie		Opis	Cena Netto	Cena Brutto	
BCS-APTZ3 NOWOŚĆ		Adapter do kamer PTZ BCS LINE przy montażu sufitowym Gwint rury: G1 1/2”	57,00 zł	70,11 zł	A
BCS-AD23		ADAPTER DOMED 23 – dedykowany do kamer kopułowych montowanych na trzy śruby (kompatybilny m.in. z kamerami z serii: BCS-L-DIP12/14/15/18, BCS-L-DIP22/24/25/28, BCS-L-DMIP22/25)	74,00 zł	91,02 zł	A
BCS-AD2M3V		ADAPTER DOMED 23 – dedykowany do kamer kopułowych montowanych na trzy śruby (kompatybilny m.in. z kamerami z serii: BCS-L-EIP44/45/48, BCS-L-EIP54/55/58, BCS-L-EIP65/68, BCS-L-DIP42/44/45/48, BCS-L-DIP55/58)	69,00 zł	84,87 zł	A
BCS-ADMM		ADAPTER DOMED DM – dedykowany do kamer kopułowych montowanych na cztery śruby (kompatybilny m.in. z kamerami z serii: BCS-L-EIP12/14/15/18, BCS-L-EIP24/25/28)	63,00 zł	77,49 zł	A
BCS-AD5		ADAPTER DOMED 5 – dedykowany do kamer kopułowych, (kompatybilny m.in. z kamerami z serii: BCS-L-DIP62/65/68)	137,00 zł	168,51 zł	A
BCS-ADF		ADAPTER DOMED FISHEYE – dedykowany do dużych kamer fisheye (kompatybilny m.in. z kamerami z serii: BCS-SFIP2xxxIR oraz BCS-L-FIP58/512)	202,00 zł	248,46 zł	A
BCS-ASD1		ADAPTER SPEED DOME 1 – dedykowany do kamer BCS-SDIP serii 1000	63,00 zł	77,49 zł	A
BCS-AD5S		ADAPTER DOMED 5 SUFITOWY – dedykowany do kamer kopułowych, (kompatybilny m.in. z kamerami z serii: BCS-L-DIP62/65/68) Umożliwia montaż kamery do elementów rurowych typu BCS-RD, BCS-ARKD ewentualnie do uchwytu BCS-USDD	55,00 zł	67,65 zł	A
BCS-ADFS		ADAPTER DOMED FISHEYE – dedykowany do dużych kamer fisheye (kompatybilny m.in. z kamerami z serii: BCS-SFIP2xxxIR oraz BCS-L-FIP58/512) Umożliwia montaż kamery do elementów rurowych typu BCS-RD, BCS-ARKD ewentualnie do uchwytu BCS-USDD	55,00 zł	67,65 zł	A
BCS-APDM NOWOŚĆ		ADAPTER PANORAMIC DOMED METAL – dedykowany do dużych kamer multisensorycznych BCS-L-PDIP4X5VSR3-Ai2	92,00 zł	113,16 zł	A

BCS LINE

Model/zdjęcie		Opis	Cena Netto	Cena Brutto	
BCS-UWS3		UCHWYT WPUSZCZANY SUFITOWY 3 – dedykowany do mniejszych klasycznych kamer kopułowych (kompatybilny m.in. z kamerami z serii: BCS-L-DIP12/14/15/18, BCS-L-DIP22/24/25/28)	132,00 zł	162,36 zł	A
BCS-UWS5		UCHWYT WPUSZCZANY SUFITOWY 5 – dedykowany do dużych klasycznych kamer kopułowych, (kompatybilny m.in. z kamerami z serii: BCS-L-DIP62/65/68)	274,00 zł	337,02 zł	A
BCS-ARS200 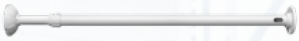		Uniwersalny uchwyt sufitowy teleskopowym długości do 200 cm Przeznaczony do montażu sufitowego kamer na 3 lub 4 otwory montażowe. Średnica adaptera montażowego 136 mm. Możliwość przedłużenia o 100 cm przy użyciu rury BCS-R100, aż do 500 cm	185,00 zł	227,55 zł	C
BCS-ARS120		Uniwersalny uchwyt sufitowy teleskopowym długości do 12 cm Przeznaczony do montażu sufitowego kamer na 3 lub 4 otwory montażowe. Średnica adaptera montażowego 136mm. Możliwość przedłużenia o 100 cm przy użyciu rury BCS-R100, aż do 500 cm	165,00 zł	202,95 zł	C
BCS-R100 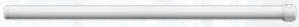		Rura 100 cm do przedłużania uchwytów BCS-ARS200 oraz BCS-ARS120	82,00 zł	100,86 zł	C
BCS-PDK3/4		Plastikowy dławik kablowy średnicy 3/4” do puszek instalacyjnych Cena dotyczy zestawu 10 sztuk	14,00 zł	17,22 zł	C
BCS-PDK1/2		Plastikowy dławik kablowy średnicy 1/2” do puszek instalacyjnych Cena dotyczy zestawu 10 sztuk	8,00 zł	9,84 zł	C

BCS LINE

Model/zdjęcie		Opis	Cena Netto	Cena Brutto
AKCESORIA KONFIGURACYJNE				
BCS-MS7.0LCD-LITE		Tester CCTV All-in-one, Bateria litowo-polimerowa 7.6V 7800mAh, 7 calowy ekran dotykowy 1280x800, karta microSD 8GB, zasilanie DC12V, HDMI IN/OUT 1080p, DC24V/2A OUT, DC12V/3A OUT, USB DC5V/2A OUT, audio IN/OUT, CVBS IN/OUT, RJ45 TDR, PoE, UTP/SCAN, obsługa ANALOG do 8Mpx, mikrofon, latarka, Wi-Fi 2.4G, zainstalowane aplikacje do obsługi CCTV.	1 830,00 zł	2 250,90 zł C
BCS-MS7.0LCD-PRO		Monitor Serwisowy All-in-one Ekran dotykowy IPS 7" rozdzielczość 1920×1200, wejście/wyjście HDMI 4K, wejście wideo VGA, obsługa wyświetlania wideo 8K w głównym strumieniu, Wi-fi analizer 2.4G/5G, Wi-Fi Hotspot, wyjścia DC12V 3A / DC24V 2A / PoE DC48V 30W, obsługa kamer analogHD TVI/CVI/AHD 8Mpx, Aplikacje sieciowe – test sieci; Cyfrowy multimetr – V AC/DC, rezystancja, ciągłość, dioda, pojemność; Miernik mocy optycznej 1625/1550/1490/1310/1300/850nm, -70~+10dBm; VFL-10mW/650nm/10KM; Test TDR UTP/RJ45; PoE test; TDR2.0, Audio test; PTZ control; Media player; Karta microSD; Zasilanie 12V DC; Wbudowana bateria 7.6V litowo-polimerowa 7800mAh; czas ładowania 4h, czas pracy 16h, Wymiary i waga 255mm x 160mm x 46mm / 0.95Kg	3 665,00 zł	4 507,95 zł C
BCS-AKU/MS4.3LCD		ZAPASOWY AKULULATOR DO TESTERA BCS-MS4.3LCD Napięcie 7.4V Pojemność: 4600aAh	165,00 zł	202,95 zł A
BCS-AKU/MS7.0LCD		ZAPASOWY AKULULATOR DO TESTERA BCS-MS7.0LCD Napięcie 7.4V Pojemność: 5000aAh	239,00 zł	293,97 zł A
PROMIENNIKI PODCZERWIENI				
BCS-IR45X80-G		Zasięg 45 m, Kąt świecenia 80°, Obudowa aluminiowa IP66, Długość fali optycznej 850nm, Wyłącznik zmierzchowy, Zasilanie 12V DC/0.41A, 24V AC/0.32A, Temperatura pracy -30°C~40°C, Wymiary 205 × 90 × 77 mm, Waga 0.7 kg BCS-IR45X80-B (IDTWR 10145) – model w białej obudowie	383,00 zł	471,09 zł A
BCS-IR55X60-G		Zasięg 55 m, Kąt świecenia 60°, Obudowa aluminiowa IP66, Długość fali optycznej 850nm, Wyłącznik zmierzchowy, Zasilanie 12V DC/0.41A, 24V AC/0.32A, Temperatura pracy -30°C~40°C, Wymiary 205 × 90 × 77mm, Waga 0.7 kg BCS-IR55X60-B (IDTWR 10146) – model w białej obudowie	383,00 zł	471,09 zł A

BCS LINE

Model/zdjęcie		Opis	Cena Netto	Cena Brutto
AKCESORIA WSPOMAGAJĄCE PRZESYŁ SYGNAŁÓW PO KABLU UTP				
BCS-UTP-HDMI-4K-SET		BCS-UTP-HDMI-SET zestaw konwerterów do przesyłu sygnału HDMI 4K po kablu UTP, nadajnik + odbiornik, wspiera rozwiązanie „point to point”	495,00 zł	608,85 zł C
BCS-UTP-HDMI-SET(100)		BCS-UTP-HDMI-SET zestaw konwerterów do przesyłu sygnału HDMI po kablu UTP, nadajnik + odbiornik, wspiera rozwiązanie „point to point” i „point to multi-point” Zestaw działa na okablowaniu do 100 m	639,00 zł	785,97 zł C
BCS-UTP-HDMI-RE(100)		BCS-UTP-HDMI-RE odbiornik do przesyłu sygnału HDMI po kablu UTP, wspiera rozwiązanie „point to multi-point” Zestaw działa na okablowaniu do 100 m	319,00 zł	392,37 zł C
BCS-UTP-HDMI-SET(50)		BCS-UTP-HDMI-SET zestaw konwerterów do przesyłu sygnału HDMI po kablu UTP, nadajnik + odbiornik, wspiera rozwiązanie „point to point” Zestaw działa na okablowaniu do 50 m	209,00 zł	257,07 zł C
BCS-UTP-KVM-4K		BCS-UTP-KVM-4K zestaw konwerterów do przesyłu sygnału HDMI oraz USB po kablu UTP	789,00 zł	970,47 zł C
BCS-UTP-KVM-1080p		BCS-UTP-KVM-1080P zestaw konwerterów do przesyłu sygnału HDMI oraz USB po kablu UTP	656,00 zł	806,88 zł C
BCS-UTP-HDMI-MINI		BCS-UTP-HDMI-MINI zestaw konwerterów do przesyłu sygnału HDMI po kablu UTP, nadajnik + odbiornik wersja mini, wspiera rozwiązanie „point to point”	190,00 zł	233,70 zł C
BCS-UTP-HDMI-MINI		Wzmacniacz sygnału HDMI, obsługiwana rozdzielczość do 4K	119,00 zł	146,37 zł C
BCS-UTP-4USB-SET(2)		BCS-UTP-4USB-SET(2) zestaw konwerterów do przesyłu po kablu UTP oraz rozgałęziacz sygnału USB, nadajnik + odbiornik	419,00 zł	515,37 zł C
BCS-UTP-USB (SET)		Przedłużacz USB wykorzystujący skrętkę, Mocowanie przewodu UTP odbywa się przy pomocy wtyków RJ45	133,00 zł	163,59 zł C

BCS LINE

Model/zdjęcie		Opis	Cena Netto	Cena Brutto
KABLE U/UTP				
BCS-B-U/UTP-CAT5E-PVC		Kabel U/UTP kat.5E PVC • skrętka nieekranowana • materiał żyły: miedź • średnica żyły: 0,45 mm • ilość żył: 8 • powłoka: PVC • zastosowanie: wewnętrzne • pudełko zawiera 305 m kabla • podane ceny dotyczą odpowiednio opakowania 305 m	422,00 zł	519,06 zł C
BCS-U/UTP-CAT5E-PVC		Kabel U/UTP kat.5E PVC • skrętka nieekranowana • materiał żyły: miedź • średnica żyły: 0,5 mm • ilość żył: 8 • powłoka: PVC • klasa: D • zastosowanie: wewnętrzne • spełnia wymagania PN-EN50173 ISO/IEC11801	510,00 zł	627,30 zł C
BCS-U/UTP-CAT5E-LSOH		Kabel U/UTP kat.5E LSOH • skrętka nieekranowana • materiał żyły: miedź • średnica żyły: 0,5 mm • ilość żył: 8 • powłoka: LSOH • klasa: D • zastosowanie: wewnętrzne • spełnia wymagania PN-EN50173 ISO/IEC11801	590,00 zł	725,70 zł C
BCS-U/UTP-CAT5E-PE		Kabel U/UTP kat.5E PE • skrętka nieekranowana • materiał żyły: miedź • średnica żyły: 0,5 mm • ilość żył: 8 • powłoka: PE • klasa: D • zastosowanie: zewnętrzne • spełnia wymagania PN-EN50173 ISO/IEC11801	539,00 zł	662,97 zł C
BCS-U/UTP-CAT5E-PE+G		Kabel U/UTP kat.5E PE+G • skrętka nieekranowana ziemna • materiał żyły: miedź • średnica żyły: 0,5 mm • ilość żył: 8 • powłoka: PE + żel • klasa: D • zastosowanie: zewnętrzne • spełnia wymagania PN-EN50173 ISO/IEC11801 • pudełko zawiera 305 m kabla	670,00 zł	824,10 zł C
BCS-U/UTP-CAT6-PVC		Kabel U/UTP kat.6 PVC • skrętka nieekranowana • materiał żyły: miedź • średnica żyły: 0,55 mm • ilość żył: 8 • powłoka: PVC • klasa: E • zastosowanie: wewnętrzne • spełnia wymagania PN-EN50173 ISO/IEC11801	767,00 zł	943,41 zł C
BCS-U/UTP-CAT6-LSOH		Kabel U/UTP kat.6 LSOH • skrętka nieekranowana • materiał żyły: miedź • średnica żyły: 0,55 mm • ilość żył: 8 • powłoka: LSOH • klasa: E • zastosowanie: wewnętrzne • spełnia wymagania PN-EN50173 ISO/IEC11801	855,00 zł	1 051,65 zł C

BCS LINE

OPROGRAMOWANIE

Model/zdjęcie		Opis	Cena Netto	Cena Brutto
OPROGRAMOWANIA				
BCS MANAGER 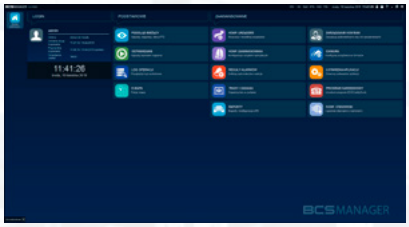		„Oprogramowanie BCS MANAGER do zarządzania urządzeniami IPC,NVR, P-NVR, QDVR,CVR Obsługa do 1000 połączonych urządzeń, Max. podgląd na żywo bez ograniczeń programowych, (uzależniony od parametrów komputera kan., max. 64 okna na karcie podglądu) Dostępne funkcjonalności : • Aplikacja w wersji x32 i wydajniejsza wersja x64 • Aplikacja w wersji do instalacji na systemy Windows 10, Windows 7 • Tworzenie widoków, zadań i sekwencji (automatyczne wywoływanie zadań po zalogowaniu) • Tworzenie i obsługa schematów Alarmów • Zaawansowany log zdarzeń aplikacji • Synchroniczne odtwarzanie nagrań zdalnych i lokalnych max. do 64 kamer jednocześnie • Wykonywanie zdjęć(snapshot), lokalne nagrywanie • Tworzenie i obsługa eMAP z podkładem OpenStreetMap i integracją alarmów z urządzeń • Zdalna konfiguracja ustawień urządzeń poprzez web • Tworzenie i zarządzanie grupami urządzeń • Obsługa kamer Fish Eye • Sterowanie kamerami PTZ, obsługa dwukierunkowego audio • Współpraca w systemach wielomonitorowych • Funkcja PCNVR umozliwiająca nagrywanie dowolnych kanałów na dysku komputera • Dodatkowe moduły płatne opisane w cenniku Zastosowanie: końcowy użytkownik, małe duże projekty, centra monitoringu video Oprogramowanie przygotowywane w Polsce na zlecenie BCS umożliwiające dostosowywanie produktu do potrzeb użytkownika. Najnowsza wersja oprogramowania do pobrania z serwera: ftp://ftp.bcscctv.pl/OPROGRAMOWANIE/BCS_Manager”	**Bezpłatnie**	
		Licencja* – Moduł Monitorowania Pojazdów Moduł rozpoznawania pojazdów przeznaczony jest do monitorowania pojazdów wjeżdżających i przebywających na obiekcie. System oparty jest na kamerach rozpoznających tablice rejestracyjne (LPR/ITC). Pojazd, którego tablica rejestracyjna została odczytana na wjeździe „śledzony” jest na obiekcie w punktach kontrolnych i porównywany ze zdjęciem kontrolnym. Jeżeli pojazd przekroczy zdefiniowane w aplikacji progi alarmowe aplikacja powiadomi operatora wyświetlając okno reakcji lub wyśle wiadomość e-mail. Moduł pozwala edytować białą/ czarna listę pojazdów w kamerach ITC i wyszukiwać rozpoznane pojazdy w bazie danych.	**Zapytaj o cenę**	
		Licencja* – Moduł integracji Wparcia Magazynu Funkcjonalność ta umożliwia tworzenie stanowisk i przypisanie do nich urządzeń. Funkcja aplikacji pozwala np. na: skrócenie czasu rozpatrywania reklamacji w centrach logistycznych. Wywołanie otwiera moduł odtwarzania i wyświetla nagrania z urządzeń przypisanych do stanowiska, według wytycznych zdefiniowanych przez operatora. Konieczna integracja z systemem WMS po stronie zamawiającego.	**Zapytaj o cenę**	
		Licencja* – Licencja na kamery BCS-LPR Licencja bez ograniczeń w ilości kanałów Licencja umożliwia wykorzystanie w aplikacji funkcjonalności kamer ITC (ARTR). Dzięki niej można podglądać zdarzenia rozczytanych tablic rejestracyjnych wygenerowane przez kamerę, zarządzać białą lub czarną listą lub wykorzystać dodatkowy Moduł Monitorowania Pojazdów.	**4900,00 zł**	**6027,00 zł**
		Licencja* – Licencja na kamery BCS-LPR Licencja na jeden kanał LPR Licencja umożliwia wykorzystanie w aplikacji funkcjonalności kamer ITC (ARTR). Dzięki niej można podglądać zdarzenia rozczytanych tablic rejestracyjnych wygenerowane przez kamerę, zarządzać białą czarna listą w kamerze.	**250,00 zł**	**307,50 zł**
		Licencja* – Licencja na podłaczenie urządzeń POS Licencja pozwala na podłączenie do aplikacji BCS Manager dowolnej ilości drukarek fiskalnych lub systemów sprzedażowych. Na jednym kanale kamery możemy wyświetlić do 4 paragonów. Zintegrowane protokoły: Novitus; POSNet; ELZAB.	**222,00 zł**	**273,06 zł**
		Licencja* na podłączenie rejestratorów HIKVISION – zalecana ilość do 32 kanałów, jednorazowa opłata.	**555,00 zł**	**682,65 zł**
		Licencja* na podłączenie rejestratorów DAHUA – zalecana ilość do 32 kanałów, jednorazowa opłata.	**555,00 zł**	**682,65 zł**
		Licencja* na kanały kamer ONVIF, Dahua, HIKVISION Jednorazowa opłata za kanał.	**150,00 zł**	**184,50 zł**
		Licencja* na integrację SATEL I MODBUS JJednorazowa opłata.	**100,00 zł**	**123,00 zł**
		Licencja aplikacji Klient/Serwer* zawierająca podstawowe funkcje wersji oprogramowania rozszerzona o moduły płatne: – **moduł LPR** – dowolna ilość urządzeń LPR – **moduł trasy pojazdu** (integracja wag/rozpoznawania pojazdów) – **moduł POS** – dowolna ilość urządzeń – **moduł integracji stanowisk** – **integracja:** satel; modbus – **moduł serwera alarmów zdalnych** – **moduł serwera obchodów zdalnych** (wirtualny obchód) – **wersja programu Klient – Serwer** – **Licencja aplikacji Klient/Serwer** bez ograniczeń ilościowych pozwala na dołączenie dowolnych producentów obsługiwanych w aplikacji	**8 000,00 zł**	**9 840,00 zł**

BCS LINE

Model/zdjęcie		Opis	Cena Netto	Cena Brutto
SMART PSS		Oprogramowanie do zarządzania urządzeniami IPC, NVR, DVR, NVD, NVS Obsługa do 1000 połączeń Max. podgląd na żywo 144 kan., max. 36 okien na karcie Wbudowany moduł PC-NVR (nagrywanie w trybie ciągłym do 16 kan.) Dostępne funkcjonalności: • Tworzenie i obsługa schematów Alarmów • Video Alarm Link, Zaawansowany log zdarzeń • Synchroniczne odtwarzanie nagrań zdalnych i lokalnych max. do 36 kamer jednocześnie • Wykonywanie zdjęć (snapshot), lokalne nagrywanie • Tworzenie i obsługa eMAP • Zdalna konfiguracja ustawień urządzeń • Tworzenie i zarządzanie grupami urządzeń • Tworzenie schematów zdań do wyświetlania obrazu, • Obsługa TV WALL • Sterowanie kamerami PTZ, obsługa audio • Współpraca max. z 4 monitorami Zastosowanie: końcowy użytkownik, małe projekty, centra monitoringu video	**bezpłatne**	
BCS Viewer Lite		• Oprogramowanie na platformy mobilne Android/ iOS • Podgląd kamer IP oraz kanałów rejestratorów BCS • Obsługa do 256 kanałów wideo, jednocześnie można odtwarzać do 16 kanałów • Obsługa dwóch strumieni wideo (główny/extra) • Odtwarzanie nagrań z rejestratora • Obsługa kamer PTZ oraz sferycznych • Obsługa wideodomofonów IP BCS: przyjmowanie wywołań z paneli zewnętrznych, otwieranie wejścia, komunikacja audio i wideo z panelami zewnętrznymi (dla wywołań Push wymagane jest podłączenie systemu do Internetu) • Sterowanie dodatkowym przekaźnikiem modułu kontroli dostępu BCS-MODKD podłączonego do panelu zewnętrznego BCS-PAN1202S (wymagana aktualizacja firmware'u) • Wykonywanie zdjęć i nagrań wideo z kamer IP i paneli wideodomofonowych • Ewidencja wywołań z paneli wideodomofonowych • Funkcja ulubione • Możliwość ustalenia hasła dostępu do aplikacji • Wsparcie funkcjonalności P2P (dostępna dla wybranych urządzeń) • Działanie w lokalnej sieci Wifi oraz GSM (po przekierowaniu portów urządzenia na routerze lub w przypadku użycia funkcji P2P) • Do przyjmowania połaczeń z paneli wideodomofonowych (Push) nie jest konieczne aby aplikacja pracowała w tle, ani była włączona	**bezpłatne**	
BCS Viewer		• Oprogramowanie na platformy mobilne Android/ iOS • Podgląd kamer IP oraz kanałów rejestratorów BCS, • Obsługa do 256 kanałów wideo, jednocześnie można odtwarzać do 16 kanałów • Obsługa dwóch strumieni wideo (główny/extra) • Odtwarzanie nagrań z rejestratora • Obsługa kamer PTZ oraz sferycznych • **Obsługa Push Alarmów z rejestratora (wymagane podłączenie systemu do Internetu)** • Obsługa wideodomofonów IP BCS: przyjmowanie wywołań z paneli zewnętrznych, otwieranie wejścia, komunikacja audio i wideo z panelami zewnętrznymi (dla wywołań Push wymagane jest podłączenie systemu do Internetu) • Sterowanie dodatkowym przekaźnikiem modułu kontroli dostępu BCS-MODKD podłączonego do panelu zewnętrznego (w przygotowaniu) • Wykonywanie zdjęć i nagrań wideo z kamer IP i paneli wideodomofonowych • Ewidencja wywołań z paneli wideodomofonowych • Funkcja ulubione • Funkcja E-mapa • Możliwość ustalenia hasła dostępu do aplikacji • Wsparcie funkcjonalności P2P (dostępna dla wybranych urządzeń) • Działanie w lokalnej sieci Wifi oraz GSM (po przekierowaniu portów urządzenia na routerze lub w przypadku użycia funkcji P2P) • Do przyjmowania połaczeń z paneli wideodomofonowych oraz alertów z rejestratora (Push Alarm) nie jest konieczne aby aplikacja pracowała w tle, ani była włączona	**bezpłatne**	

BCS®

dla profesjonalistów

Systemy 4w1

www.bcs.pl

NSS Sp. z o.o. ul. Modularna 11 (Hala IV), 02-238 Warszawa
tel. +48 22 846 25 31,e-mail: info@bcscctv.pl
NIP: 521-312-46-74

BCS LINE

REJESTRATORY 4w1

Model/zdjęcie	Kanały	Opis	Cena Netto	Cena Brutto

REJESTRATORY XVR

32 KANAŁOWE

BCS-L-XVR3204-4KE-IV	32	Rejestrator wielosystemowy HDCVI/AHD/Analog/TVI/ IP, 32 kanałowy z obsługą zaawansowanej analizy obrazu, Rozpoznawanie twarzy, Ochrona perymetryczna, SMD – inteligentna detekcja ruchu. Automatyczne rozpoznawanie systemu obrazu z możliwością wyboru manualnego; funkcjonalność – pentaplex; Inteligentne kodowanie, kompresja, H265+, H265, H264+, H264; Obsługiwane rozdzielczości kamer: HDCVI – 4K/6 Mpx/5 Mpx/4 Mpx/1080p/720p, AHD – 4K/5 Mpx/4 Mpx/3 Mpx/1080p/720p, TVI – 4K/5 Mpx/4 Mpx/3 Mpx/1080p/720p; Nagrywanie 7 kl./s@4K 10 kl./s@6 Mpx, 12 kl./s@5 Mpx, 15 kl./s@4 Mpx/3 Mpx, 25/30 kl./s@4M-N,1080p, 720p, 960H, D1; ilość kanałów IP od 1 do 32 kanałów do 12 Mpx; Obsługa audio i alarmów po kablu koncentrycznym; 4 dyski twarde do 16TB każdy; porty USB – 3 (1× USB 2.0, 2× USB 3.0); wejście audio – 4 BNC, wyjście audio – 1 BNC, dwukierunkowy tor audio – tak BNC; RS-485 – tak, RS232 – tak, sterowanie PTZ – tak; Wyjscie HDMI – 2, Wyjście VGA – 1, Wyjście BNC – 1, Wyjście SPOT – (HDMI2); wejścia alarmowe – 16; wyjścia alarmowe – 6; wejście eSATA – 1; Inteligentne funkcje: 32 kanały inteligentna detekcja ruchu SMD, max. 6 kanałów z obsługa rozpoznawania twarzy; 12 kanałów przekroczenie linii, intruz z klasyfikacją obiektu osoba/poajzd; max rozdzielczość wyświetlanego obrazu – HDMI – 3840×2160, VGA – 1920×1080; multi podgląd; IoT, POS, SmartFan, P2P obsługa poprzez – IPHONE, ANDROID; obsługa przez sieć – przeglądarka IE, program Smart PSS, BCS Manager, sieć RJ-45 – 1 (1000 Mbit/s), zasilanie – AC 100-240/30W, wymiary – 1.5U (440 × 421 × 76 mm), waga – 4.7 kg (bez HDD) Bitrate przychodzący: 128 Mbps.	7 805,00 zł	9 600,15 zł A

16 KANAŁOWE

BCS-L-XVR1604-4KE-IV	16	Rejestrator wielosystemowy HDCVI/AHD/Analog/TVI/ IP, 16 kanałowy z obsługą zaawansowanej analizy obrazu, Rozpoznawanie twarzy, Ochrona perymetryczna, SMD – inteligentna detekcja ruchu. Automatyczne rozpoznawanie systemu obrazu z możliwością wyboru manualnego; funkcjonalność – pentaplex; Inteligentne kodowanie, kompresja, H265+, H265, H264+, H264; Obsługiwane rozdzielczości kamer: HDCVI – 4K/6 Mpx/5 Mpx/4 Mpx/1080p/720p, AHD – 4K/5 Mpx/4 Mpx/3 Mpx/1080p/720p, TVI – 4K/5 Mpx/4 Mpx/3 Mpx/1080p/720p; Nagrywanie 7 kl./s@4K, 10 kl./s@6 Mpx, 12 kl./s@5 Mpx, 15 kl./s@4 Mpx/3 Mpx, 25/30 kl./s@4M-N,1080p, 720p, 960H, D1; ilość kanałów IP od 1 do 32 kanałów do 12 Mpx; Obsługa audio i alarmów po kablu koncentrycznym; 4 dyski twarde do 16TB każdy; porty USB – 3 (1× USB 2.0, 2× USB 3.0); wejście audio – 4 BNC, wyjście audio – 1 BNC, dwukierunkowy tor audio – tak BNC; RS-485 – tak, RS232 – tak, sterowanie PTZ – tak; Wyjscie HDMI – 2, Wyjście VGA – 1, Wyjście BNC – 1, Wyjście SPOT – (HDMI2); wejścia alarmowe – 16; wyjścia alarmowe – 6; wejście eSATA – 1; Inteligentne funkcje: 16 kanały inteligentna detekcja ruchu SMD, max. 2 kanałów z obsługa rozpoznawania twarzy; 8 kanałów przekroczenie linii, intruz z klasyfikacją obiektu osoba/poajzd; max rozdzielczość wyświetlanego obrazu – HDMI – 3840×2160, VGA – 1920×1080; multi podgląd; IoT, POS, SmartFan, P2P obsługa poprzez – IPHONE, ANDROID; obsługa przez sieć – przeglądarka IE, program Smart PSS, BCS Manager, sieć RJ-45 – 1 (1000 Mbit/s), zasilanie – AC 100-240/20W, wymiary – 1.5U (440 × 421 × 76 mm), waga – 4.7 kg (bez HDD) Bitrate przychodzący: 128 Mbps.	4 854,00 zł	5 970,42 zł A
BCS-L-XVR1602-4KE(5)	16	Rejestrator wielosystemowy HDCVI/AHD/Analog/TVI/ IP, 16 kanałowy z obsługą zaawansowanej analizy obrazu, Rozpoznawanie twarzy, Ochrona perymetryczna, SMD - inteligentna detekcja ruchu. Automatyczne rozpoznawanie systemu obrazu z możliwością wyboru manualnego; funkcjonalność – pentaplex; Inteligentne kodowanie, kompresja, H265+, H265, H264+, H264; Obsługiwane rozdzielczości kamer: HDCVI – 4K/6MP/5MP/4MP/1080p/720p, AHD – 4K/5MP/4MP/3MP/1080p/720p, TVI – 4K/5MP/4MP/3MP/1080p/720p; Nagrywanie 7 kl./s@4K ,10 kl./s@6MP, 12 kl./s@ 5MP, 15 kl./s@4K-N,4MP/3MP, 25/30 kl./s@4M-N,1080p, 720p, 960H, D1; ilość kanałów IP od 1 do 32 kanałów do 8MP; Obsługa audio i alarmów po kablu koncentrycznym; 2 dyski twarde do 16TB każdy; porty USB – 2(1 USB 2.0, 1 USB 3.0); wejście audio – 1 BNC, wyjście audio – 1 BNC, dwukierunkowy tor audio – tak BNC; RS-485 – tak, sterowanie PTZ – tak; Wyjscie HDMI – 1 Wyjście VGA -1, Inteligentne funkcje: 16 kanały inteligentna detekcja ruchu SMD, max. 2 kanałów z obsługa rozpoznawania twarzy; 8 kanałów przekroczenie linii, intruz z klasyfikacją obiektu osoba/poajzd; max rozdzielczość wyświetlanego obrazu – HDMI – 3840×2160, VGA – 1920×1080; multi podgląd; IoT, POS, SmartFan, P2P obsługa poprzez – IPHONE, ANDROID; obsługa przez sieć – przeglądarka IE, program Smart PSS, BCS Manager, sieć RJ-45 – 1 (1000M), zasilanie – DC 12V/15W, wymiary – 1U (375mm×289mm×53mm), waga – 1.77kg(bez HDD) Bitrate przychodzący: 128 Mbps.	3 282,00 zł	4 036,86 zł A
BCS-L-XVR1601-4KE-IV	16	Rejestrator wielosystemowy HDCVI/AHD/Analog/TVI/ IP, 16 kanałowy z obsługą zaawansowanej analizy obrazu, Rozpoznawanie twarzy, Ochrona perymetryczna, SMD – inteligentna detekcja ruchu. Automatyczne rozpoznawanie systemu obrazu z możliwością wyboru manualnego; funkcjonalność – pentaplex; Inteligentne kodowanie, kompresja, H265+, H265, H264+, H264; Obsługiwane rozdzielczości kamer: HDCVI – 4K/6 Mpx/5 Mpx/4 Mpx/1080p/720p, AHD – 4K/5 Mpx/4 Mpx/3 Mpx/1080p/720p, TVI – 4K/5 Mpx/4 Mpx/3 Mpx/1080p/720p; Nagrywanie 7 kl./s@4K,10 kl./s@6 Mpx, 12 kl./s@ 5 Mpx, 15 kl./s@4 Mpx/3 Mpx, 25/30 kl./s@4M-N,1080p, 720p, 960H, D1; ilość kanałów IP od 1 do 32 kanałów do 8 Mpx; Obsługa audio i alarmów po kablu koncentrycznym; 1 dysk twardy do 16TB każdy; porty USB – 2 (1× USB 2.0, 1× USB 3.0); wejście audio – 1 BNC, wyjście audio – 1 BNC, dwukierunkowy tor audio – tak BNC; RS-485 – tak, sterowanie PTZ – tak; Wyjscie HDMI – 1 Wyjście VGA – 1, Inteligentne funkcje: 16 kanały inteligentna detekcja ruchu SMD, max. 2 kanałów z obsługa rozpoznawania twarzy; 8 kanałów przekroczenie linii, intruz z klasyfikacją obiektu osoba/poajzd; max rozdzielczość wyświetlanego obrazu – HDMI – 3840×2160, VGA – 1920×1080; multi podgląd; IoT, POS, SmartFan, P2P obsługa poprzez – IPHONE, ANDROID; obsługa przez sieć – przeglądarka IE, program Smart PSS, BCS Manager, sieć RJ-45 – 1 (1000 Mbit/s), zasilanie – DC 12V/15W, wymiary – 1U (325 × 256 × 53 mm), waga – 1.23 kg (bez HDD) Bitrate przychodzący: 128 Mbps. PO WYCZERPANIU STANÓW MAGAZYNOWYCH, NOWA GENERACJA PRODUKTU BĘDZIE SPRZEDAWANA POD SYMBOLEM BCS-L-XVR1601-4KE(5) (IDTWR: 12141)	2 819,00 zł	3 467,37 zł A

BCS LINE

Model/zdjęcie	Kanały	Opis	Cena Netto	Cena Brutto
BCS-L-XVR1601-4KE(5)	16	Rejestrator wielosystemowy HDCVI/AHD/Analog/TVI/ IP, 16 kanałowy z obsługą zaawansowanej analizy obrazu, Rozpoznawanie twarzy, Ochrona perymetryczna, SMD - inteligentna detekcja ruchu. Automatyczne rozpoznawanie systemu obrazu z możliwością wyboru manualnego; funkcjonalność – pentaplex; Inteligentne kodowanie, kompresja, H265+, H265, H264+, H264; Obsługiwane rozdzielczości kamer: HDCVI – 4K/6MP/5MP/4MP/1080p/720p, AHD – 4K/5MP/4MP/3MP/1080p/720p, TVI – 4K/5MP/4MP/3MP/1080p/720p; Nagrywanie 7 kl./s@4K ,10 kl./s@6MP, 12 kl./s@ 5MP, 15 kl./s@4K-N/4MP/3MP, 25/30 kl./s@4M-N,1080p, 720p, 960H, D1; ilość kanałów IP od 1 do 32 kanałów do 8MP; Obsługa audio i alarmów po kablu koncentrycznym; 1 dysk twardy do 16TB każdy; porty USB – 2(1 USB 2.0, 1 USB 3.0); wejście audio – 1 BNC, wyjście audio – 1 BNC, dwukierunkowy tor audio – tak BNC; RS-485 – tak, sterowanie PTZ – tak; Wyjscie HDMI – 1 Wyjście VGA -1, Inteligentne funkcje: 16 kanały inteligentna detekcja ruchu SMD, max. 2 kanałów z obsługa rozpoznawania twarzy; 8 kanałów przekroczenie linii, intruz z klasyfikacją obiektu osoba/poajzd; max rozdzielczość wyświetlanego obrazu – HDMI – 3840×2160, VGA – 1920×1080; multi podgląd; IoT, POS, SmartFan, P2P obsługa poprzez – IPHONE, ANDROID; obsługa przez sieć – przeglądarka IE, program Smart PSS, BCS Manager, sieć RJ-45 – 1 (1000M), zasilanie – DC 12V/15W, wymiary – 1U (325mm×256mm×53mm), waga – 1.23kg(bez HDD) Bitrate przychodzący: 128 Mbps.	2 902,00 zł	3 569,46 zł A
8 KANAŁOWE				
BCS-L-XVR0802-4KE-IV	8	Rejestrator wielosystemowy HDCVI/AHD/Analog/TVI/ IP, 8 kanałowy z obsługą zaawansowanej analizy obrazu, Rozpoznawanie twarzy, Ochrona perymetryczna, SMD - inteligentna detekcja ruchu. Automatyczne rozpoznawanie systemu obrazu z możliwością wyboru manualnego; funkcjonalność – pentaplex; Inteligentne kodowanie, kompresja, H265+, H265, H264+, H264; Obsługiwane rozdzielczości kamer: HDCVI – 4K/6MP/5MP/4MP/1080p/720p, AHD – 4K/5MP/4MP/3MP/1080p/720p, TVI – 4K/5MP/4MP/3MP/1080p/720p; Nagrywanie 7 kl./s@4K ,10 kl./s@6MP, 12 kl./s@ 5MP, 15 kl./s@4MP/3MP, 25/30 kl./s@4M-N,1080p, 720p, 960H, D1; ilość kanałów IP od 1 do 16 kanałów do 8MP; Obsługa audio i alarmów po kablu koncentrycznym; 2 dyski twarde do 16TB każdy; porty USB – 2(1 USB 2.0, 1 USB 3.0); wejście audio – 1 BNC, wyjście audio – 1 BNC, dwukierunkowy tor audio – tak BNC; RS-485 – tak, sterowanie PTZ – tak; Wyjscie HDMI – 1 Wyjście VGA -1, Inteligentne funkcje: 8 kanały inteligentna detekcja ruchu SMD, max. 2 kanałów z obsługa rozpoznawania twarzy; 8 kanałów przekroczenie linii, intruz z klasyfikacją obiektu osoba/poajzd; max rozdzielczość wyświetlanego obrazu – HDMI – 3840×2160, VGA – 1920×1080; multi podgląd; IoT, POS, SmartFan, P2P obsługa poprzez – IPHONE, ANDROID; obsługa przez sieć – przeglądarka IE, program Smart PSS, BCS Manager, sieć RJ-45 – 1 (1000M), zasilanie – DC 12V/10W, wymiary – 1U (375mm×289mm×53mm), waga – 1.6kg(bez HDD) Bitrate przychodzący: 128Mbps. PO WYCZERPANIU STANÓW MAGAZYNOWYCH, NOWA GENERACJA PRODUKTU BĘDZIE SPRZEDAWANA POD SYMBOLEM: BCS-L-XVR0802-4KE(5) (IDTWR: 12218)	2 115,00 zł	2 601,45 zł A
BCS-L-XVR0802-4KE(5)	8	Rejestrator wielosystemowy HDCVI/AHD/Analog/TVI/ IP, 8 kanałowy z obsługą zaawansowanej analizy obrazu, Rozpoznawanie twarzy, Ochrona perymetryczna, SMD - inteligentna detekcja ruchu. Automatyczne rozpoznawanie systemu obrazu z możliwością wyboru manualnego; funkcjonalność – pentaplex; Inteligentne kodowanie, kompresja, H265+, H265, H264+, H264; Obsługiwane rozdzielczości kamer: HDCVI – 4K/6MP/5MP/4MP/1080p/720p, AHD – 4K/5MP/4MP/3MP/1080p/720p, TVI – 4K/5MP/4MP/3MP/1080p/720p; Nagrywanie 7 kl./s@4K ,10 kl./s@6MP, 12 kl./s@ 5MP, 15 kl./s@4K-N/4MP/3MP, 25/30 kl./s@4M-N,1080p, 720p, 960H, D1; ilość kanałów IP od 1 do 16 kanałów do 8MP; Obsługa audio i alarmów po kablu koncentrycznym; 2 dyski twarde do 16TB każdy; porty USB – 2(1 USB 2.0, 1 USB 3.0); wejście audio – 1 BNC, wyjście audio – 1 BNC, dwukierunkowy tor audio – tak BNC; RS-485 – tak, sterowanie PTZ – tak; Wyjscie HDMI – 1 Wyjście VGA -1, Inteligentne funkcje: 8 kanały inteligentna detekcja ruchu SMD, max. 2 kanałów z obsługa rozpoznawania twarzy; 8 kanałów przekroczenie linii, intruz z klasyfikacją obiektu osoba/poajzd; max rozdzielczość wyświetlanego obrazu – HDMI – 3840×2160, VGA – 1920×1080; multi podgląd; IoT, POS, SmartFan, P2P obsługa poprzez – IPHONE, ANDROID; obsługa przez sieć – przeglądarka IE, program Smart PSS, BCS Manager, sieć RJ-45 – 1 (1000M), zasilanie – DC 12V/10W, wymiary – 1U (375mm×289mm×53mm), waga – 1.6kg(bez HDD) Bitrate przychodzący: 128Mbps.	2 175,00 zł	2 675,25 zł A
BCS-L-XVR0801-4KE(5)	8	Rejestrator wielosystemowy HDCVI/AHD/Analog/TVI/ IP, 8 kanałowy z obsługą zaawansowanej analizy obrazu, Rozpoznawanie twarzy, Ochrona perymetryczna, SMD - inteligentna detekcja ruchu. Automatyczne rozpoznawanie systemu obrazu z możliwością wyboru manualnego; funkcjonalność – pentaplex; Inteligentne kodowanie, kompresja, H265+, H265, H264+, H264; Obsługiwane rozdzielczości kamer: HDCVI – 4K/6MP/5MP/4MP/1080p/720p, AHD – 4K/5MP/4MP/3MP/1080p/720p, TVI – 4K/5MP/4MP/3MP/1080p/720p; Nagrywanie 7 kl./s@4K ,10 kl./s@6MP, 12 kl./s@ 5MP, 15 kl./s@4K-N/4MP/3MP, 25/30 kl./s@4M-N,1080p, 720p, 960H, D1; ilość kanałów IP od 1 do 16 kanałów do 8MP; Obsługa audio i alarmów po kablu koncentrycznym; 1 dysk twardy do 16TB każdy; porty USB – 2(1 USB 2.0, 1 USB 3.0); wejście audio – 1 BNC, wyjście audio – 1 BNC, dwukierunkowy tor audio – tak BNC; RS-485 – tak, sterowanie PTZ – tak; Wyjscie HDMI – 1 Wyjście VGA -1, Inteligentne funkcje: 8 kanały inteligentna detekcja ruchu SMD, max. 2 kanałów z obsługa rozpoznawania twarzy; 2 kanałów przekroczenie linii, intruz z klasyfikacją obiektu osoba/poajzd; max rozdzielczość wyświetlanego obrazu – HDMI – 3840×2160, VGA – 1920×1080; multi podgląd; IoT, POS, SmartFan, P2P obsługa poprzez – IPHONE, ANDROID; obsługa przez sieć – przeglądarka IE, program Smart PSS, BCS Manager, sieć RJ-45 – 1 (1000M), zasilanie – DC 12V/10W, wymiary – 1U (260mm×235mm×47mm), waga – 1kg(bez HDD) Bitrate przychodzący: 128Mbps.	1 626,00 zł	1 999,98 zł A

BCS LINE

Model/zdjęcie	Kanały	Opis	Cena Netto	Cena Brutto
4 KANAŁOWE				
BCS-L-XVR0401-4KE(5)	4	Rejestrator wielosystemowy HDCVI/AHD/Analog/TVI/ IP, 4 kanałowy z obsługą zaawansowanej analizy obrazu, Rozpoznawanie twarzy, Ochrona perymetryczna, SMD - inteligentna detekcja ruchu. Automatyczne rozpoznawanie systemu obrazu z możliwością wyboru manualnego; funkcjonalność – pentaplex; Inteligentne kodowanie, kompresja, H265+, H265, H264+, H264; Obsługiwane rozdzielczości kamer: HDCVI – 4K/6MP/5MP/4MP/1080p/720p, AHD – 4K/5MP/4MP/3MP/1080p/720p, TVI – 4K/5MP/4MP/3MP/1080p/720p; Nagrywanie 7 kl./s@4K ,10 kl./s@6MP, 12 kl./s@ 5MP, 15 kl./s@4K-N/4MP/3MP, 25/30 kl./s@4M-N,1080p, 720p, 960H, D1; ilość kanałów IP od 1 do 8 kanałów do 8MP; Obsługa audio i alarmów po kablu koncentrycznym; 1 dysk twardy do 16TB każdy; porty USB – 2(2 USB 2.0); wejście audio – 1 BNC, wyjście audio – 1 BNC, dwukierunkowy tor audio – tak BNC; RS-485 – tak, sterowanie PTZ – tak; Wyjscie HDMI – 1 Wyjście VGA -1, Inteligentne funkcje: 4 kanały inteligentna detekcja ruchu SMD, max. 2 kanałów z obsługa rozpoznawania twarzy; 4 kanałów przekroczenie linii, intruz z klasyfikacją obiektu osoba/poajzd; max rozdzielczość wyświetlanego obrazu – HDMI – 3840×2160, VGA – 1920×1080; multi podgląd; IoT, POS, SmartFan, P2P obsługa poprzez – IPHONE, ANDROID; obsługa przez sieć – przeglądarka IE, program Smart PSS, BCS Manager, sieć RJ-45 – 1 (100M), zasilanie – DC 12V/7W, wymiary – 1U (260mm×235mm×47mm), waga – 0.5kg(bez HDD) Bitrate przychodzący: 64Mbps.	979,00 zł	1 204,17 zł A

REJESTRATORY 1080P 12 KL./S

32 KANAŁOWE				
BCS-L-XVR3202-V	32	Rejestrator wielosystemowy HDCVI/AHD/Analog/TVI/ IP 32 kanałowy z obsługą zaawansowanej analizy obrazu, Rozpoznawanie twarzy, Ochrona perymetryczna, SMD – inteligentna detekcja ruchu. Automatyczne rozpoznawanie systemu obrazu z możliwością wyboru manualnego; funkcjonalność- pentaplex; Inteligentne kodowanie, kompresja H.265+, H.265, H264, H264H, H264B; Obsługiwane rozdzielczości kamer: HDCVI – 5 Mpx, 4 Mpx, 1080p, 720p, AHD – 5 Mpx/4 Mpx/1080p/720p, TVI – 5 Mpx/4 Mpx/1080p/720p; nagrywanie 10 kl./s@5M-N, 15 kl./s@4M-N/1080p, 25/30 kl./s@1080N, 720p, 960H, D1; ilość kanałów IP od 1 do 32 kanałów @6 Mpx; Obsługa audio i alarmów po kablu koncentrycznym; obsługa 2 dysków twardych do 16TB każdy; porty USB – 2 (1× USB 2.0, 1× USB 3.0); wejście audio – 1 BNC, wyjście audio – 1 BNC, dwukierunkowy tor audio – tak BNC; RS-485 – tak, sterowanie PTZ – tak; Wyjscie HDMI – 1, Wyjście VGA, Wyjście BNC – tak, Inteligentne funkcje: 16 kanałów inteligentna detekcja ruchu SMD, max. 2 kanały z obsługą rozpoznawania twarzy; 8 kanały przekroczenie linii, intruz z klasyfikacją obiektu osoba/pojazd; max rozdzielczość wyświetlanego obrazu – HDMI: 3840×2160; multi podgląd; P2P obsługa poprzez – IPHONE, ANDROID; obsługa przez sieć – przeglądarka IE program Smart PSS, BCS Manager, sieć RJ-45 – 1 (1000 Mbit/s), zasilanie – DC 12V, wymiary – 1U (375 × 289 × 53 mm), waga – 1.56 kg (bez HDD) Bitrate przychodzący: 128 MBps. PO WYCZERPANIU STANÓW MAGAZYNOWYCH, NOWA GENERACJA PRODUKTU BĘDZIE SPRZEDAWANA POD SYMBOLEM: BCS-L-XVR3202(6) (IDTWR: 12142)	3 329,00 zł	4 094,67 zł A
BCS-L-XVR3202(6)	32	Rejestrator wielosystemowy HDCVI/AHD/Analog/TVI/ IP 32 kanałowy z obsługą zaawansowanej analizy obrazu, Rozpoznawanie twarzy, Ochrona perymetryczna, SMD - inteligentna detekcja ruchu. Automatyczne rozpoznawanie systemu obrazu z możliwością wyboru manualnego; funkcjonalność- pentaplex; Inteligentne kodowanie, kompresja H.265+, H.265, H264, H264H, H264B; Obsługiwane rozdzielczości kamer: HDCVI - 5MP, 4MP, 1080P, 720P, AHD - 5MP/4MP/1080P/720P, TVI - 5MP/4MP/1080P/720P; nagrywanie 6kl/s@5M, 12kl/s@5M-N, 15kl/s@4M-N/1080P, 25/30 kl/s @ 1080N, 720P, 960H, D1; ilość kanałów IP od 1 do 32 kanałów @6M; Obsługa audio i alarmów po kablu koncentrycznym; obsługa 2 dysków twardych do 16TB każdy; porty USB - 2 (1 USB 2.0, 1 USB 3.0); wejście audio - 1 BNC, wyjście audio - 1 BNC, dwukierunkowy tor audio - tak BNC; RS-485 - tak, sterowanie PTZ - tak; Wyjscie HDMI - 1, Wyjście VGA, Wyjście BNC - tak, Inteligentne funkcje: 16 kanałów inteligentna detekcja ruchu SMD, max. 2 kanały z obsługą rozpoznawania twarzy; 8 kanały przekroczenie linii, intruz z klasyfikacją obiektu osoba/pojazd; max rozdzielczość wyświetlanego obrazu - HDMI:3840×2160; multi podgląd; P2P obsługa poprzez - IPHONE, ANDROID; obsługa przez sieć - przeglądarka IE program Smart PSS, BCS Manager, sieć RJ-45 - 1 (1000M), zasilanie - DC 12V, wymiary - 1U (375mm×289mm×53mm), waga - 1.56kg(bez HDD) Bitrate przychodzący: 128MBps.	3 426,00 zł	4 213,98 zł A

BCS LINE

Model/zdjęcie	Kanały	Opis	Cena Netto	Cena Brutto
16 KANAŁOWE				
BCS-L-XVR1602-V	16	Rejestrator wielosystemowy HDCVI/AHD/Analog/TVI/ IP 16 kanałowy z obsługą zaawansowanej analizy obrazu, Rozpoznawanie twarzy, Ochrona perymetryczna, SMD – inteligentna detekcja ruchu. Automatyczne rozpoznawanie systemu obrazu z możliwością wyboru manualnego; funkcjonalność- pentaplex; Inteligentne kodowanie, kompresja H.265+, H.265, H264, H264H, H264B; Obsługiwane rozdzielczości kamer: HDCVI – 5 Mpx, 4 Mpx, 1080p, 720p, AHD – 5 Mpx/4 Mpx/1080p/720p, TVI – 5 Mpx/4 Mpx/1080p/720p; nagrywanie 10 kl./s@5 M-N, 15 kl./s@4 M-N/1080p, 25/30 kl./s@1080N, 720p, 960H, D1; ilość kanałów IP od 1 do 24 kanałów @6 Mpx; Obsługa audio i alarmów po kablu koncentrycznym; obsługa 2 dysków twardych do 16TB każdy; porty USB – 2 (1× USB 2.0, 1× USB 3.0); wejście audio – 1 BNC, wyjście audio – 1 BNC, dwukierunkowy tor audio – tak BNC; RS-485 – tak, sterowanie PTZ – tak; Wyjscie HDMI – 1, Wyjście VGA, Wyjście BNC – tak, Inteligentne funkcje: 16 kanałów inteligentna detekcja ruchu SMD, max. 2 kanały z obsługą rozpoznawania twarzy; 4 kanały przekroczenie linii, intruz z klasyfikacją obiektu osoba/pojazd;max rozdzielczość wyświetlanego obrazu – HDMI: 3840×2160; multi podgląd; P2P obsługa poprzez – IPHONE, ANDROID; obsługa przez sieć – przeglądarka IE program Smart PSS, BCS Manager, sieć RJ-45 – 1 (1000 Mbit/s), zasilanie – DC 12V, wymiary – 1U (375 × 289 × 53 mm), waga – 1.56 kg (bez HDD) Bitrate przychodzący: 128 MBps.	2 062,00 zł	2 536,26 zł A
BCS-L-XVR1601-V	16	Rejestrator wielosystemowy HDCVI/AHD/Analog/TVI/ IP 16 kanałowy z obsługą zaawansowanej analizy obrazu, Rozpoznawanie twarzy, Ochrona perymetryczna, SMD – inteligentna detekcja ruchu. Automatyczne rozpoznawanie systemu obrazu z możliwością wyboru manualnego; funkcjonalność- pentaplex; Inteligentne kodowanie, kompresja H.265+, H.265, H264, H264H, H264B; Obsługiwane rozdzielczości kamer: HDCVI – 5 Mpx, 4 Mpx, 1080p, 720p, AHD – 5 Mpx/ 4 Mpx/1080p/720p, TVI – 5 Mpx/4 Mpx/1080p/720p; nagrywanie 10 kl./s@5 M-N, 15 kl./s@4 M-N/1080p, 25/30 kl./s@1080N, 720p, 960H, D1; ilość kanałów IP od 1 do 24 kanałów @6 Mpx; Obsługa audio i alarmów po kablu koncentrycznym; obsługa 1 dysku twardego do 16TB każdy; porty USB – 2 (1× USB 2.0, 1× USB 3.0); wejście audio – 1 BNC, wyjście audio – 1 BNC, dwukierunkowy tor audio – tak BNC; RS-485 – tak, sterowanie PTZ – tak; Wyjscie HDMI – 1, Wyjście VGA, Inteligentne funkcje: 16 kanałów inteligentna detekcja ruchu SMD, max. 2 kanały z obsługą rozpoznawania twarzy; 4 kanały przekroczenie linii, intruz z klasyfikacją obiektu osoba/ pojazd; max rozdzielczość wyświetlanego obrazu – HDMI: 3840×2160; multi podgląd; P2P obsługa poprzez – IPHONE, ANDROID; obsługa przez sieć – przeglądarka IE program Smart PSS, BCS Manager, sieć RJ-45 – 1 (1000 Mbit/s), zasilanie – DC 12V, wymiary – 1U (260 × 235 × 47 mm), waga – 1.1 kg (bez HDD) Bitrate przychodzący: 128 MBps.	1 749,00 zł	2 151,27 zł A
8 KANAŁOWE				
BCS-L-XVR0801-V(6)	8	Rejestrator wielosystemowy HDCVI/AHD/Analog/TVI/ IP 8 kanałowy z obsługą zaawansowanej analizy obrazu, Rozpoznawanie twarzy, Ochrona perymetryczna, SMD - inteligentna detekcja ruchu. Automatyczne rozpoznawanie systemu obrazu z możliwością wyboru manualnego; funkcjonalność- pentaplex; Inteligentne kodowanie, kompresja H.265+, H.265, H264, H264H, H264B; Obsługiwane rozdzielczości kamer: HDCVI - 5MP, 4MP, 1080P, 720P, AHD - 5MP/4MP/1080P/720P, TVI - 5MP/4MP/1080P/720P; nagrywanie 6kl/s@5Mpx, 12kl/s@5M-N, 15kl/s@4M-N/1080P, 25/30 kl/s @ 1080N, 720P, 960H, D1; ilość kanałów IP od 1 do 12 kanałów @6M;Max 64Mbps, Obsługa audio i alarmów po kablu koncentrycznym; obsługa 1 dysku twardego do 16TB każdy; porty USB - 2 (2 USB 2.0); wejście audio - 1 BNC, wyjście audio - 1 BNC, dwukierunkowy tor audio - tak BNC; RS-485 - tak, sterowanie PTZ - tak; Wyjscie HDMI - 1, Wyjście VGA, Inteligentne funkcje: 8 kanałów inteligentna detekcja ruchu SMD, max. 2 kanały z obsługą rozpoznawania twarzy;4 kanały przekroczenie linii, intruz z klasyfikacją obiektu osoba/pojazd; max rozdzielczość wyświetlanego obrazu - HDMI:1920×1080; multi podgląd; P2P obsługa poprzez - IPHONE, ANDROID; obsługa przez sieć - przeglądarka IE program Smart PSS, BCS Manager, sieć RJ-45 - 1 (100M), zasilanie - DC 12V, wymiary - 1U (260mm×235mm×47mm), waga - 1.1kg(bez HDD).	962,00 zł	1 183,26 zł A
4 KANAŁOWE				
BCS-L-XVR0401(7)	4	Rejestrator wielosystemowy HDCVI/AHD/Analog/TVI/ IP 4 kanałowy z obsługą zaawansowanej analizy obrazu, Rozpoznawanie twarzy, Ochrona perymetryczna, SMD - inteligentna detekcja ruchu. Automatyczne rozpoznawanie systemu obrazu z możliwością wyboru manualnego; funkcjonalność- pentaplex; Inteligentne kodowanie, kompresja H.265+, H.265, H264, H264H, H264B; Obsługiwane rozdzielczości kamer: HDCVI - 5MP, 4MP, 1080P, 720P, AHD - 5MP/4MP/1080P/720P, TVI - 5MP/4MP/1080P/720P; nagrywanie 6kl/s@5M, 12kl/s@5M-N, 15kl/s@4M-N/1080P, 25/30 kl/s @ 1080N, 720P, 960H, D1; ilość kanałów IP od 1 do 6 kanałów @6M; Obsługa audio i alarmów po kablu koncentrycznym; obsługa 1 dysku twardego do 16TB każdy; porty USB - 2 (2 USB 2.0); wejście audio - 1 BNC, wyjście audio - 1 BNC, dwukierunkowy tor audio - tak BNC; RS-485 - tak, sterowanie PTZ - tak; Wyjscie HDMI - 1, Wyjście VGA, Inteligentne funkcje: 4 kanałów inteligentna detekcja ruchu SMD, max. 1 kanał z obsługą rozpoznawania twarzy; 4 kanały przekroczenie linii, intruz z klasyfikacją obiektu osoba/pojazd; max rozdzielczość wyświetlanego obrazu - HDMI:1920×1080; multi podgląd; P2P obsługa poprzez - IPHONE, ANDROID; obsługa przez sieć - przeglądarka IE program Smart PSS, BCS Manager, sieć RJ-45 - 1 (100M), zasilanie - DC 12V, wymiary - 1U (205mm×211mm×45mm), waga - 0.5kg(bez HDD) Bitrate przychodzący: 32MBps.	632,00 zł	777,36 zł A

BCS LINE

KAMERY 4w1

Model/zdjęcie	Mpx	Opis	Cena Netto	Cena Brutto

KAMERY PTZ 4W1

KAMERY SZYBKOOBROTOWE

BCS-SA4225SR15	1080p	2 – Mapixelowa szybkoobrotowa kamera 4-systemowa z promiennikiem IR do 150m, Technologia Starlight, obsługa standardu HDCVI/AHD/TVI/CVBS, Przetwornik 1/2.8" 2 Megapiksel SONY STARVIS Progressive Scan CMOS,Obiektyw 4,8mm~120mm, Zoom optyczny 25x oraz zoom cyfrowy 16x, Rozdzielczość 2Mpx (1920x1080), Max 25/30 kl/s@1080p, Dzien/Noc(ICR), Czułość: Kolor – 0.005Lux F1.6, B/W - 0,0005Lux, WDR 120dB, Auto focus, HLC, BLC, Do 24 stref prywatności, Max prędkość obrotu 300°/s, Do 300 presetów, 5 auto skanów, 8 tras, 5 scieżek, Automatyczne rozpoznawanie głównych protokołów takich jak DH-SD, Pelco-P/D, sterowanie OSD dostępne poprzez kabel koncentryczny z poziomu rejestratorów BCS-XVR i RS485, Wbudowane 2 wejścia/1 wyjście alarmowe, wejście audio, Inteligentne pozycjonowanie 3D, Ochrona IP66, zasilanie 24VDC/2.5A (w zestawie), temperatura pracy -40°C do 70°C * PRODUKT NA ZAMÓWIENIE	5 140,00 zł	6 322,20 zł A
BCS-SA4232SR15	1080p	2 – Megapixelowa szybkoobrotowa kamera 4-systemowa z promiennikiem IR do 150m, Technologia Starlight, obsługa standardu HDCVI/AHD/TVI/CVBS , Przetwornik 1/2.8" 2 Megapiksel SONY STARVIS Progressive Scan CMOS,Obiektyw 4,5mm~144mm, Zoom optyczny 32x oraz zoom cyfrowy 16x, Rozdzielczość 2Mpx (1920x1080), Max 25/30 kl/s@1080p, Dzien/Noc(ICR), Czułość: Kolor – 0.005Lux F1.6, B/W - 0,0005Lux, WDR 120dB, Auto focus, HLC, BLC, Do 24 stref prywatności, Max prędkość obrotu 300°/s, Do 300 presetów, 5 auto skanów, 8 tras, 5 scieżek, Automatyczne rozpoznawanie głównych protokołów takich jak DH-SD, Pelco-P/D, sterowanie OSD dostępne poprzez kabel koncentryczny z poziomu rejestratorów BCS-XVR i RS485, Wbudowane 2 wejścia/1 wyjście alarmowe, wejście audio, Inteligentne pozycjonowanie 3D, Ochrona IP66, zasilanie 24VDC/2.5A (w zestawie), temperatura pracy -40°C do 70°C	3 779,00 zł	4 648,17 zł A

KAMERY TUBOWE

KAMERY TUBOWE – ZMIENNOOGNISKOWE

BCS-TA58VSR5-G	8 (3.6~10 mm)	Kamera Kolorowa Tubowa Metalowa 4 w 1 z promiennikiem podczerwieni i wbudowanym mikrofonem. obsługa standardu HD-CVI+HD-TVI+AHD+ANALOG, Przetwornik: 1/1.8" 8Mpix CMOS OmniVision PureCel OS08A10, Procesor obrazu NVP2481H, Rozdzielczość 15kl/s@8MP, 20kl/s@5MP, 25/30kl/s@4MP, Czułość: 0 Lux (wł. IR), Obiektyw zmiennoogniskowy MOTOZOOM 3.6-10mm, funkcja dualna Mechaniczny Filtr Podczerwieni (ICR), Wbudowany mikrofon - sygnał audio po dodatkowym kablu, Zmiana systemu CVI-TVI-AHD-CVBS z poziomu DIP Switch na kablu, Menu ekranowe z wieloma funkcjami konfiguracyjnymi, Promiennik podczerwieni o zasięgu do 50m, cztery diody 3 generacji o wydłużonym czasie świecenia do 50 000 godzin, Szyba dzielona z kołnierzem oddzielającym promiennik od obiektywu, Uchwyt 3D, Obudowa zewnętrzna IP66, Zasilanie 12VDC, wbudowany mikrofon 4 w 1 CVI-TVI-AHD-CVBS PO WYCZERPANIU STANÓW MAGAZYNOWYCH, NOWA GENERACJA PRODUKTÓW BĘDZIE SPRZEDAWANA POD SYMBOLAMI, BCS-TA58VSR5-G(2) (IDTWR: 12281) oraz BCS-TA58VSR5(2) (IDTWR: 12282)	399,00 zł	490,77 zł C
BCS-TA58VSR5	8 (3.6~10 mm)		399,00 zł	490,77 zł C
BCS-TA58VSR5-G(2)	8 (3.6~10 mm)	Kamera Kolorowa Tubowa Metalowa 4 w 1 z promiennikiem podczerwieni i wbudowanym mikrofonem. obsługa standardu HD-CVI+HD-TVI+AHD+ANALOG, Przetwornik: 1/2.8" 8Mpix CMOS SONY IMX415, Procesor obrazu FH8556H, Rozdzielczość CVI: 8M@12.5fps, 8M@15fps; TVI: 8M@12.5fps, 8M@15fps; AHD: 8M@15fps; CVBS, Czułość: 0 Lux (wł. IR), Obiektyw zmiennoogniskowy MOTOZOOM 2.7-13.5 mm, funkcja dualna Mechaniczny Filtr Podczerwieni (ICR), Wbudowany mikrofon - sygnał audio po dodatkowym kablu, Zmiana systemu CVI-TVI-AHD-CVBS z poziomu DIP Switch na kablu, Menu ekranowe z wieloma funkcjami konfiguracyjnymi, Promiennik podczerwieni o zasięgu do 50m, cztery diody 3 generacji o wydłużonym czasie świecenia do 50 000 godzin, Szyba dzielona z kołnierzem oddzielającym promiennik od obiektywu, Uchwyt 3D , Obudowa zewnętrzna IP66, Zasilanie 12VDC, wbudowany mikrofon 4 w 1 CVI-TVI-AHD-CVBS	399,00 zł	490,77 zł C
BCS-TA58VSR5(2)	8 (3.6~10 mm)		399,00 zł	490,77 zł C
BCS-TA55VSR5-G	5 (2.8~12 mm)	Kamera Kolorowa Tubowa Metalowa 4 w 1 z promiennikiem podczerwieni i wbudowanym mikrofonem, obsługa standardu HD-CVI+HD-TVI+AHD+ANALOG, Przetwornik: 1/2.8" 2 Mpx CMOS SONY IMX335, Procesor obrazu FH8556, Rozdzielczość default 1080p z możliwością zmiany na 5 Mpx z poziomu MENU kamery, Max 20 fps@5 Mpx (2704*1950), 25/30 fps@4 Mpx (2560*1440), 25/30 fps@2 Mpx (1920×1080), Czułość: 0 Lux (wł. IR), Obiektyw zmiennoogniskowy MOTOZOOM 2.8~12 mm, funkcja dualna Mechaniczny Filtr Podczerwieni (ICR), Wbudowany mikrofon, Zmiana systemu CVI-TVI-AHDCVBS z poziomu DIP Switch na kablu, Menu ekranowe z wieloma funkcjami konfiguracyjnymi, Promiennik podczerwieni o zasięgu do 50m, cztery diody 3 generacji o wydłużonym czasie świecenia do 50 000 godzin, Szyba dzielona z kołnierzem oddzielającym promiennik od obiektywu, Uchwyt 3D , Obudowa zewnętrzna IP66, Zasilanie 12V DC, wbudowany mikrofon 4 w 1 CVI-TVI-AHD-CVBS	325,00 zł	399,75 zł C
BCS-TA55VSR5	5 (2.8~12 mm)		325,00 zł	399,75 zł C

BCS LINE

Model/zdjęcie	Mpx	Opis	Cena Netto	Cena Brutto
BCS-TA45VR5-G	5 (3.3~12 mm)	Kamera Kolorowa Tubowa Metalowa 4 w 1 z promiennikiem podczerwieni obsługa standardu HD-CVI+HD-TVI+AHD+ANALOG, Przetwornik: 1/2.5" 2 Mpx CMOS JX-C18, Procesor obrazu FH8538E, Rozdzielczość default 1080p z możliwością zmiany na 5 Mpx z poziomu MENU kamery, Max 20 fps@5 Mpx (2704*1950), 25/30 fps@4Mpx (2560*1440), 25/30 fps@2 Mpx (1920×1080), Czułość: 0 Lux/F2.0 (wł. IR), Obiektyw zmiennoogniskowy manualny 3.3~12 mm, funkcja dualna Mechaniczny Filtr Podczerwieni (ICR), Zmiana systemu CVI-TVI-AHD-CVBS z poziomu DIP Switch na kablu, Menu ekranowe z wieloma funkcjami konfiguracyjnymi, Promiennik podczerwieni o zasięgu do 40 m, Cztery diody (typu Array Leds) najnowszej generacji o wydłużonym czasie świecenia do 50 000 godzin, Szyba dzielona z kołnierzem oddzielającym promiennik od obiektywu, Uchwyt 3D , Obudowa zewnętrzna IP66, Zasilanie 12V DC 4 w 1 CVI-TVI-AHD-CVBS	219,00 zł	269,37 zł C
BCS-TA45VR5	5 (3.3~12 mm)		219,00 zł	269,37 zł C
BCS-TA48VWR6-G(2)	8 (2.7~13.5 mm)	Kamera Kolorowa Tubowa Metalowa 4 w 1 z promiennikiem podczerwieni i wbudowanym mikrofonem. Obsługa standardu HD-CVI+HD-TVI+AHD+ANALOG, Przetwornik: 1/2.7" 8Mpx CMOS. Rozdzielczość 4K 3840x2160 8Mpx, CVI/AHD/TVI: 15kl/s @8Mpx, 20kl/s @ 5Mpx, 25/30 kl/s@4 Mpx, 25/30kl/s @ 1080p, Czułość: 0.03 Lux/F1.7, 0 Lux/F1.7 (wł. IR), Obiektyw zmiennoogniskowy 2.7-13.5mm Motozoom, Mechaniczny Filtr Podczerwieni (ICR), Funkcja poprawiająca dynamikę kamery WDR 120dB z możliwością konfiguracji, Cyfrowa redukcja szumów 3DNR, Wbudowany mikrofon – sygnał audio po kablu wizyjnym, Zmiana systemu CVI-TVI-AHD-CVBS z poziomu DIP Switch na kablu, Menu ekranowe z wieloma funkcjami konfiguracyjnymi, Funkcje AGC, AES, BLC, maski prywatności, Promiennik podczerwieni o zasięgu do 60m, Cztery diody (typu Array Leds). Szyba dzielona z kołnierzem oddzielającym promiennik od obiektywu, Uchwyt 3D , Obudowa zewnętrzna IP67, Zasilanie 12VDC, 11W 4 w 1 CVI-TVI-AHD-CVBS	569,00 zł	699,87 zł C
BCS-TA48VWR6(2)	8 (2.7~13.5 mm)		569,00 zł	699,87 zł C
BCS-TA45VSR6-G(2)	5 Mpx 16×9 (2.7~12 mm)	Kamera Kolorowa Tubowa Metalowa 4 w 1 z promiennikiem podczerwieni i wbudowanym mikrofonem. Obsługa standardu HD-CVI+HD-TVI+AHD+ANALOG, Przetwornik: 1/2.7" 5Mpx CMOS Starlight. Rozdzielczość 2880x1620 5Mpx, CVI: 25kl/s @ 5Mpx, 25/30 kl/s@4 Mpx, 25/30kl/s @ 1080p, AHD: 25/30 kl/s@4 Mpx, 25/30kl/s @ 1080p, TVI: 25/30 kl/s@4 Mpx, 25/30kl/s @ 1080p, Rozdzielczość default 1080p z możliwością zmiany na 5Mpx z poziomu MENU kamery, Czułość: 0.005 Lux/F1.6, 0 Lux/F1.6 (wł. IR), Obiektyw zmiennoogniskowy 2.7-12mm Motozoom bez Autofocus, Mechaniczny Filtr Podczerwieni (ICR), Funkcja poprawiająca dynamikę kamery D-WDR z możliwością konfiguracji, Cyfrowa redukcja szumów 2DNR, Wbudowany mikrofon – sygnał audio po kablu wizyjnym, Zmiana systemu CVI-TVI-AHD-CVBS z poziomu DIP Switch na kablu, Menu ekranowe z wieloma funkcjami konfiguracyjnymi, Funkcje AGC, AES, BLC, maski prywatności, Promiennik podczerwieni o zasięgu do 60m, Cztery diody (typu Array Leds). Szyba dzielona z kołnierzem oddzielającym promiennik od obiektywu, Uchwyt 3D , Obudowa zewnętrzna IP67, Zasilanie 12VDC, 9.8W 4 w 1 CVI-TVI-AHD-CVBS	395,00 zł	485,85 zł C
BCS-TA45VSR6(2)	5 Mpx 16×9 (2.7~12 mm)		395,00 zł	485,85 zł C

KAMERY TUBOWE – ZMIENNOOGNISKOWE – WZMOCNIONY PROMIENNIK

BCS-TA65VSR7-G	5 (5~50 mm)	Kamera Kolorowa Tubowa Metalowa 4 w 1 z promiennikiem podczerwieni i wbudowanym mikrofonem. Obsługa standardu HD-CVI+HD-TVI+AHD+ANALOG, Przetwornik: 1/2.7" 5 Mpx CMOS OmniVision PureCel OS05A10, Procesor obrazu NVP2477H, Rozdzielczość default 1080p z możliwością zmiany na 5 Mpx z poziomu MENU kamery, Max 20 fps@5 Mpx (2704*1950), 25/30 fps@4 Mpx (2560*1440), 25/30 fps@2 Mpx (1920×1080), Czułość: 0 Lux (wł. IR), Obiektyw zmiennoogniskowy MOTOZOOM 5~50 mm, Mechaniczny Filtr Podczerwieni (ICR), Wbudowany mikrofon, Zmiana systemu CVI-TVI-AHD-CVBS z poziomu DIP Switch na kablu, Menu ekranowe z wieloma funkcjami konfiguracyjnymi. Promiennik podczerwieni o zasięgu do 70 m, Cztery diody (typu Powerful Array Leds) najnowszej generacji o wydłużonym czasie świecenia do 50 000 godzin, Szyba dzielona z kołnierzem oddzielającym promiennik od obiektywu, Uchwyt 3D, Obudowa zewnętrzna IP66, Zasilanie 12V DC. 4 w 1 CVI-TVI-AHD-CVBS	589,00 zł	724,47 zł C
BCS-TA65VSR7	5 (5~50 mm)		589,00 zł	724,47 zł C

Model/zdjęcie	Mpx	Opis	Cena Netto	Cena Brutto
KAMERY TUBOWE – STAŁOOGNISKOWE				
BCS-TA28FSR4-G	8 (3.6 mm)	Kamera Kolorowa Tubowa Metalowa 4 w 1 z promiennikiem podczerwieni i wbudowanym mikrofonem.obsługa standardu HD-CVI+HD-TVI+AHD+ANALOG, Przetwornik: 1/1.8" 8Mpix CMOS OmniVision PureCel OS08A10, Procesor obrazu NVP2481H, Rozdzielczość 15kl/s@8MP, 20kl/s@5MP, 25/30kl/s@4MP, Czułość: 0 Lux (wł. IR), Obiektyw o ogniskowej 3.6mm, funkcja dualna Mechaniczny Filtr Podczerwieni (ICR), D-WDR, Wbudowany mikrofon - sygnał audio po dodatkowym kablu, Zmiana systemu CVI-TVI-AHD-CVBS z poziomu DIP Switch na kablu, Menu ekranowe z wieloma funkcjami konfiguracyjnymi, Promiennik podczerwieni o zasięgu do 40m, Dwie diody 3 generacji o wydłużonym czasie świecenia do 50 000 godzin, Szyba dzielona z kołnierzem oddzielającym promiennik od obiektywu, Uchwyt 3D , Obudowa zewnętrzna IP66, Zasilanie 12VDC. 4 w 1 CVI-TVI-AHD-CVBS PO WYCZERPANIU STANÓW MAGAZYNOWYCH, NOWA GENERACJA PRODUKTÓW BĘDZIE SPRZEDAWANA POD SYMBOLAMI, BCS-TA28FSR4-G(2) (IDTWR: 12279) oraz BCS-TA28FSR4(2) (IDTWR: 12280)	259,00 zł	318,57 zł C
BCS-TA28FSR4	8 (3.6 mm)		259,00 zł	318,57 zł C
BCS-TA28FSR4-G(2)	8 (3.6 mm)	Kamera Kolorowa Tubowa Metalowa 4 w 1 z promiennikiem podczerwieni i wbudowanym mikrofonem. Obsługa standardu HD-CVI+HD-TVI+AHD+ANALOG, Przetwornik: 1/1.8" 8Mpix CMOS OmniVision PureCel OS08A10, Procesor obrazu NVP2481H, Rozdzielczość 15kl/s@8MP, 20kl/s@5MP, 25/30kl/s@4MP, Czułość: 0 Lux (wł. IR), Obiektyw o ogniskowej 3.6mm, funkcja dualna Mechaniczny Filtr Podczerwieni (ICR), D-WDR, Wbudowany mikrofon - sygnał audio po dodatkowym kablu, Zmiana systemu CVI-TVI-AHD-CVBS z poziomu DIP Switch na kablu, Menu ekranowe z wieloma funkcjami konfiguracyjnymi, Promiennik podczerwieni o zasięgu do 40m, Dwie diody 3 generacji o wydłużonym czasie świecenia do 50 000 godzin, Szyba dzielona z kołnierzem oddzielającym promiennik od obiektywu, Uchwyt 3D , Obudowa zewnętrzna IP66, Zasilanie 12VDC. 4 w 1 CVI-TVI-AHD-CVBS	259,00 zł	318,57 zł C
BCS-TA28FSR4(2)	8 (3.6 mm)		259,00 zł	318,57 zł C
BCS-TA25FSR4-G	5 (2.8 mm)	Kamera Kolorowa Tubowa Metalowa 4 w 1 z promiennikiem podczerwieni i wbudowanym mikrofonem. Obsługa standardu HD-CVI+HD-TVI+AHD+ANALOG, Przetwornik: 1/2.8" 5 Mpx CMOS SONY IMX335, Procesor obrazu FH8538M, Rozdzielczość default 1080p z możliwością zmiany na 5 Mpx z poziomu MENU kamery, Max 20 fps@5 Mpx (2704*1950), 25/30 fps@4 Mpx (2560*1440), 25/30 fps@2 Mpx (1920×1080), Czułość: 0 Lux/F2.0 (wł. IR), Obiektyw o ogniskowej 2.8 mm, funkcja dualna Mechaniczny Filtr Podczerwieni (ICR), Wbudowany mikrofon, Zmiana systemu CVI-TVI-AHD-CVBS z poziomu DIP Switch na kablu, Menu ekranowe z wieloma funkcjami konfiguracyjnymi, Promiennik podczerwieni o zasięgu do 40 m, Dwie diody 3 generacji o wydłużonym czasie świecenia do 50 000 godzin, Szyba dzielona z kołnierzem oddzielającym promiennik od obiektywu, Uchwyt 3D, Obudowa zewnętrzna IP66, Zasilanie 12V DC. 4 w 1 CVI-TVI-AHD-CVBS	189,00 zł	232,47 zł C
BCS-TA25FSR4	5 (2.8 mm)		189,00 zł	232,47 zł C
BCS-TA15FR4-G	5 (3.6 mm)	Kamera Kolorowa Tubowa Metalowa 4 w 1 z promiennikiem podczerwieni. Obsługa standardu HD-CVI+HD-TVI+AHD+ANALOG, Przetwornik: 1/2.5" 2 Mpx CMOS JX-C18, Procesor obrazu FH8538E, Rozdzielczość default 1080p z możliwością zmiany na 5 Mpx z poziomu MENU kamery, Max 20 fps@5 Mpx (2704*1950), 25/30 fps@4 Mpx (2560*1440), 25/30 fps@2 Mpx (1920×1080), Czułość: 0 Lux/F2.0 (wł. IR), Obiektyw o ogniskowej 3.6 mm, funkcja dualna Mechaniczny Filtr Podczerwieni (ICR), Zmiana systemu CVI-TVI-AHD-CVBS z poziomu DIP Switch na kablu, Menu ekranowe z wieloma funkcjami konfiguracyjnymi, Promiennik podczerwieni o zasięgu do 40 m, Dwie diody 3 generacji o wydłużonym czasie świecenia do 50 000 godzin, Szyba dzielona z kołnierzem oddzielającym promiennik od obiektywu, Uchwyt 3D, Obudowa zewnętrzna IP66, Zasilanie 12V DC. 4 w 1 CVI-TVI-AHD-CVBS	149,00 zł	183,27 zł C
BCS-TA15FR4	5 (3.6 mm)		149,00 zł	183,27 zł C
BCS-TA18FWR3-G(2)	8 (2.8 mm)	Kamera Kolorowa Tubowa Metalowa 4 w 1 z promiennikiem podczerwieni i wbudowanym mikrofonem. Obsługa standardu HD-CVI+HD-TVI+AHD+ANALOG, Przetwornik: 1/2.7" 8Mpx CMOS. Rozdzielczość 4K 3840x2160 8Mpx, CVI: 15kl/s @8Mpx, 20kl/s @ 5Mpx, 25/30 kl/s@4 Mpx, 25/30kl/s @ 1080p,AHD/TVI:15kl/s @8Mpx, Czułość: 0.03 Lux/F2.0, 0 Lux/F2.0 (wł. IR), Obiektyw 2.8mm, Mechaniczny Filtr Podczerwieni (ICR), Funkcja poprawiająca dynamikę kamery D-WDR z możliwością konfiguracji, Cyfrowa redukcja szumów 2DNR, Wbudowany mikrofon – sygnał audio po kablu wizyjnym, Zmiana systemu CVI-TVI-AHD-CVBS z poziomu DIP Switch na kablu, Menu ekranowe z wieloma funkcjami konfiguracyjnymi, Funkcje AGC, AES, BLC, maski prywatności, Promiennik podczerwieni o zasięgu do 30m, Jedna dioda (typu Array Leds). Szyba dzielona z kołnierzem oddzielającym promiennik od obiektywu, Uchwyt 3D , Obudowa zewnętrzna IP67, Zasilanie 12VDC, 4.3W 4 w 1 CVI-TVI-AHD-CVBS	329,00 zł	404,67 zł C
BCS-TA18FWR3(2)	8 (2.8 mm)		329,00 zł	404,67 zł C

BCS LINE

Model/zdjęcie	Mpx	Opis	Cena Netto	Cena Brutto
BCS-TA15FSR3-G(2)	5 (2.8 mm)	Kamera Kolorowa Tubowa Metalowa 4 w 1 z promiennikiem podczerwieni i wbudowanym mikrofonem. Obsługa standardu HD-CVI+HD-TVI+AHD+ANALOG, Przetwornik: 1/2.7" 5Mpx CMOS Starlight. Rozdzielczość 2880x1620 5Mpx, CVI: 25kl/s @ 5Mpx, 25/30 kl/s@4 Mpx, 25/30kl/s @ 1080p, AHD: 25/30 kl/s@4 Mpx, 25/30kl/s @ 1080p, TVI: 25/30 kl/s@4 Mpx, 25/30kl/s @ 1080p, Rozdzielczość default 1080p z możliwością zmiany na 5Mpx z poziomu MENU kamery, Czułość: 0.005 Lux/F1.6, 0 Lux/F1.6 (wł. IR), Obiektyw 2.8mm, Mechaniczny Filtr Podczerwieni (ICR), Funkcja poprawiająca dynamikę kamery D-WDR z możliwością konfiguracji, Cyfrowa redukcja szumów 2DNR, Wbudowany mikrofon – sygnał audio po kablu wizyjnym, Zmiana systemu CVI-TVI-AHD-CVBS z poziomu DIP Switch na kablu, Menu ekranowe z wieloma funkcjami konfiguracyjnymi, Funkcje AGC, AES, BLC, maski prywatności, Promiennik podczerwieni o zasięgu do 30m, Jedna dioda (typu Array Leds). Szyba dzielona z kołnierzem oddzielającym promiennik od obiektywu, Uchwyt 3D , Obudowa zewnętrzna IP67, Zasilanie 12VDC, 3.2W 4 w 1 CVI-TVI-AHD-CVBS	219,00 zł	269,37 zł C
BCS-TA15FSR3(2)	5 (2.8 mm)		219,00 zł	269,37 zł C

KAMERY KOPUŁOWE

KAMERY KOPUŁOWE ŚCIĘTE – ZMIENNOOGNISKOWE

BCS-EA58VSR4-G(H2)	8 (3.6~10 mm)	Kamera Kolorowa Kopułowa Metalowa 4 w 1 z promiennikiem podczerwieni i wbudowanym mikrofonem. Obsługa standardu HD-CVI+HD-TVI+AHD+ANALOG, Przetwornik: 1/1.8" 8Mpix CMOS OmniVision PureCel OS08A10, Procesor obrazu NVP2481H, Rozdzielczość 15kl/s@8MP, 20kl/s@5MP, 25/30kl/s@4MP, Czułość: 0 Lux (wł. IR), Obiektyw zmiennoogniskowy MOTOZOOM 3.6-10mm, funkcja dualna Mechaniczny Filtr Podczerwieni (ICR), D-WDR, Wbudowany mikrofon - sygnał audio po dodatkowym kablu, Zmiana systemu CVI-TVI-AHD-CVBS z poziomu DIP Switch na kablu, Menu ekranowe z wieloma funkcjami konfiguracyjnymi, Promiennik podczerwieni o zasięgu do 40m, Dwie diody 3 generacji o wydłużonym czasie świecenia do 50 000 godzin, Szyba dzielona z kołnierzem oddzielającym promiennik od obiektywu, Uchwyt 3D , Obudowa zewnętrzna IP66, Zasilanie 12V DC. 4 w 1 CVI-TVI-AHD-CVBS	359,00 zł	441,57 zł C
BCS-EA58VSR4(H2)	8 (3.6~10 mm)		359,00 zł	441,57 zł C
BCS-EA58VSR4-G(H2)(2)	8 (3.6~10 mm)	Kamera Kolorowa Kopułowa Metalowa 4 w 1 z promiennikiem podczerwieni i wbudowanym mikrofonem. Obsługa standardu HD-CVI+HD-TVI+AHD+ANALOG, Przetwornik: 1/2.8" 8Mpix CMOS SONY IMX415, Procesor obrazu FH8556H, Rozdzielczość CVI: 8M@12.5fps, 8M@15fps; TVI: 8M@12.5fps, 8M@15fps; AHD: 8M@15fps; CVBS, Czułość: 0 Lux (wł. IR), Obiektyw zmiennoogniskowy MOTOZOOM 2.7-13.5mm, funkcja dualna Mechaniczny Filtr Podczerwieni (ICR), D-WDR, Wbudowany mikrofon - sygnał audio po dodatkowym kablu, Zmiana systemu CVI-TVI-AHD-CVBS z poziomu DIP Switch na kablu, Menu ekranowe z wieloma funkcjami konfiguracyjnymi, Promiennik podczerwieni o zasięgu do 40m, Dwie diody 3 generacji o wydłużonym czasie świecenia do 50 000 godzin, Szyba dzielona z kołnierzem oddzielającym promiennik od obiektywu, Uchwyt 3D , Obudowa zewnętrzna IP66, Zasilanie 12V DC. 4 w 1 CVI-TVI-AHD-CVBS	359,00 zł	441,57 zł C
BCS-EA58VSR4(H2)(2)	8 (3.6~10 mm)		359,00 zł	441,57 zł C
BCS-EA55VSR4-G(H2)	5 (2.8~12 mm)	Kamera Kolorowa Kopułowa Metalowa 4 w 1 z promiennikiem podczerwieni. Obsługa standardu HD-CVI+HD-TVI+AHD+ANALOG, Przetwornik: 1/2.8" 2 Mpx CMOS SONY IMX335, Procesor obrazu FH8556, Rozdzielczość default 1080p z możliwością zmiany na 5 Mpx z poziomu MENU kamery, Max 20 fps@5 Mpx (2704*1950), 25/30 fps@4 Mpx (2560*1440), 25/30 fps@2 Mpx (1920×1080), Czułość: 0 Lux (wł. IR), Obiektyw zmiennoogniskowy MOTOZOOM 2.8~12mm, funkcja dualna Mechaniczny Filtr Podczerwieni (ICR), Wbudowany mikrofon, Zmiana systemu CVI-TVI-AHD-CVBS z poziomu DIP Switch na kablu, Menu ekranowe z wieloma funkcjami konfiguracyjnymi m.in. BLC/D-WDR, Promiennik podczerwieni o zasięgu do 40 m, Trzy diody (typu Array Leds) najnowszej generacji o wydłużonym czasie świecenia do 50 000 godzin, Czarna szyba dzielona z kołnierzem oddzielającym promiennik od obiektywu, Uchwyt 3D, Obudowa zewnętrzna IP66, Zasilanie 12V DC. 4 w 1 CVI-TVI-AHD-CVBS	289,00 zł	355,47 zł C
BCS-EA55VSR4(H2)	5 (2.8~12 mm)		289,00 zł	355,47 zł C
BCS-EA45VR4-G(H2)	5 (3.3~12 mm)	Kamera Kolorowa Kopułowa Metalowa 4 w 1 z promiennikiem podczerwieni. Obsługa standardu HD-CVI+HD-TVI+AHD+ANALOG, Przetwornik: 1/2.5" 2 Mpx CMOS JX-C18, Procesor obrazu FH8538E, Rozdzielczość default 1080p z możliwością zmiany na 5 Mpx z poziomu MENU kamery, Max 20 fps@5 Mpx (2704*1950), 25/30 fps @4 Mpx (2560*1440), 25/30 fps@2 Mpx (1920×1080), Czułość: 0 Lux/F2.0 (wł. IR), Obiektyw zmiennoogniskowy manualny 3.3~12 mm, funkcja dualna Mechaniczny Filtr Podczerwieni (ICR), Zmiana systemu CVI-TVI-AHD-CVBS z poziomu DIP Switch na kablu, Menu ekranowe z wieloma funkcjami konfiguracyjnymi, Promiennik podczerwieni o zasięgu do 40 m, Trzy diody (typu Array Leds) najnowszej generacji o wydłużonym czasie świecenia do 50 000 godzin, Czarna szyba dzielona z kołnierzem oddzielającym promiennik od obiektywu, Uchwyt 3D, Obudowa zewnętrzna IP66, Zasilanie 12V DC. 4 w 1 CVI-TVI-AHD-CVBS	195,00 zł	239,85 zł C
BCS-EA45VR4(H2)	5 (3.3~12 mm)		195,00 zł	239,85 zł C

BCS LINE

Model/zdjęcie	Mpx	Opis	Cena Netto	Cena Brutto
BCS-EA48VWR6-G(2)	8 (2.7–13,5 mm)	Kamera Kolorowa Kopułowa Metalowa typu Eyeball 4 w 1 z promiennikiem podczerwieni i wbudowanym mikrofonem. Obsługa standardu HD-CVI+HD-TVI+AHD+ANALOG, Przetwornik: 1/2.7" 8Mpx CMOS. Rozdzielczość 4K 3840x2160 8Mpx, CVI/AHD/TVI: 15kl/s @8Mpx, 20kl/s @ 5Mpx, 25/30 kl/s@4 Mpx, 25/30kl/s @ 1080p, Czułość: 0.03 Lux/F1.7, 0 Lux/F1.7 (wł. IR), Obiektyw zmiennoogniskowy 2.7-13.5mm Motozoom, Mechaniczny Filtr Podczerwieni (ICR), Funkcja poprawiająca dynamikę kamery WDR 120dB z możliwością konfiguracji, Cyfrowa redukcja szumów 3DNR, Wbudowany mikrofon – sygnał audio po kablu wizyjnym, Zmiana systemu CVI-TVI-AHD-CVBS z poziomu DIP Switch na kablu, Menu ekranowe z wieloma funkcjami konfiguracyjnymi, Funkcje AGC, AES, BLC, maski prywatności, Promiennik podczerwieni o zasięgu do 60m, Dwie diody (typu Array Leds). Szyba dzielona z kołnierzem oddzielającym promiennik od obiektywu, Uchwyt 3D , Obudowa zewnętrzna IP67, Zasilanie 12VDC, 7.8W 4 w 1 CVI-TVI-AHD-CVBS	535,00 zł	658,05 zł C
BCS-EA48VWR6(2)	8 (2.7–13,5 mm)		535,00 zł	658,05 zł C
BCS-EA45VSR6-G(2)	5 (2.7–12 mm)	Kamera Kolorowa Kopułowa Metalowa typu Eyeball 4 w 1 z promiennikiem podczerwieni i wbudowanym mikrofonem. Obsługa standardu HD-CVI+HD-TVI+AHD+ANALOG, Przetwornik: 1/2.7" 5Mpx CMOS Starlight. Rozdzielczość 2880x1620 5Mpx, CVI: 25kl/s @ 5Mpx, 25/30 kl/s@4 Mpx, 25/30kl/s @ 1080p, AHD: 25/30 kl/s@4 Mpx, 25/30kl/s @ 1080p, TVI: 25/30 kl/s@4 Mpx, 25/30kl/s @ 1080p, Rozdzielczość default 1080p z możliwością zmiany na 5Mpx z poziomu MENU kamery, Czułość: 0.005 Lux/F1.6, 0 Lux/F1.6 (wł. IR), Obiektyw zmiennoogniskowy 2.7-12mm Motozoom bez Autofocus, Mechaniczny Filtr Podczerwieni (ICR), Funkcja poprawiająca dynamikę kamery D-WDR z możliwością konfiguracji, Cyfrowa redukcja szumów 2DNR, Wbudowany mikrofon – sygnał audio po kablu wizyjnym, Zmiana systemu CVI-TVI-AHD-CVBS z poziomu DIP Switch na kablu, Menu ekranowe z wieloma funkcjami konfiguracyjnymi, Funkcje AGC, AES, BLC, maski prywatności, Promiennik podczerwieni o zasięgu do 60m, Cztery diody (typu Array Leds). Szyba dzielona z kołnierzem oddzielającym promiennik od obiektywu, Uchwyt 3D , Obudowa zewnętrzna IP67, Zasilanie 12VDC, 6.6W 4 w 1 CVI-TVI-AHD-CVBS	369,00 zł	453,87 zł C
BCS-EA45VSR6(2)	5 (2.7–12 mm)		369,00 zł	453,87 zł C

KAMERY KOPUŁOWE ŚCIĘTE – STAŁOOGNISKOWE C

Model/zdjęcie	Mpx	Opis	Cena Netto	Cena Brutto
BCS-EA28FSR3-G(H2)	8 (3.6 mm)	Kamera Kolorowa Kopułowa Metalowa 4 w 1 z promiennikiem podczerwieni i wbudowanym mikrofonem. Obsługa standardu HD-CVI+HD-TVI+AHD+ANALOG, Przetwornik: 1/2.8" 8Mpix CMOS SONY Starvis IMX415, Procesor obrazu FH8556H, Max 12fps@8MP(3840×2160), 20fps@5MP(2704*1950), 25/30fps@4MP(2560*1440), 25/30fps@2M(1920×1080), Czułość: 0 Lux (wł. IR), Obiektyw o ogniskowej 2.8mm, funkcja dualna Mechaniczny Filtr Podczerwieni (ICR), Wbudowany mikrofon - sygnał audio po dodatkowym kablu, Zmiana systemu CVI-TVI-AHD-CVBS z poziomu DIP Switch na kablu, Menu ekranowe z wieloma funkcjami konfiguracyjnymi, Promiennik podczerwieni o zasięgu do 30m, Dwie diody (typu Array Leds) najnowszej generacji o wydłużonym czasie świecenia do 50 000 godzin, Czarna szyba dzielona z kołnierzem oddzielającym promiennik od obiektywu, Uchwyt 3D , Obudowa zewnętrzna IP66, Zasilanie 12VDC. 4 w 1 CVI-TVI-AHD-CVBS	239,00 zł	293,97 zł C
BCS-EA28FSR3(H2)	8 (3.6 mm)		239,00 zł	293,97 zł C
BCS-EA28FSR3-G(H2)(2)	8 (3.6 mm)	Kamera Kolorowa Kopułowa Metalowa 4 w 1 z promiennikiem podczerwieni i wbudowanym mikrofonem. Obsługa standardu HD-CVI+HD-TVI+AHD+ANALOG, Przetwornik: 1/2.8" 8Mpix CMOS SONY IMX415, Procesor obrazu FH8556H, Rozdzielczość CVI: 8M@12.5fps, 8M@15fps; TVI: 8M@12.5fps, 8M@15fps; AHD: 8M@15fps; CVBS, Czułość: 0 Lux (wł. IR), Obiektyw o ogniskowej 2.8mm, funkcja dualna Mechaniczny Filtr Podczerwieni (ICR), Wbudowany mikrofon - sygnał audio po dodatkowym kablu, Zmiana systemu CVI-TVI-AHD-CVBS z poziomu DIP Switch na kablu, Menu ekranowe z wieloma funkcjami konfiguracyjnymi, Promiennik podczerwieni o zasięgu do 30m, Dwie diody (typu Array Leds) najnowszej generacji o wydłużonym czasie świecenia do 50 000 godzin, Czarna szyba dzielona z kołnierzem oddzielającym promiennik od obiektywu, Uchwyt 3D , Obudowa zewnętrzna IP66, Zasilanie 12VDC. 4 w 1 CVI-TVI-AHD-CVBS	239,00 zł	293,97 zł C
BCS-EA28FSR3(H2)(2)	8 (3.6 mm)		239,00 zł	293,97 zł C
BCS-EA25FSR3-G(H2)	5 (2.8 mm)	Kamera Kolorowa Kopułowa Metalowa 4 w 1 z promiennikiem podczerwieni. Obsługa standardu HD-CVI+HD-TVI+AHD+ANALOG, Przetwornik: 1/2.8" 2 Mpx CMOS SONY IMX335, Procesor obrazu FH8538M, Rozdzielczość default 1080p z możliwością zmiany na 5 Mpx z poziomu MENU kamery, Max 20 fps@5 Mpx (2704*1950), 25/30 fps@4 Mpx (2560*1440), 25/30 fps@2 Mpx (1920×1080), Czułość: 0 Lux (wł. IR), Obiektyw o ogniskowej 2.8 mm, funkcja dualna Mechaniczny Filtr Podczerwieni (ICR), wbudowany mikrofon, Zmiana systemu CVI-TVI-AHD-CVBS z poziomu DIP Switch na kablu, Menu ekranowe z wieloma funkcjami konfiguracyjnymi, Promiennik podczerwieni o zasięgu do 30 m, Dwie diody (typu Array Leds) najnowszej generacji o wydłużonym czasie świecenia do 50 000 godzin, Czarna szyba dzielona z kołnierzem oddzielającym promiennik od obiektywu, Uchwyt 3D, Obudowa zewnętrzna IP66, Zasilanie 12V DC. 4 w 1 CVI-TVI-AHD-CVBS	169,00 zł	207,87 zł C
BCS-EA25FSR3(H2)	5 (2.8 mm)		169,00 zł	207,87 zł C

BCS LINE

Model/zdjęcie	Mpx	Opis	Cena Netto	Cena Brutto
BCS-EA15FR3-G(H2)	5 (3.6 mm)	Kamera Kolorowa Kopułowa Metalowa 4 w 1 z promiennikiem podczerwieni. Obsługa standardu HD-CVI+HD-TVI+AHD+ANALOG, Przetwornik: 1/2.5" 2 Mpx CMOS JX-C18, Procesor obrazu FH8538E, Rozdzielczość default 1080p z możliwością zmiany na 5 Mpx z poziomu MENU kamery, Max 20 fps@5 Mpx (2704*1950), 25/30 fps@4 Mpx (2560*1440), 25/30 fps@2 Mpx (1920×1080), Czułość: 0 Lux/F2.0 (wł. IR), Obiektyw o ogniskowej 3.6 mm, funkcja dualna Mechaniczny Filtr Podczerwieni (ICR), Zmiana systemu CVI-TVI-AHD-CVBS z poziomu DIP Switch na kablu, Menu ekranowe z wieloma funkcjami konfiguracyjnymi, Promiennik podczerwieni o zasięgu do 30m, Dwie diody (typu Array Leds) najnowszej generacji o wydłużonym czasie świecenia do 50 000 godzin, Czarna szyba dzielona z kołnierzem oddzielającym promiennik od obiektywu, Uchwyt 3D, Obudowa zewnętrzna IP66, Zasilanie 12V DC. 4 w 1 CVI-TVI-AHD-CVBS	129,00 zł	158,67 zł C
BCS-EA15FR3(H2)	5 (3.6 mm)		129,00 zł	158,67 zł C
BCS-EA18FWR3-G(2)	8 (2.8 mm)	Kamera Kolorowa Kopułowa typu Eyeball 4 w 1 z promiennikiem podczerwieni i wbudowanym mikrofonem. Obsługa standardu HD-CVI+HD-TVI+AHD+ANALOG, Przetwornik: 1/2.7" 8Mpx CMOS. Rozdzielczość 4K 3840x2160 8Mpx , CVI/AHD/TVI: 15kl/s @8Mpx, 20kl/s @ 5Mpx, 25/30 kl/s@4 Mpx, 25/30kl/s @ 1080p, Czułość: 0.01 Lux/F2.0, 0 Lux/F2.0 (wł. IR), Obiektyw 2.8mm, Mechaniczny Filtr Podczerwieni (ICR), Funkcja poprawiająca dynamikę kamery WDR 120dB z możliwością konfiguracji, Cyfrowa redukcja szumów 3DNR, Wbudowany mikrofon – sygnał audio po kablu wizyjnym, Zmiana systemu CVI-TVI-AHD-CVBS z poziomu DIP Switch na kablu, Menu ekranowe z wieloma funkcjami konfiguracyjnymi, Funkcje BLC, HLC, maski prywatności, Promiennik podczerwieni o zasięgu do 30m, Jedna dioda (typu Array Leds). Szyba dzielona z kołnierzem oddzielającym promiennik od obiektywu, Uchwyt 3D , Obudowa zewnętrzna IP67, Zasilanie 12VDC, 5.2W 4 w 1 CVI-TVI-AHD-CVBS	329,00 zł	404,67 zł C
BCS-EA18FWR3(2)	8 (2.8 mm)		329,00 zł	404,67 zł C
BCS-EA15FSR3-G(2)	5 16×9 (2.8 mm)	Kamera Kolorowa Kopułowa typu Eyeball 4 w 1 z promiennikiem podczerwieni i wbudowanym mikrofonem. Obsługa standardu HD-CVI+HD-TVI+AHD+ANALOG, Przetwornik: 1/2.7" 5Mpx CMOS Starlight. Rozdzielczość 2880x1620 5Mpx, CVI: 25kl/s @ 5Mpx, 25/30 kl/s@4 Mpx, 25/30kl/s @ 1080p, AHD: 25/30 kl/s@4 Mpx, 25/30kl/s @ 1080p, TVI: 25/30 kl/s@4 Mpx, 25/30kl/s @ 1080p, Rozdzielczość default 1080p z możliwością zmiany na 5Mpx z poziomu MENU kamery, Czułość: 0.005 Lux/F1.6, 0 Lux/F1.6 (wł. IR), Obiektyw 2.8mm, Mechaniczny Filtr Podczerwieni (ICR), Funkcja poprawiająca dynamikę kamery D-WDR z możliwością konfiguracji, Cyfrowa redukcja szumów 2DNR, Wbudowany mikrofon – sygnał audio po kablu wizyjnym, Zmiana systemu CVI-TVI-AHD-CVBS z poziomu DIP Switch na kablu, Menu ekranowe z wieloma funkcjami konfiguracyjnymi, Funkcje AGC, AES, BLC, maski prywatności, Promiennik podczerwieni o zasięgu do 30m, Jedna dioda (typu Array Leds). Szyba dzielona z kołnierzem oddzielającym promiennik od obiektywu, Uchwyt 3D , Obudowa zewnętrzna IP67, Zasilanie 12VDC, 3.2W 4 w 1 CVI-TVI-AHD-CVBS	205,00 zł	252,15 zł C
BCS-EA15FSR3(2)	5 16×9 (2.8 mm)		205,00 zł	252,15 zł C
KAMERY BOX				
BCS-BA25S	1080p	Kamera Kolorowa typu BOX 4 w 1. Obsługa standardu HD-CVI+HD-TVI+AHD+ANALOG, Przetwornik: 1/2.8" 2 Mpx CMOS SONY IMX335, Procesor obrazu FH8556, Rozdzielczość default 1080p z możliwością zmiany na 5 Mpx z poziomu MENU kamery, Max 20 fps@5 Mpx (2704*1950), 25/30 fps@4 Mpx (2560*1440), 25/30 fps@2 Mpx (1920×1080), Czułość: 0.01 Lux/F1.2, funkcja dualna Mechaniczny Filtr Podczerwieni (ICR), Funkcja poprawiająca dynamikę kamery WDR z możliwością konfiguracji, Cyfrowa redukcja szumów 3DNR, Menu ekranowe z wieloma funkcjami konfiguracyjnymi, Funkcje AGC, AES, BLC, mocowanie obiektywu CS, Zasilanie 12V DC/4W 4 w 1 CVI-TVI-AHD-CVBS	249,00 zł	306,27 zł C

BCS LINE

AKCESORIA DO KAMER

Model/zdjęcie		Opis	Cena Netto	Cena Brutto
AKCESORIA				
BCS-ATU-G		Puszka montażowa uniwersalna do kamer kopułowych oraz tubowych. Model kompatybilny zarówno z kamerami montowanymi na cztery jak i na trzy śruby Wymiary: 143 x 143 x 60,5 mm	82,00 zł	100,86 zł C
BCS-ATU-B			82,00 zł	100,86 zł C
BCS-ADU170		Puszka montażowa uniwersalna do kamer kopułowych oraz tubowych. Model kompatybilny zarówno z kamerami montowanymi na cztery jak i na trzy śruby Wymiary: Ø 173 × 45,5 mm	75,00 zł	92,25 zł C
BCS-ADU125		Puszka montażowa uniwersalna do kamer kopułowych oraz tubowych. Model kompatybilny zarówno z kamerami montowanymi na cztery jak i na trzy śruby Wymiary: Ø 125 × 45,5 mm	65,00 zł	79,95 zł C
BCS-ADU100		Puszka montażowa uniwersalna do kamer kopułowych oraz tubowych. Model kompatybilny zarówno z kamerami montowanymi na cztery jak i na trzy śruby Wymiary: Ø 100 × 54,5 mm	55,00 zł	67,65 zł C
BCS-ADU-G		Puszka montażowa uniwersalna do kamer kopułowych oraz tubowych. Model kompatybilny zarówno z kamerami montowanymi na cztery jak i na trzy śruby Wymiary: Ø 157 x 62,0 mm	69,00 zł	84,87 zł C
BCS-ADU-B			69,00 zł	84,87 zł C
BCS-BATU-B		Duża uniwersalna puszka instalacyjna do kamer kopułowych oraz tubowych, pozwalająca na ukrycie okablowania oraz akcesoriów. Model kompatybilny zarówno z kamerami montowanymi na cztery jak i na trzy śruby. Jako akcesoria dostępny uchwyt słupowy BCS-AS-BATU-B (INDEKS: 11391) Model dostępny tylko w białym kolorze	300,00 zł	369,00 zł C
BCS-AS-ATU-G		ADAPTER SŁUPOWY zewnętrzny do mocowania uniwersalnej puszki montazowej BCS-ATU-B na słupie, puszek dedykowanych do linii BCS VIEW: BCS-V-AWDT, BCS-V-AWMT, BCS-V-AT, BCS-V-ADD oraz do kamer BCS-V-TI221IR5, BCS-V-TI421IR5, BCS-V-TI831IR8 Otworowanie zgodne z akcesoriami linii BCS VIEW	66,00 zł	81,18 zł C
BCS-AS-ATU-B			66,00 zł	81,18 zł C

BCS LINE

Model/zdjęcie		Opis	Cena Netto	Cena Brutto	
BCS-ASM-ATU-G		ADAPTER SŁUPOWY MAŁY zewnętrzny do mocowania uniwersalnej puszki montazowej BCS-ATU-B na słupie, puszek dedykowanych do linii BCS VIEW: BCS-V-AWDT, BCS-V-AWMT, BCS-V-AT, BCS-V-ADD oraz do kamer BCS-V-TI221IR5, BCS-V-TI421IR5, BCS-V-TI831IR8 Otworowanie zgodne z akcesoriami linii BCS VIEW	43,00 zł	52,89 zł	C
BCS-ASM-ATU-B			43,00 zł	52,89 zł	C
BCS-ASUD		BCS-ASUD Adapter Słupowy Uniwersalny Duży Model dostępny tylko w białym kolorze	67,00 zł	82,41 zł	C
BCS-ASUM		BCS-ASUM Adapter Słupowy Uniwersalny Mały Model dostępny tylko w białym kolorze	38,00 zł	46,74 zł	C
BCS-AS-BATU-B		Uchwyt słupowy do dużej uniwersalnej puszki instalacyjnej BCS-BATU-B (INDEKS: 11390) Model dostępny tylko w białym kolorze	70,00 zł	86,10 zł	C
BCS-ATA12456-G		Puszka montażowa do kamer tubowych 4w1 z serii TQ3xxx, TQ4xxx, TQ6xxx, TQ7xxx, TQ8xxx UWAGA! Puszka BCS-ATQ34678-G/ BCS-ATQ34678-B nie stanowi szczelnego połączenia z uchwytem kamery. Zastosowanie tego produktu w miejscach narażonych na wilgoć, może spowodować trwałe uszkodzenie kamery.	53,00 zł	65,19 zł	C
BCS-ATA12456			53,00 zł	65,19 zł	C
BCS-ABEA-G(H2)		Puszka montażowa do kamer kopułowych. Model kompatybilny z kamerami o symbolach: BCS-DMQ4201IR3/IR3-B UWAGA! Puszka BCS-ADMQ4 / ADMQ4-B nie stanowi szczelnego połączenia z uchwytem kamery. Zastosowanie tego produktu w miejscach narażonych na wilgoć, może spowodować trwałe uszkodzenie kamery	37,00 zł	45,51 zł	C
BCS-ABEA(H2)			37,00 zł	45,51 zł	C
BCS-ASEA-G(H2)		Puszka montażowa do kamer kopułowych. Model kompatybilny z kamerami o symbolach: BCS-DMQ2201IR3 / IR3-B, UWAGA! Puszka BCS-ADMQ2 / ADMQ2-B nie stanowi szczelnego połączenia z uchwytem kamery. Zastosowanie tego produktu w miejscach narażonych na wilgoć, może spowodować trwałe uszkodzenie kamery	33,00 zł	40,59 zł	C
BCS-ASEA(H2)			33,00 zł	40,59 zł	C
BCS-ABEA-G(H1)		Puszka montażowa do kamer kopułowych oraz tubowych. Model kompatybilny z kamerami o symbolach: BCS-DMQE1200IR3 / IR3-B, BCS-DMQE3200IR3 / IR3-B, BCS-TQE5200IR3 / IR3-B UWAGA! Puszka BCS-ADMQ3 / ADMQ3-B nie stanowi szczelnego połączenia z uchwytem kamery. Zastosowanie tego produktu w miejscach narażonych na wilgoć, może spowodować trwałe uszkodzenie kamery. *MODEL DOSTĘPNY DO WYCZERPANIA ZAPASÓW MAGAZYNOWYCH	53,00 zł	65,19 zł	C

BCS LINE

Model/zdjęcie		Opis	Cena Netto	Cena Brutto	
BCS-AT5V		ADAPTER TUBOWY 5V – dedykowany do kamer tubowych oraz kopułowych montowanych na trzy śruby (kompatybilny m.in. z kamerami z serii: BCS-L-TIP34/35/38, BCS-L-TIP42/44/45/48, BCS-L-TIP52/54/55/58 oraz analogowych BCS-TA45/48)	55,00 zł	67,65 zł	A
BCS-AT3 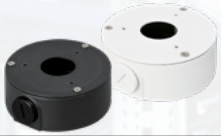		ADAPTER TUBOWY 3 – dedykowany do kamer tubowych oraz kopułowych montowanych na trzy śruby (kompatybilny m.in. z kamerami z serii: BCS-L-TIP12/14/15/18, BCS-L-TIP24/25/28 oraz analogowych BCS-TA15/18)	64,00 zł	78,72 zł	A
BCS-AT135		ADAPTER TUBOWY 135 - dedykowany do kamer tubowych oraz kopułowych montowanych na trzy śruby (kompatybilny m.in. z kamerami z serii: BCS-L-TIP12/14/15/18, BCS-L-TIP24/25/28, BCS-L-TIP34/35/38, BCS-L-TIP42/44/45/48, BCS-L-TIP52/54/55/58, BCS-L-EIP12/14/15/18, BCS-L-EIP24/25/28, BCS-L-EIP44/45/48, BCS-L-EIP54/55/58, BCS-L-EIP65/68 oraz analogowych BCS-EA45/48, BCS-TA15/18, BCS-TA45/48) Adapter o klasie szczelności IP66	98,00 zł	120,54 zł	A
BCS-AT356		ADAPTER TUBOWY 356 - dedykowany do kamer tubowych oraz kopułowych montowanych na trzy śruby (kompatybilny m.in. z kamerami z serii:BCS-L-TIP12/14/15/18, BCS-L-TIP24/25/28, BCS-L-TIP34/35/38, BCS-L-TIP42/44/45/48, BCS-L-TIP52/54/55/58, BCS-L-EIP44/45/48, BCS-L-EIP54/55/58, BCS-L-EIP65/68 oraz analogowych BCS-EA45/48, BCS-TA15/18, BCS-TA45/48)) Adapter o klasie szczelności IP66	142,00 zł	174,66 zł	A
BCS-AD11-G		ADAPTER DOMED 11 - dedykowany do kamer kopułowych montowanych na cztery śruby (kompatybilny m.in. z kamerami z serii: BCS-EA15/18)	62,00 zł	76,26 zł	A
BCS-AD11			62,00 zł	76,26 zł	A
BCS-AD2M3V-G		ADAPTER DOMED 23 - dedykowany do kamer kopułowych montowanych na trzy śruby (kompatybilny m.in. z kamerami z serii: BCS-L-EIP44/45/48, BCS-L-EIP54/55/58, BCS-L-EIP65/68, BCS-L-DIP42/44/45/48, BCS-L-DIP55/58 oraz analogowych BCS-EA45/48)	69,00 zł	84,87 zł	A
BCS-AD2M3V			69,00 zł	84,87 zł	A
BCS-UD1		UCHWYT DOMED 1 – ścienny dedykowany do kamer kopułowych (kompatybilny m.in. z kamerami z serii: BCS-L-EIP44/45/48, BCS-L-EIP54/55/58, BCS-L-EIP65/68, BCS-L-DIP12/14/15/18, BCS-L-DIP22/24/25/28, BCS-L-DIP42/44/45/48, BCS-L-DMIP22/25)	92,00 zł	113,16 zł	A
BCS-ARKD		ADAPTER RUROWY – montażowy sufitowy dedykowany do montażu kamer PTZ oraz kamer kopułowych na suficie. Adapter dedykowany do rur BCS-RK/RD i uchwytów BCS-ASD1/BCS-ASD45, zestaw zawiera adapter do montażu na suficie oraz rurę krótką. W przypadku montażu kamer PTZ niezbędne jest użycie adaptera BCS-APTZ.	142,00 zł	174,66 zł	A
BCS-RD		RURA DŁUGA – dedykowana do uchwytów sufitowych kamer PTZ (420 mm)	181,00 zł	222,63 zł	A

BCS LINE

Model/zdjęcie		Opis	Cena Netto	Cena Brutto	
BCS-APTZ1		Adapter do kamer PTZ BCS LINE przy montażu sufitowym Kompatybilny z seriami kamer: BCS-SDIP2225A-III, BCS-SDIP2232Ai-II, BCS-SDHC2225-IV, BCS-SDHC4225-IV, BCS-SDHC4232-IV	53,00 zł	65,19 zł	A
BCS-APTZ2		Adapter do kamer PTZ BCS LINE przy montażu sufitowym Kompatybilny z seriami kamer: BCS-L-SIP2225SR10-Ai1, BCS-L-SIP2425SR10-Ai1, BCS-SDIP4225Ai-II, BCS-SDIP4232Ai-II, BCS-SDIP4232Ai-III, BCS-SDIP4425Ai-II, BCS-SDIP4432Ai-II, BCS-SDIP4432Ai-III, BCS-SDIP4445Ai-II, BCS-SDIP5225-IV, BCS-SDIP5245-IV, BCS-SDIP5445-IV, BCS-SDHC5430-IV	52,00 zł	63,96 zł	A
BCS-ARS200		Uniwersalny uchwyt sufitowy teleskopowym długości do 200 cm Przeznaczony do montażu sufitowego kamer na 3 lub 4 otwory montażowe. Średnica adaptera montażowego 136 mm. Możliwość przedłużenia o 100 cm przy użyciu rury BCS-R100, aż do 500 cm	185,00 zł	227,55 zł	C
BCS-ARS120 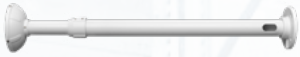		Uniwersalny uchwyt sufitowy teleskopowym długości do 12 cm Przeznaczony do montażu sufitowego kamer na 3 lub 4 otwory montażowe. Średnica adaptera montażowego 136mm. Możliwość przedłużenia o 100 cm przy użyciu rury BCS-R100, aż do 500 cm	165,00 zł	202,95 zł	C
BCS-R100		Rura 100 cm do przedłużania uchwytów BCS-ARS200 oraz BCS-ARS120	82,00 zł	100,86 zł	C
BCS-PDK3/4		Plastikowy dławik kablowy średnicy 3/4” do puszek instalacyjnych Cena dotyczy zestawu 10 sztuk	14,00 zł	17,22 zł	C
BCS-PDK1/2		Plastikowy dławik kablowy średnicy 1/2” do puszek instalacyjnych Cena dotyczy zestawu 10 sztuk	8,00 zł	9,84 zł	C

KONWERTERY DO SKRĘTKI CVI/TVI/AHD/CVBS

BCS-UHD-TR1S (SET)		Zestaw konwerterów do przesyłu sygnału video w formatach AHD – CVI – TVI – ANALOG po skrętce z mocowaniem śrubowym przewodu UTP. W konwerterach zastosowano technologię rozróżniającą nadajnik od strony kamery (czerwone oznaczenie) oraz odbiornik od strony rejestratora (niebieskie oznaczenie) co w znacznym stopniu poprawiło jakość przesyłanego obrazu. Cena detaliczna dotyczy zestawu nadajnik + odbiornik.	25,00 zł	30,75 zł	A
BCS-UHD-TR1P (SET)		Zestaw konwerterów do przesyłu sygnału video w formatach AHD – CVI – TVI – ANALOG po skrętce z mocowaniem zaciskowym przewodu UTP. W konwerterach zastosowano technologię rozróżniającą nadajnik od strony kamery (czerwone oznaczenie) oraz odbiornik od strony rejestratora (niebieskie oznaczenie) co w znacznym stopniu poprawiło jakość przesyłanego obrazu. Cena detaliczna dotyczy zestawu nadajnik + odbiornik.	25,00 zł	30,75 zł	A
BCS-UHD-CI		Separator galwaniczny do zastosowania przy przesyłaniu sygnału video w formatach AHD – CVI – TVI – ANALOG, pozwala wyeliminować większość zakłuceń spotykanych w instalacjach telewizji dozorowej	50,00 zł	61,50 zł	A
BCS-HD-TR4-RE*		Odbiornik do instalacji telewizji dozorowej umożliwiający podłączenie do 4 kanałów video w formatach AHD – CVI – TVI – ANALOG przesyłanych po skrętce. Do odbiornika dedykowane są nadajniki BCS-UHD-TR1S-TR gwarantujące wysoką jakość przesyłanego obrazu (zastosowanie innego rodzaju niż zalecane przez nas transformatory od strony kamery może niekorzystnie wpłynąć na jakość uzyskanego obrazu), *model dostępny do wyczerpania zapasów magazynowych	146,00 zł	179,58 zł	A

Model/zdjęcie		Opis	Cena Netto	Cena Brutto
AKCESORIA WSPOMAGAJĄCE PRZESYŁ SYGNAŁÓW PO KABLU UTP				
BCS-UTP-HDMI-4K-SET		BCS-UTP-HDMI-SET zestaw konwerterów do przesyłu sygnału HDMI 4K po kablu UTP, nadajnik + odbiornik, wspiera rozwiązanie „point to point”	495,00 zł	608,85 zł C
BCS-UTP-HDMI-SET(100)		BCS-UTP-HDMI-SET zestaw konwerterów do przesyłu sygnału HDMI po kablu UTP, nadajnik + odbiornik, wspiera rozwiązanie „point to point” i „point to multi-point” Zestaw działa na okablowaniu do 100 m	639,00 zł	785,97 zł C
BCS-UTP-HDMI-RE(100)		BCS-UTP-HDMI-RE odbiornik do przesyłu sygnału HDMI po kablu UTP, wspiera rozwiązanie „point to multi-point” Zestaw działa na okablowaniu do 100 m	319,00 zł	392,37 zł C
BCS-UTP-HDMI-SET(50)		BCS-UTP-HDMI-SET zestaw konwerterów do przesyłu sygnału HDMI po kablu UTP, nadajnik + odbiornik, wspiera rozwiązanie „point to point” Zestaw działa na okablowaniu do 50 m	209,00 zł	257,07 zł C
BCS-UTP-KVM-4K		BCS-UTP-KVM-4K zestaw konwerterów do przesyłu sygnału HDMI oraz USB po kablu UTP	789,00 zł	970,47 zł C
BCS-UTP-KVM-1080p		BCS-UTP-KVM-1080P zestaw konwerterów do przesyłu sygnału HDMI oraz USB po kablu UTP	656,00 zł	806,88 zł C
BCS-UTP-HDMI-MINI		BCS-UTP-HDMI-MINI zestaw konwerterów do przesyłu sygnału HDMI po kablu UTP, nadajnik + odbiornik wersja mini, wspiera rozwiązanie „point to point”	190,00 zł	233,70 zł C
BCS-UTP-HDMI-MINI		Wzmacniacz sygnału HDMI, obsługiwana rozdzielczość do 4K	119,00 zł	146,37 zł C
BCS-UTP-4USB-SET(2)		BCS-UTP-4USB-SET(2) zestaw konwerterów do przesyłu po kablu UTP oraz rozgałęziacz sygnału USB, nadajnik + odbiornik	419,00 zł	515,37 zł C
BCS-UTP-USB (SET)		Przedłużacz USB wykorzystujący skrętkę, Mocowanie przewodu UTP odbywa się przy pomocy wtyków RJ45	133,00 zł	163,59 zł C

Model/zdjęcie		Opis	Cena Netto	Cena Brutto
ROUTERY LTE				
BCS-R4GDS-1W1L-P-W		Przemysłowy Router LTE DUAL SIM z PoE oraz WiFi • 4G & 3G • porty 2× 10/100 Mbps • 1× WAN + 1× LAN lub 2× LAN • PoE 2× 802.3 af/at • WiFi • Slot SIM ×2 (mini SIM-2FF) • Slot Micro SD • RS232 • Wejście alarmowe ×1/Wyjscie alarmowe ×1 • Temperatura pracy -40°C to +70°C • Zasilanie 9-48V DC • Metalowa Obudowa 108 × 90 × 26 mm • Montaż do podłoża/ściany, DIN MODEL DOSTEPNY DO WYCZERPANIA ZAPASÓW MAGAZYNOWYCH	1 249,00 zł	1 536,27 zł C
KLAWIATURY STERUJĄCE				
BCS-DVR-KNLCD(3)		Klawiatura dotykowa z systemem Android. Wsparcie zasilania POE, ekran dotykowy o przekątnej 10,1 cala, obsługujący lokalny podgląd ekranu, Czterowymiarowe sterowanie funkcjami PTZ za pomocą joysticka, Obsługa dekodowania H.265, H.264, maks. 1 kanał 4K@30 lub 4 kanały 1080P@30, Obsługa TV WALL, Przyciski na klawiaturze umożliwiają wykonywanie takich operacji, jak powiększanie, ustawianie ostrości, trasa, ścieżka, preset, a także umożliwiają korzystanie z przysłony, wycieraczki i ustawień wstępnych. Wejście i wyjście audio, głosnik, 1× RJ-45 port (10/100/1000M), WLAN, 1 USB3.0, 2 USB2.0, RS485, WIFI 2.4Ghz 5Ghz 150Mbps, zasilanie 12V AC 4A, pobów mocy <48W, warunki pracy -10°C ~+55°C 10%~95% RH, wymiary 425 × 194 × 59 mm, 421 × 105 × 26 mm (klawiatura)	11 250,00 zł	13 837,50 zł P
BCS-DVR-KN-II		Klawiatura z pełną możliwością sterowania i programowania głowic z serii BCS-SD, wyświetlacz LCD, 3 osiowy wolant, 12V DC, pobór mocy 5 W, połączenia RJ-45, RS-232, RS485, Obsługiwane protokoły: do sterowania BCS-DVR – DH1/DH2, do głowic: BCS, PELCO-D, PELCO-P, PELCO-D1, PELCO-P1, waga 2.5 kg, temp. pracy 10°C~55°C	2 200,00 zł	2 706,00 zł A
OBIEKTYWY DO KAMER KOMPAKTOWYCH O ROZDZIELCZOŚCI MEGAPIKSELOWEJ				
BCS-05506MIR		Wysokiej klasy szklany obiektyw do systemów megapikselowych o rozdzielczości do 6 Mpx, ogniskowa 5~50 mm, DC Auto Iris, 1/2.7", F1.6, kąty widzenia dla przetwornika 1/2.7" (poziomo*pionowo): max oddalenie 49.6°*36.9° max przybliżenie 7°*5.2°, kąty widzenia dla przetwornika 1/2.9" (poziomo*pionowo): max oddalenie 47°*33.2° max przybliżenie 6.6°*4.7°, korekcja IR, mocowanie typu CS, wymiary (mm): 44 × 85.7 (max średnica × max długość), waga (g): 200	745,00 zł	916,35 zł A
BCS-27126MIR		Wysokiej klasy szklany obiektyw do systemów megapikselowych o rozdzielczości do 6 Mpx, ogniskowa 2.7-12 mm, DC Auto Iris, 1/2.7", F1.6, kąty widzenia dla przetwornika 1/2.7" (poziomo * pionowo): max oddalenie 102,6° * 74.3° max przybliżenie 29.9° * 22.6°, kąty widzenia dla przetwornika 1/3" (poziomo * pionowo): max oddalenie 91.3° * 66.3° max przybliżenie 27.1°*20.3°, korekcja IR, mocowanie typu CS, wymiary (mm): 33.7 x 57.6 (max średnica x max długość), waga (g): 73.5	363,00 zł	446,49 zł A

Model/zdjęcie		Opis	Cena Netto	Cena Brutto
AKCESORIA KONFIGURACYJNE				
BCS-MS7.0LCD-LITE		Tester CCTV All-in-one, Bateria litowo-polimerowa 7.6V 7800mAh, 7 calowy ekran dotykowy 1280x800, karta microSD 8GB, zasilanie DC12V, HDMI IN/OUT 1080p, DC24V/2A OUT, DC12V/3A OUT, USB DC5V/2A OUT, audio IN/OUT, CVBS IN/OUT, RJ45 TDR, PoE, UTP/SCAN, obsługa ANALOG do 8Mpx, mikrofon, latarka, Wi-Fi 2.4G, zainstalowane aplikacje do obsługi CCTV.	1 830,00 zł	2 250,90 zł C
BCS-MS7.0LCD-PRO		Monitor Serwisowy All-in-one Ekran dotykowy IPS 7" rozdzielczość 1920×1200, wejście/wyjście HDMI 4K, wejście wideo VGA, obsługa wyświetlania wideo 8K w głównym strumieniu, Wi-fi analizer 2.4G/5G, Wi-Fi Hotspot, wyjścia DC12V 3A / DC24V 2A / PoE DC48V 30W, obsługa kamer analogHD TVI/CVI/AHD 8Mpx, Aplikacje sieciowe – test sieci; Cyfrowy multimetr – V AC/DC, rezystancja, ciągłość, dioda, pojemność; Miernik mocy optycznej 1625/1550/1490/1310/1300/850nm, -70~+10dBm; VFL-10mW/650nm/10KM; Test TDR UTP/RJ45; PoE test; TDR2.0, Audio test; PTZ control; Media player; Karta microSD; Zasilanie 12V DC; Wbudowana bateria 7.6V litowo-polimerowa 7800mAh; czas ładowania 4h, czas pracy 16h, Wymiary i waga 255mm x 160mm x 46mm / 0.95Kg	3 665,00 zł	4 507,95 zł C
BCS-AKU/MS4.3LCD		ZAPASOWY AKULULATOR DO TESTERA BCS-MS4.3LCD Napięcie 7.4V Pojemność: 4600aAh	165,00 zł	202,95 zł A
BCS-AKU/MS7.0LCD		ZAPASOWY AKULULATOR DO TESTERA BCS-MS7.0LCD Napięcie 7.4V Pojemność: 5000aAh	239,00 zł	293,97 zł A
PROMIENNIKI PODCZERWIENI				
BCS-IR45X80-G		Zasięg 45 m, Kąt świecenia 80°, Obudowa aluminiowa IP66, Długość fali optycznej 850nm, Wyłącznik zmierzchowy, Zasilanie 12V DC/0.41A, 24V AC/0.32A, Temperatura pracy -30°C~40°C, Wymiary 205 × 90 × 77 mm, Waga 0.7 kg BCS-IR45X80-B (IDTWR 10145) – model w białej obudowie	383,00 zł	471,09 zł A
BCS-IR55X60-G		Zasięg 55 m, Kąt świecenia 60°, Obudowa aluminiowa IP66, Długość fali optycznej 850nm, Wyłącznik zmierzchowy, Zasilanie 12V DC/0.41A, 24V AC/0.32A, Temperatura pracy -30°C~40°C, Wymiary 205 × 90 × 77mm, Waga 0.7 kg BCS-IR55X60-B (IDTWR 10146) – model w białej obudowie	383,00 zł	471,09 zł A

BCS LINE

Model/zdjęcie		Opis	Cena Netto	Cena Brutto
KABLE U/UTP				
BCS-B-U/UTP-CAT5E-PVC		Kabel U/UTP kat.5E PVC • skrętka nieekranowana • materiał żyły: miedź • średnica żyły: 0,45 mm • ilość żył: 8 • powłoka: PVC • zastosowanie: wewnętrzne • pudełko zawiera 305 m kabla • podane ceny dotyczą odpowiednio opakowania 305 m	422,00 zł	519,06 zł C
BCS-U/UTP-CAT5E-PVC		Kabel U/UTP kat.5E PVC • skrętka nieekranowana • materiał żyły: miedź • średnica żyły: 0,5 mm • ilość żył: 8 • powłoka: PVC • klasa: D • zastosowanie: wewnętrzne • spełnia wymagania PN-EN50173 ISO/IEC11801	510,00 zł	627,30 zł C
BCS-U/UTP-CAT5E-LSOH		Kabel U/UTP kat.5E LSOH • skrętka nieekranowana • materiał żyły: miedź • średnica żyły: 0,5 mm • ilość żył: 8 • powłoka: LSOH • klasa: D • zastosowanie: wewnętrzne • spełnia wymagania PN-EN50173 ISO/IEC11801	590,00 zł	725,70 zł C
BCS-U/UTP-CAT5E-PE		Kabel U/UTP kat.5E PE • skrętka nieekranowana • materiał żyły: miedź • średnica żyły: 0,5 mm • ilość żył: 8 • powłoka: PE • klasa: D • zastosowanie: zewnętrzne • spełnia wymagania PN-EN50173 ISO/IEC11801	539,00 zł	662,97 zł C
BCS-U/UTP-CAT5E-PE+G		Kabel U/UTP kat.5E PE+G • skrętka nieekranowana ziemna • materiał żyły: miedź • średnica żyły: 0,5 mm • ilość żył: 8 • powłoka: PE + żel • klasa: D • zastosowanie: zewnętrzne • spełnia wymagania PN-EN50173 ISO/IEC11801 • pudełko zawiera 305 m kabla	670,00 zł	824,10 zł C
BCS-U/UTP-CAT6-PVC		Kabel U/UTP kat.6 PVC • skrętka nieekranowana • materiał żyły: miedź • średnica żyły: 0,55 mm • ilość żył: 8 • powłoka: PVC • klasa: E • zastosowanie: wewnętrzne • spełnia wymagania PN-EN50173 ISO/IEC11801	767,00 zł	943,41 zł C
BCS-U/UTP-CAT6-LSOH		Kabel U/UTP kat.6 LSOH • skrętka nieekranowana • materiał żyły: miedź • średnica żyły: 0,55 mm • ilość żył: 8 • powłoka: LSOH • klasa: E • zastosowanie: wewnętrzne • spełnia wymagania PN-EN50173 ISO/IEC11801	855,00 zł	1 051,65 zł C

BCS LINE

OPROGRAMOWANIE

Model/zdjęcie		Opis	Cena Netto	Cena Brutto
OPROGRAMOWANIA				
BCS MANAGER 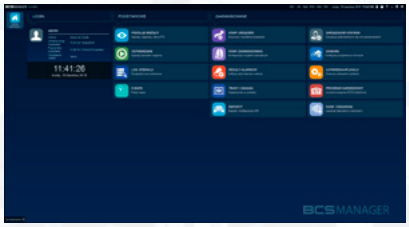		„Oprogramowanie BCS MANAGER do zarządzania urządzeniami IPC,NVR, P-NVR, QDVR,CVR Obsługa do 1000 połączonych urządzeń, Max. podgląd na żywo bez ograniczeń programowych, (uzależniony od parametrów komputera kan., max. 64 okna na karcie podglądu) Dostępne funkcjonalności : • Aplikacja w wersji x32 i wydajniejsza wersja x64 • Aplikacja w wersji do instalacji na systemy Windows 10, Windows 7 • Tworzenie widoków, zadań i sekwencji (automatyczne wywoływanie zadań po zalogowaniu) • Tworzenie i obsługa schematów Alarmów • Zaawansowany log zdarzeń aplikacji • Synchroniczne odtwarzanie nagrań zdalnych i lokalnych max. do 64 kamer jednocześnie • Wykonywanie zdjęć(snapshot), lokalne nagrywanie • Tworzenie i obsługa eMAP z podkładem OpenStreetMap i integracją alarmów z urządzeń • Zdalna konfiguracja ustawień urządzeń poprzez web • Tworzenie i zarządzanie grupami urządzeń • Obsługa kamer Fish Eye • Sterowanie kamerami PTZ, obsługa dwukierunkowego audio • Współpraca w systemach wielomonitorowych • Funkcja PCNVR umozliwiająca nagrywanie dowolnych kanałów na dysku komputera • Dodatkowe moduły płatne opisane w cenniku Zastosowanie: końcowy użytkownik, małe duże projekty, centra monitoringu video Oprogramowanie przygotowywane w Polsce na zlecenie BCS umożliwiające dostosowywanie produktu do potrzeb użytkownika. Najnowsza wersja oprogramowania do pobrania z serwera: ftp://ftp.bcscctv.pl/OPROGRAMOWANIE/BCS_Manager”	**Bezpłatnie**	
		Licencja* – Moduł Monitorowania Pojazdów Moduł rozpoznawania pojazdów przeznaczony jest do monitorowania pojazdów wjeżdżających i przebywających na obiekcie. System oparty jest na kamerach rozpoznających tablice rejestracyjne (LPR/ITC). Pojazd, którego tablica rejestracyjna została odczytana na wjeździe „śledzony” jest na obiekcie w punktach kontrolnych i porównywany ze zdjęciem kontrolnym. Jeżeli pojazd przekroczy zdefiniowane w aplikacji progi alarmowe aplikacja powiadomi operatora wyświetlając okno reakcji lub wyśle wiadomość e-mail. Moduł pozwala edytować białą/ czarna listę pojazdów w kamerach ITC i wyszukiwać rozpoznane pojazdy w bazie danych.	**Zapytaj o cenę**	
		Licencja* – Moduł integracji Wparcia Magazynu Funkcjonalność ta umożliwia tworzenie stanowisk i przypisanie do nich urządzeń. Funkcja aplikacji pozwala np. na: skrócenie czasu rozpatrywania reklamacji w centrach logistycznych. Wywołanie otwiera moduł odtwarzania i wyświetla nagrania z urządzeń przypisanych do stanowiska, według wytycznych zdefiniowanych przez operatora. Konieczna integracja z systemem WMS po stronie zamawiającego.	**Zapytaj o cenę**	
		Licencja* – Licencja na kamery BCS-LPR Licencja bez ograniczeń w ilości kanałów Licencja umożliwia wykorzystanie w aplikacji funkcjonalności kamer ITC (ARTR). Dzięki niej można podglądać zdarzenia rozczytanych tablic rejestracyjnych wygenerowane przez kamerę, zarządzać białą lub czarną listą lub wykorzystać dodatkowy Moduł Monitorowania Pojazdów.	**4900,00 zł**	**6027,00 zł**
		Licencja* – Licencja na kamery BCS-LPR Licencja na jeden kanał LPR Licencja umożliwia wykorzystanie w aplikacji funkcjonalności kamer ITC (ARTR). Dzięki niej można podglądać zdarzenia rozczytanych tablic rejestracyjnych wygenerowane przez kamerę, zarządzać białą czarna listą w kamerze.	**250,00 zł**	**307,50 zł**
		Licencja* – Licencja na podłaczenie urządzeń POS Licencja pozwala na podłączenie do aplikacji BCS Manager dowolnej ilości drukarek fiskalnych lub systemów sprzedażowych. Na jednym kanale kamery możemy wyświetlić do 4 paragonów. Zintegrowane protokoły: Novitus; POSNet; ELZAB.	**222,00 zł**	**273,06 zł**
		Licencja* na podłączenie rejestratorów HIKVISION – zalecana ilość do 32 kanałów, jednorazowa opłata.	**555,00 zł**	**682,65 zł**
		Licencja* na podłączenie rejestratorów DAHUA – zalecana ilość do 32 kanałów, jednorazowa opłata.	**555,00 zł**	**682,65 zł**
		Licencja* na kanały kamer ONVIF, Dahua, HIKVISION Jednorazowa opłata za kanał.	**150,00 zł**	**184,50 zł**
		Licencja* na integrację SATEL I MODBUS JJednorazowa opłata.	**100,00 zł**	**123,00 zł**
		Licencja aplikacji Klient/Serwer* zawierająca podstawowe funkcje wersji oprogramowania rozszerzona o moduły płatne: – **moduł LPR** – dowolna ilość urządzeń LPR – **moduł trasy pojazdu** (integracja wag/rozpoznawania pojazdów) – **moduł POS** – dowolna ilość urządzeń – **moduł integracji stanowisk** – **integracja:** satel; modbus – **moduł serwera alarmów zdalnych** – **moduł serwera obchodów zdalnych** (wirtualny obchód) – **wersja programu Klient – Serwer** – **Licencja aplikacji Klient/Serwer** bez ograniczeń ilościowych pozwala na dołączenie dowolnych producentów obsługiwanych w aplikacji	**8 000,00 zł**	**9 840,00 zł**

BCS LINE

Model/zdjęcie		Opis	Cena Netto	Cena Brutto
SMART PSS		Oprogramowanie do zarządzania urządzeniami IPC, NVR, DVR, NVD, NVS Obsługa do 1000 połączeń Max. podgląd na żywo 144 kan., max. 36 okien na karcie Wbudowany moduł PC-NVR (nagrywanie w trybie ciągłym do 16 kan.) Dostępne funkcjonalności: • Tworzenie i obsługa schematów Alarmów • Video Alarm Link, Zaawansowany log zdarzeń • Synchroniczne odtwarzanie nagrań zdalnych i lokalnych max. do 36 kamer jednocześnie • Wykonywanie zdjęć (snapshot), lokalne nagrywanie • Tworzenie i obsługa eMAP • Zdalna konfiguracja ustawień urządzeń • Tworzenie i zarządzanie grupami urządzeń • Tworzenie schematów zdań do wyświetlania obrazu, • Obsługa TV WALL • Sterowanie kamerami PTZ, obsługa audio • Współpraca max. z 4 monitorami Zastosowanie: końcowy użytkownik, małe projekty, centra monitoringu video	**bezpłatne**	
BCS Line		• Oprogramowanie na platformy mobilne Android/ iOS • Podgląd kamer IP oraz kanałów rejestratorów BCS • Obsługa do 256 kanałów wideo, jednocześnie można odtwarzać do 16 kanałów • Obsługa dwóch strumieni wideo (główny/extra) • Odtwarzanie nagrań z rejestratora • Obsługa kamer PTZ oraz sferycznych • Obsługa wideodomofonów IP BCS: przyjmowanie wywołań z paneli zewnętrznych, otwieranie wejścia, komunikacja audio i wideo z panelami zewnętrznymi (dla wywołań Push wymagane jest podłączenie systemu do Internetu) • Sterowanie dodatkowym przekaźnikiem modułu kontroli dostępu BCS-MODKD podłączonego do panelu zewnętrznego BCS-PAN1202S (wymagana aktualizacja firmware'u) • Wykonywanie zdjęć i nagrań wideo z kamer IP i paneli wideodomofonowych • Ewidencja wywołań z paneli wideodomofonowych • Funkcja ulubione • Możliwość ustalenia hasła dostępu do aplikacji • Wsparcie funkcjonalności P2P (dostępna dla wybranych urządzeń) • Działanie w lokalnej sieci Wifi oraz GSM (po przekierowaniu portów urządzenia na routerze lub w przypadku użycia funkcji P2P) • Do przyjmowania połaczeń z paneli wideodomofonowych (Push) nie jest konieczne aby aplikacja pracowała w tle, ani była włączona	**bezpłatne**	

BCS®

dla profesjonalistów

LICZY

KAMERA ZLICZA **OSOBY** PRZEBYWAJĄCE **W** DANEJ **STREFIE**

BCS-PCIP4301IR-I

Kamera z serii urządzeń wykorzystujących sztuczną inteligencję, w celu ochrony przed wieloma zagrożeniami. Jedną z funkcji całej serii kamer Ai jest liczenie ludzi wchodzących do pomieszczeń oraz monitorowanie ilości osób przebywających w danym obszarze. Kamera po przekroczeniu progu ilości osób przebywających w budynku lub w danej strefie może wygenerować alarm

MIERZY

KAMERA MIERZY I **REJESTRUJE TEMPERATURĘ CIAŁA**

BCS-TIP5240813-IR-TTW

Kamera termowizyjna dwuprzetwornikowa – kompletny zestaw do pomiaru temperatury ludzkiego ciała. Wysoce dokładny, szybki i bezkontaktowy pomiar temperatury wielu osób jednocześnie, automatyczna rejestracja i alert podwyższonej temperatury.

www.bcs.pl

BCS®

dla profesjonalistów

www.bcs.pl

NSS Sp. z o.o. ul. Modularna 11 (Hala IV), 02-238 Warszawa
tel. +48 22 846 25 31, e-mail: info@bcscctv.pl
NIP: 521-312-46-74