

## PROGRAM STACJI MONITORUJĄCEJ

# STAM-1

Zadaniem stacji monitorowania jest skuteczne i szybkie debieranie informacji z dozorowanych obiektów, oraz sprawne reagowanie na napływające zdarzenia.

Wychodząc naprzeciw oczekiwaniom rynku, firma SATEL opracowała szereg produktów umożliwiających uruchomienie nowoczesnego centrum monitoringu, wykorzystującego różne kanały łączności - oferując specjalistom z branży ochrony profesjonalne i rozbudowane narzędzie zapewniające wysoką efektywność pracy.

### WŁAŚCIWOŚCI

- obsługa abonentów monitorujących się po linii telefonicznej lub z wykorzystaniem sieci GSM
- oprogramowanie pracujące w środowisku DOS pozwalające na pracę na 1 stanowisku wielu operatorów
- obsługa ponad 50 000 abonentów
- możliwość nadawania kilkunastu identyfikatorów dla każdego abonenta
- różne kategorie kodów otrzymywanych od abonentów, niezależnie definiowane dla każdego abonenta i identyfikatora
- zgłaszanie sytuacji wymagających interwencji
- selekcja zdarzeń wymagających interwencji
- tworzenie raportów dla abonentów, operatorów i systemu stacji
- archiwizacja danych

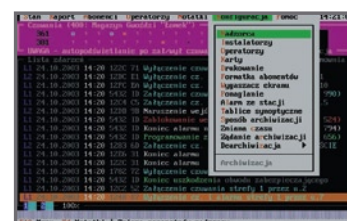

Menu główne programu

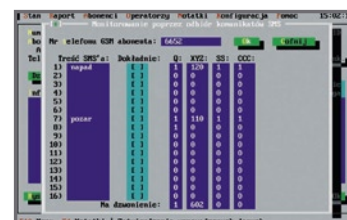

Edycja monitorowania przez wiadomości SMS

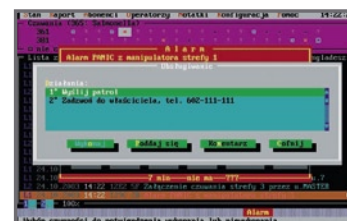

Okno obsługi zdarzenia

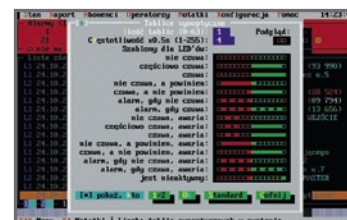

Definicje stanów na tablicy synoptycznej